fotopolska.eu
Polska na fotografii

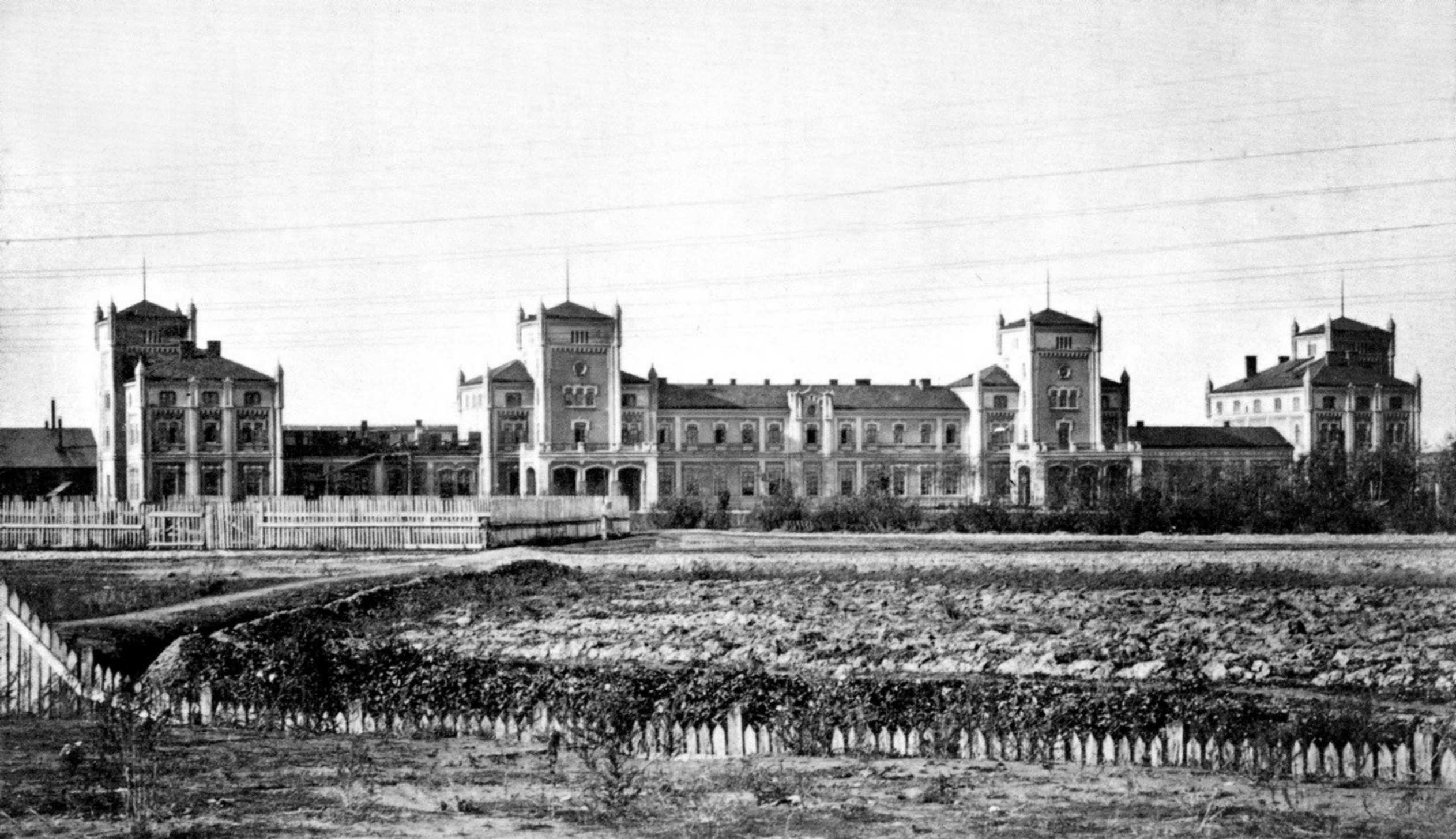

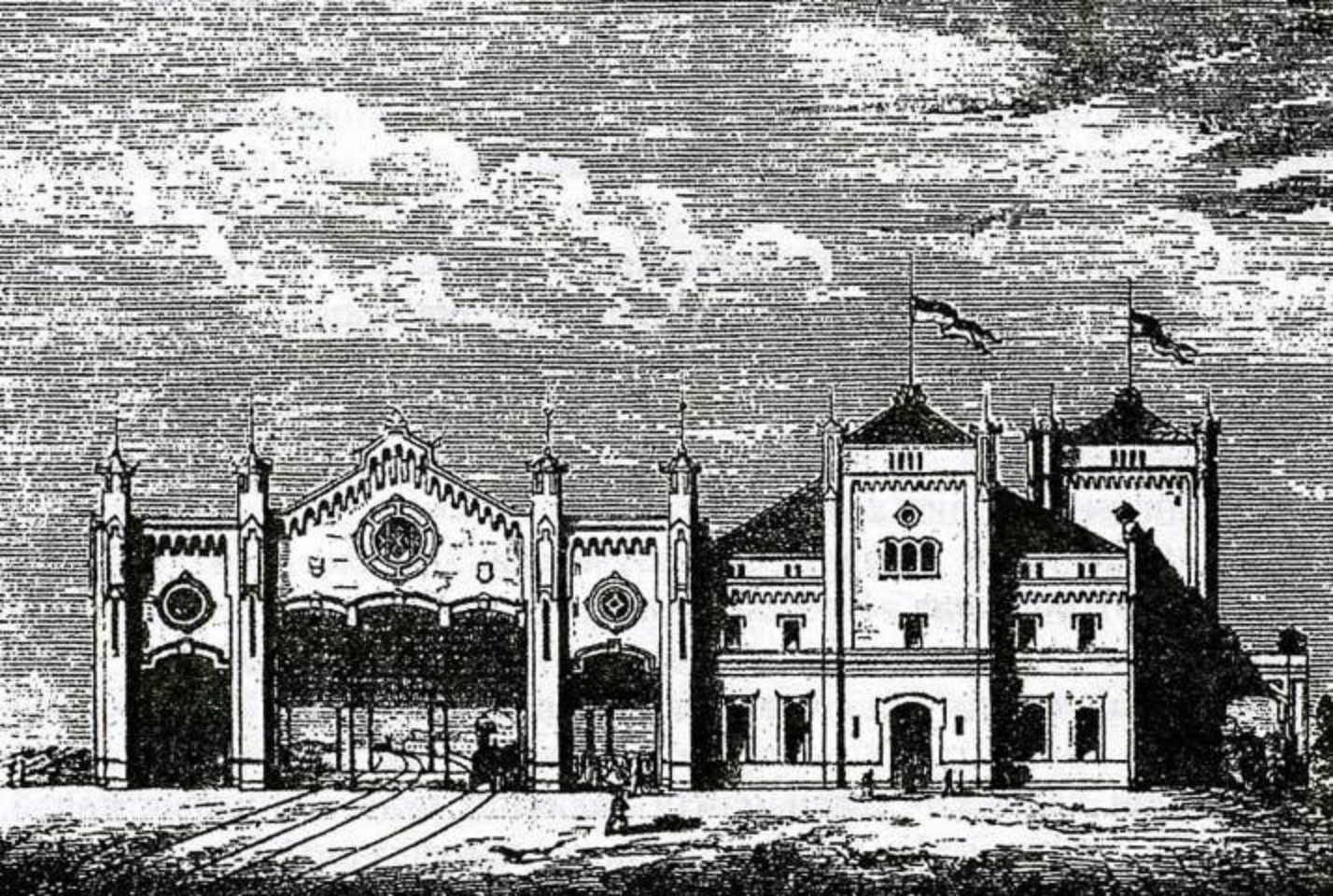

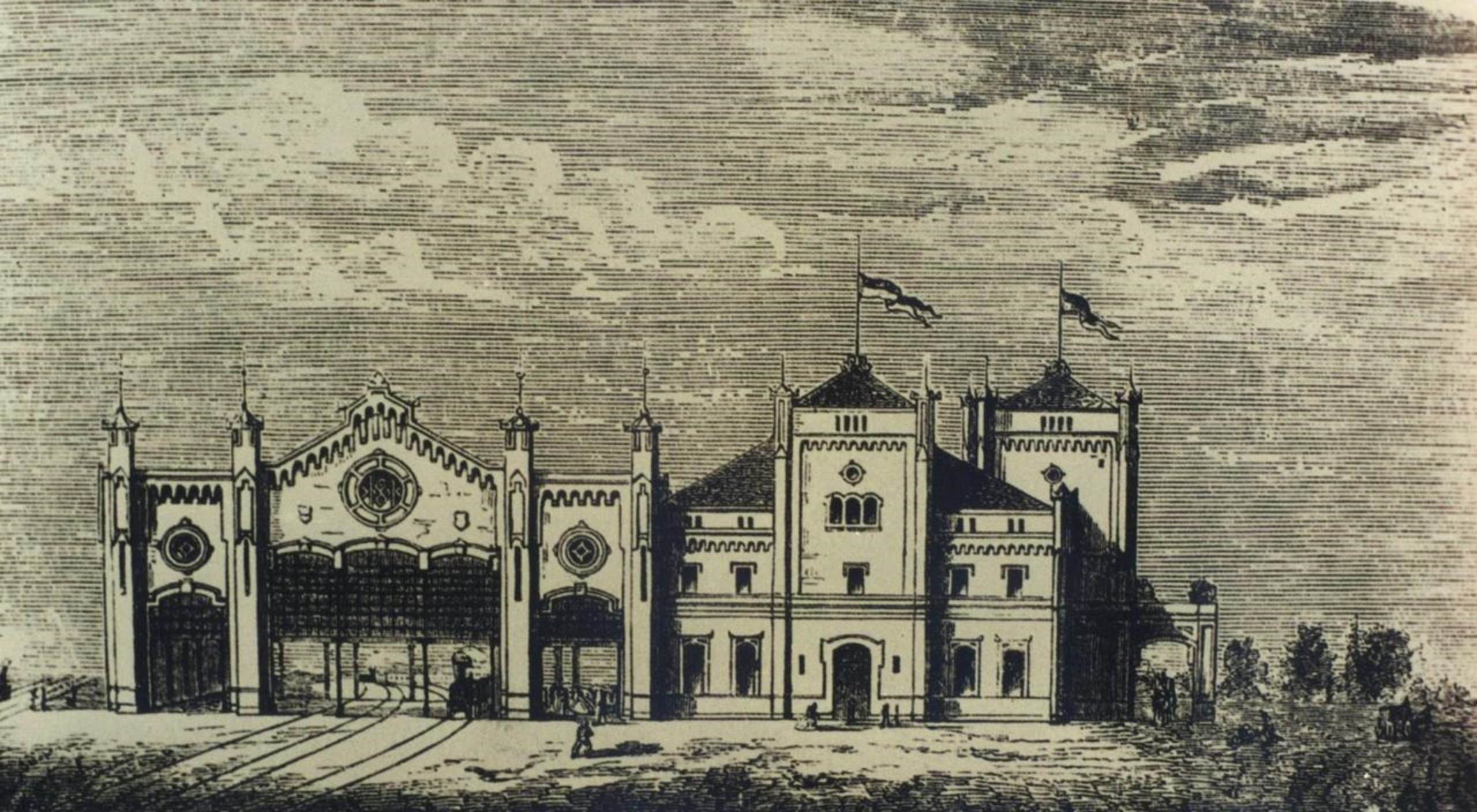

www.vivcenter.org

DWORZEC KOLEI ŻELAZNÉJ WE LWOWIE. (Podług nadesłanéj fotografii.)

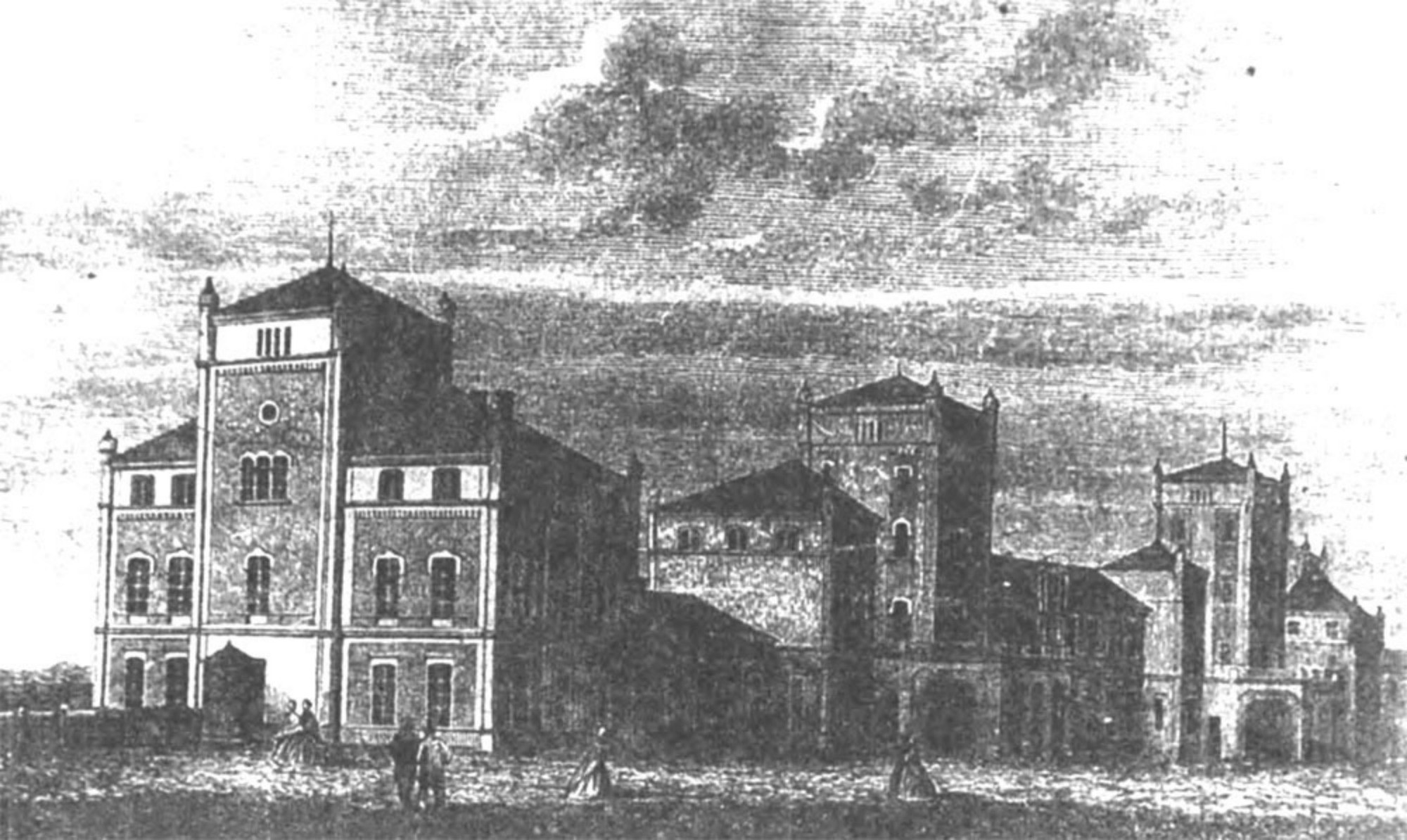

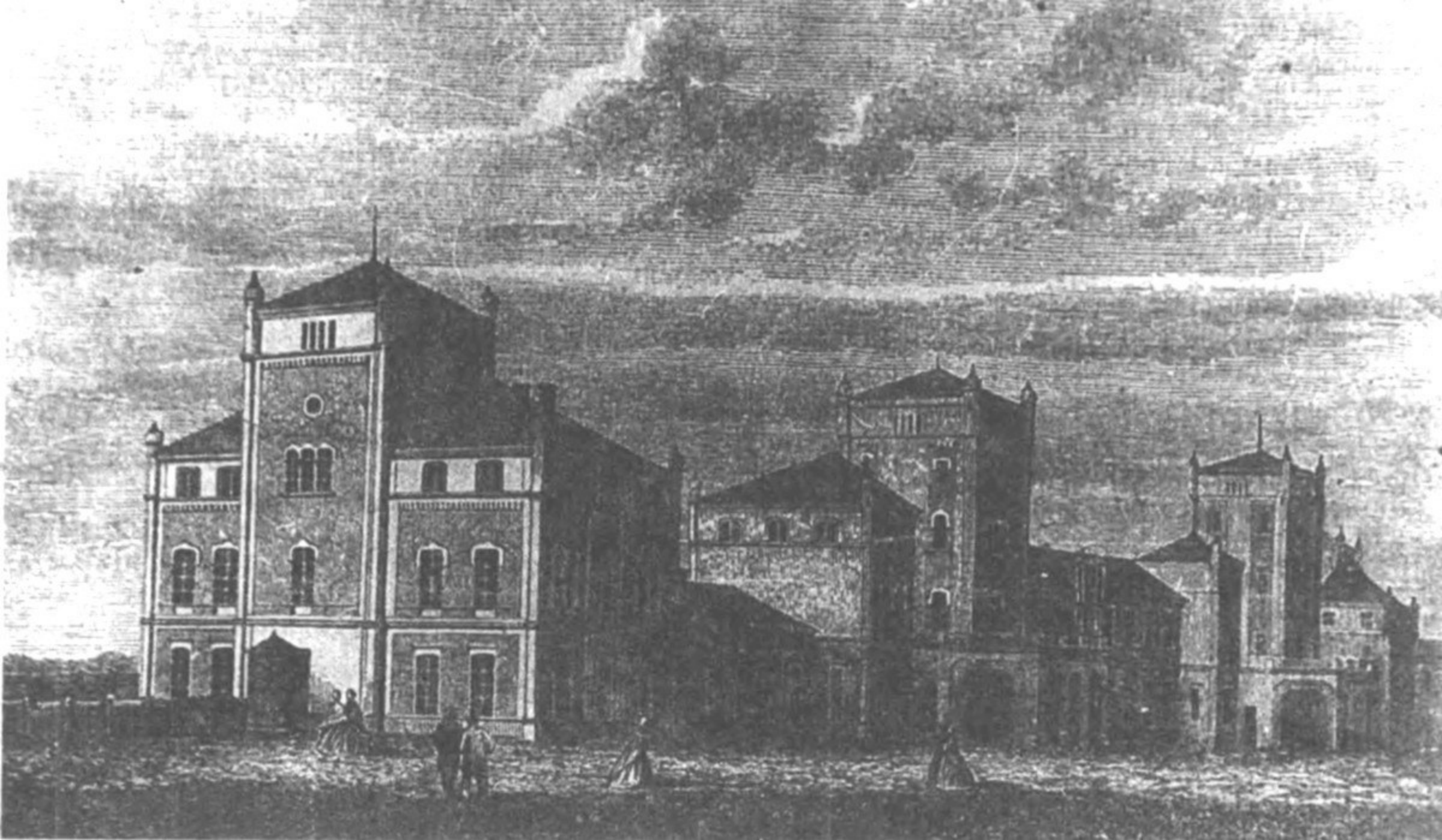

Станція Львів. План.

1 — вокзал залізниці Карла Людвіґа;
2 — Чернівецький вокзал;
3 — ремонтні майстерні;
4 — робітнича колонія;
5 — будинки службовців;
6 — поштамт;
7 — товарні склади;
8 — Городоцька рогатка;
9 — крайовий склад

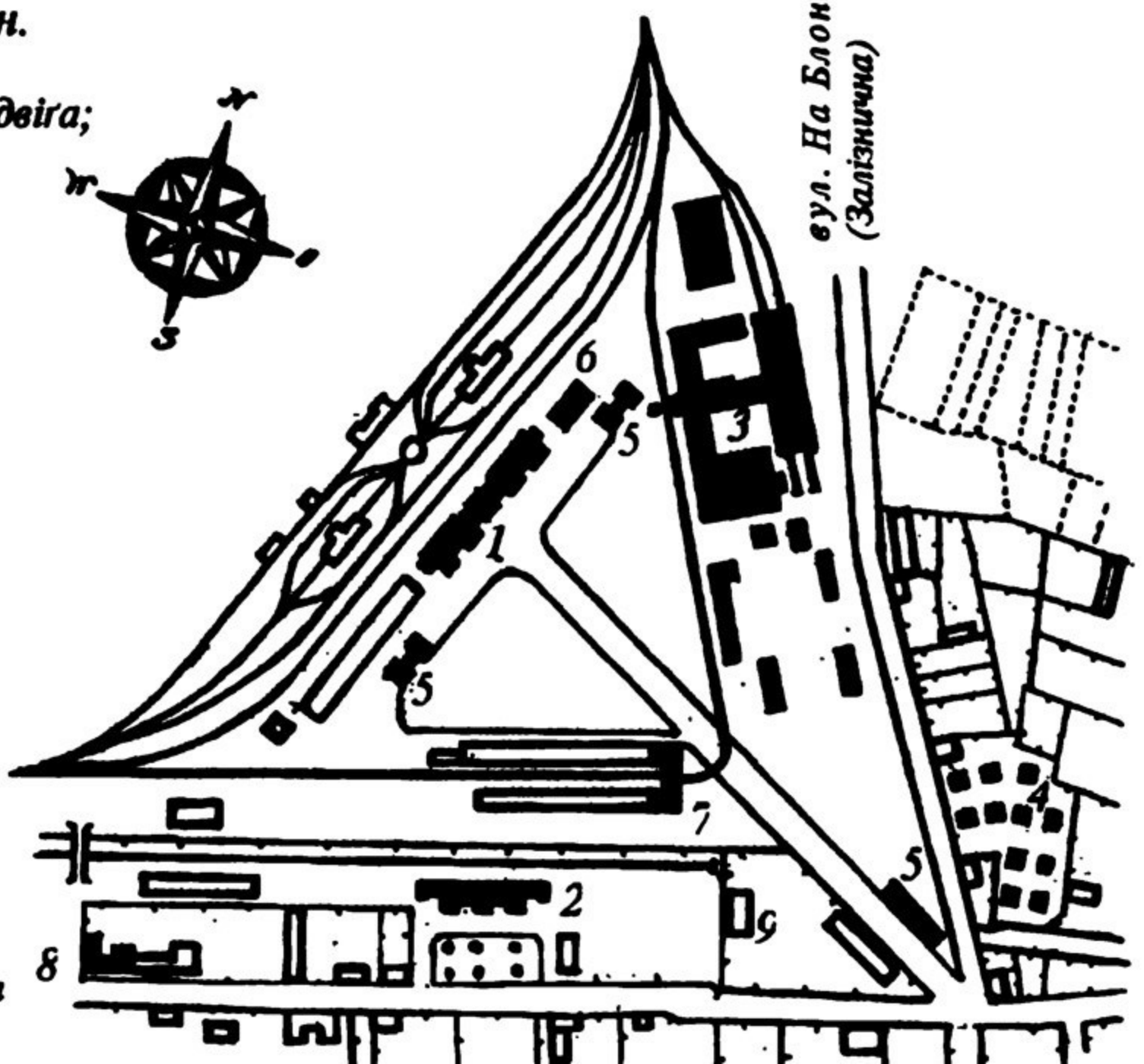

fotopolska.eu
Polska na fotografii

fotopolska.eu
Polska na fotografii

SARGKALOD

Dworzec kolejowy we Lwowie

Dlaczego Pan nic nie pisze co porabia jak się bawi i kiedy znów będzie we L. bardzo przyjemny był dzień imienin Pana? Pozdr. Kilka słów. Laura.

26./4.

Dworzec kolejowy we Lwowie.

Jadalnia I. i II. klasy.

fotopolska.eu
Polska na fotografii

fotopolska.eu
Polska na fotografii

fotopolska.eu
Polska na fotografii

fotopolska.eu
Polska na fotografii

1

2

3

4

5

Sprzedaż biletów
dla pasażerów I. II. klasy

Verkauf von Fahrkarten
I. II Klasse.

Продажа билетов
для пассажиров I. II классов

GUS.

fotopolska.eu
Polska na fotografii

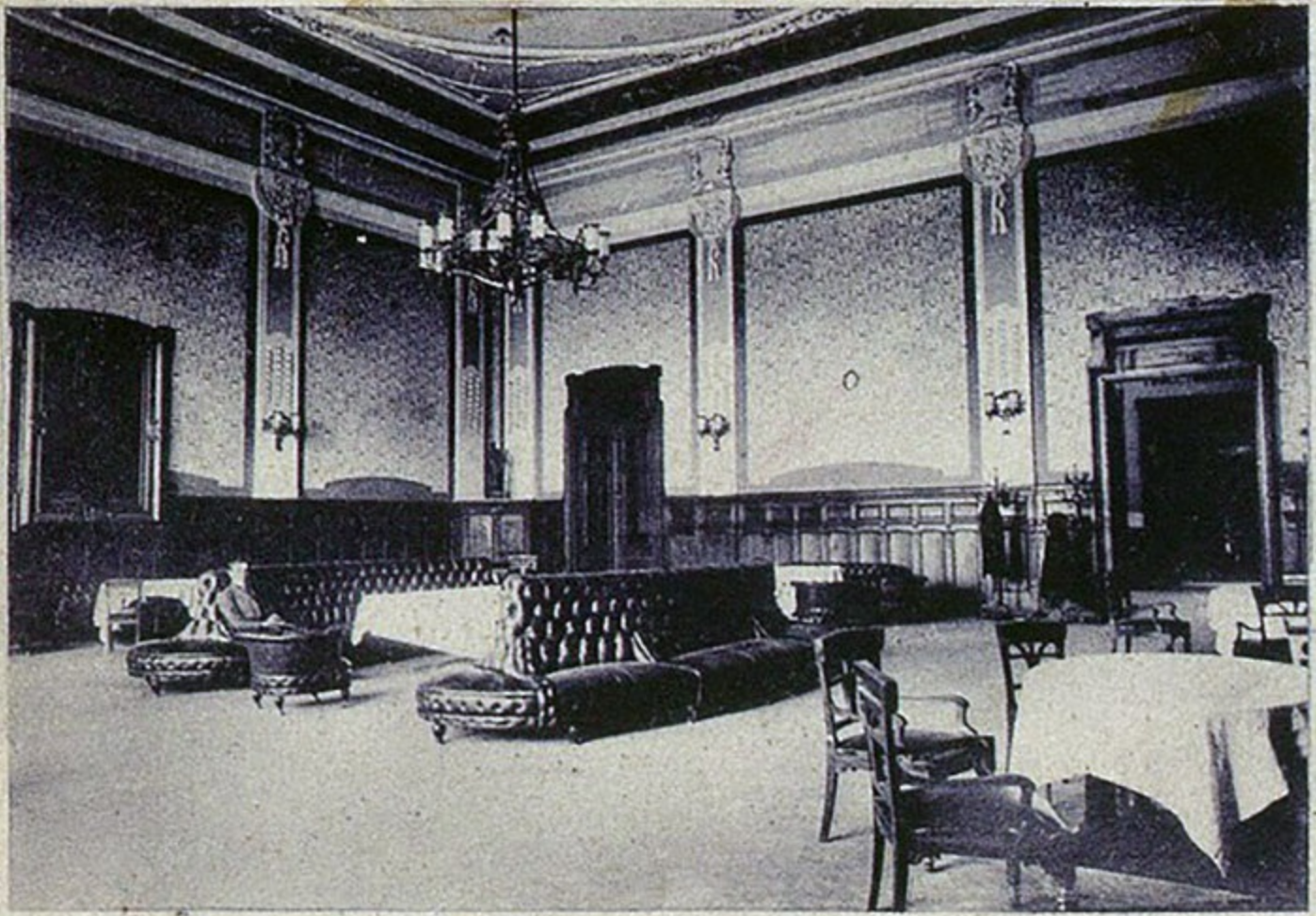

Dworzec kolejowy we Lwowie. Poczekalnia II. klasy.

III
TUNNEL
TUNNEL
TYNLIS

1903

Adresse: Lemberg (Lwow.) Hôtel de France.
Mariacky Place.

Dworzec kolejowy.

Lieber Vater!

www.lvivcenter.org

Lwów — Lemberg
Dworzec — Bahnhof

Peron Głównego dworca

Lwów - Lemberg

fotopolska.eu
Polska na fotografii

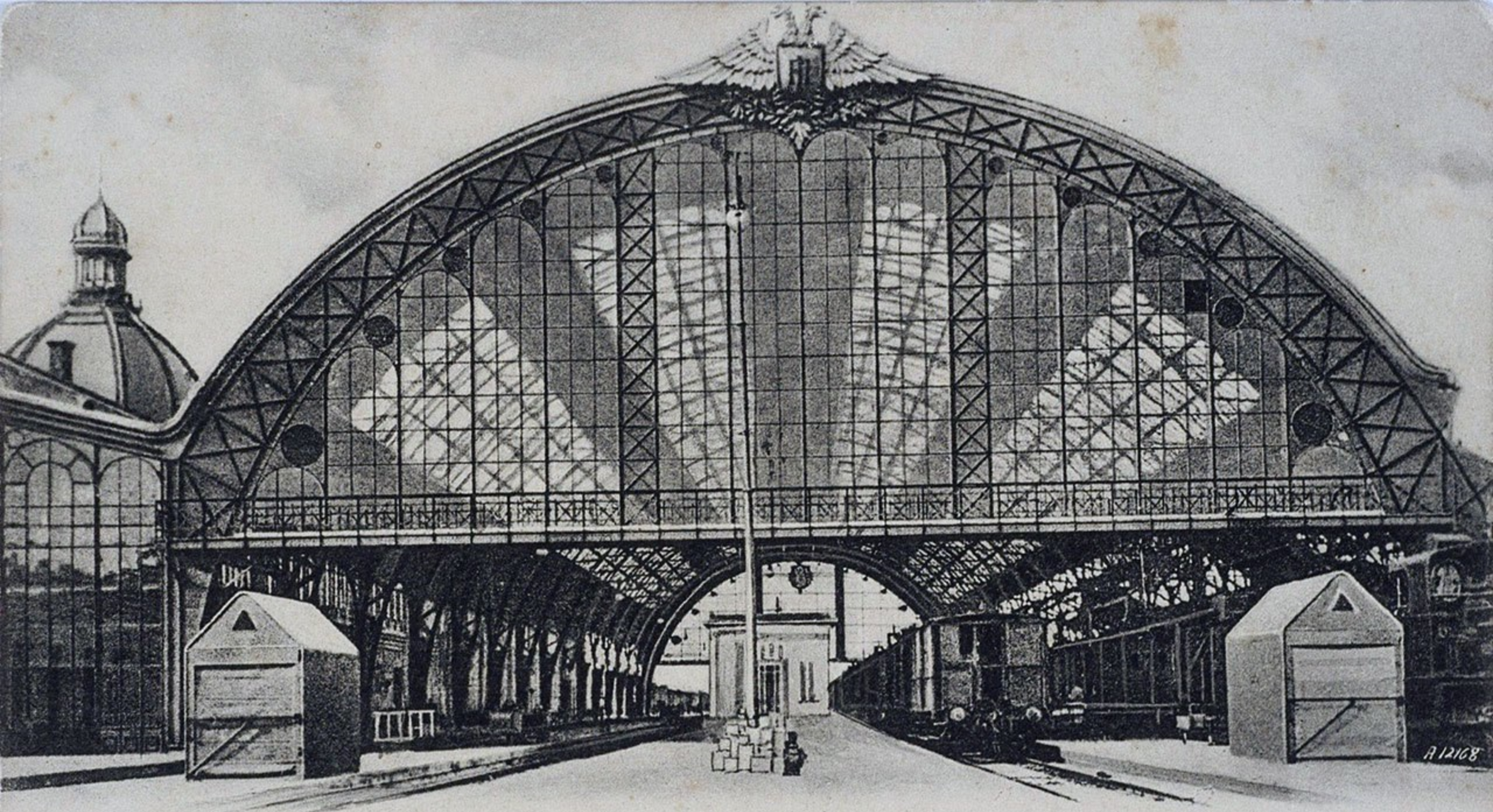

Peron Głównego dworca

Lwów - Lemberg

fotopolska.eu
Polska na fotografii

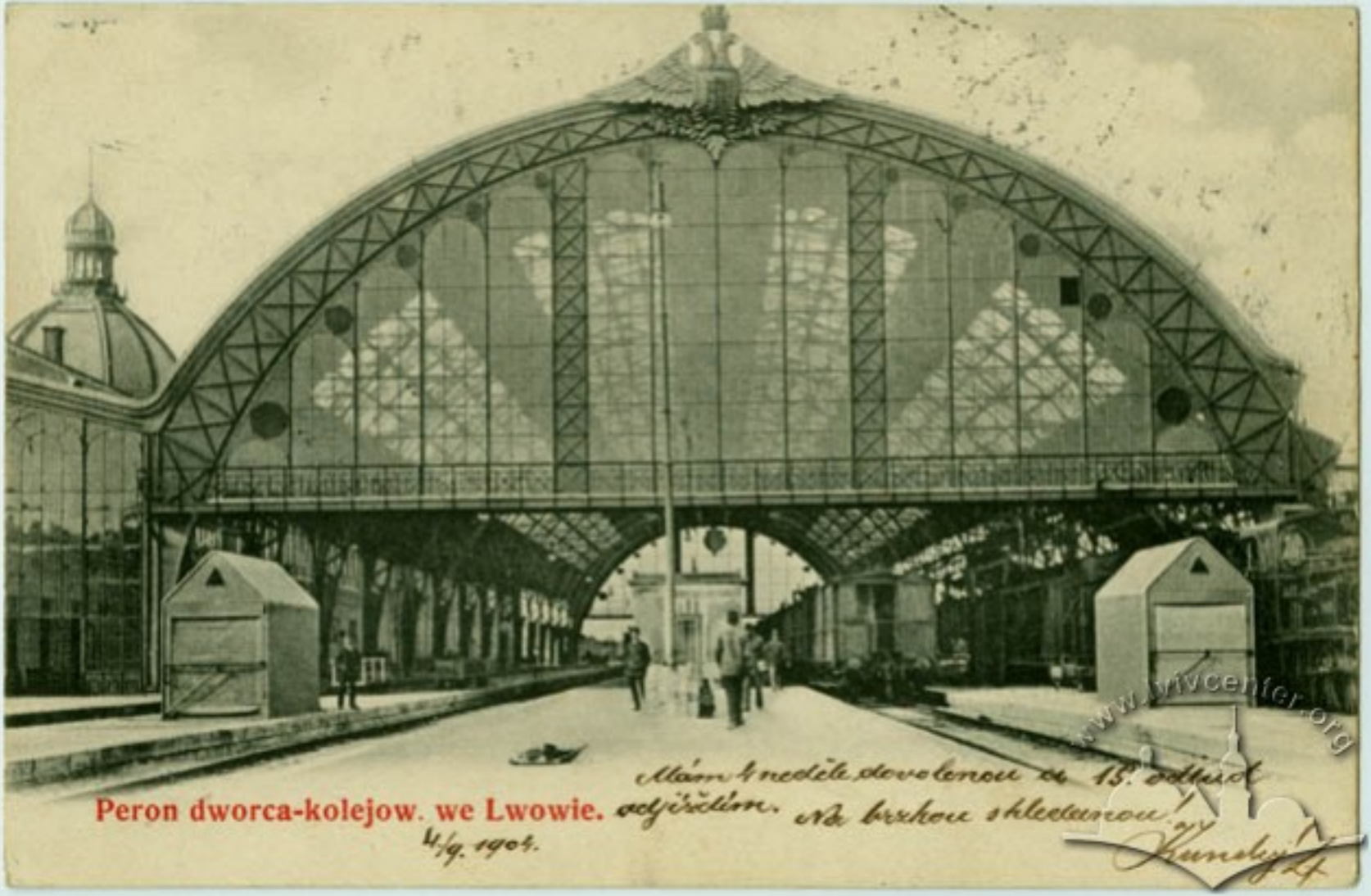

Peron dworca-kolejow. we Lwowie.

Mám 4 neděle dovolenou od 15. odjíždím. Na brzkou shledanou!

4/9. 1904.

www.privcenter.org

Dworzec kolejowy – Poczekalnia III. klasy.

www.rivcenter.org

www.nrvcenter.org

fotopolska.eu
Polska na fotografii

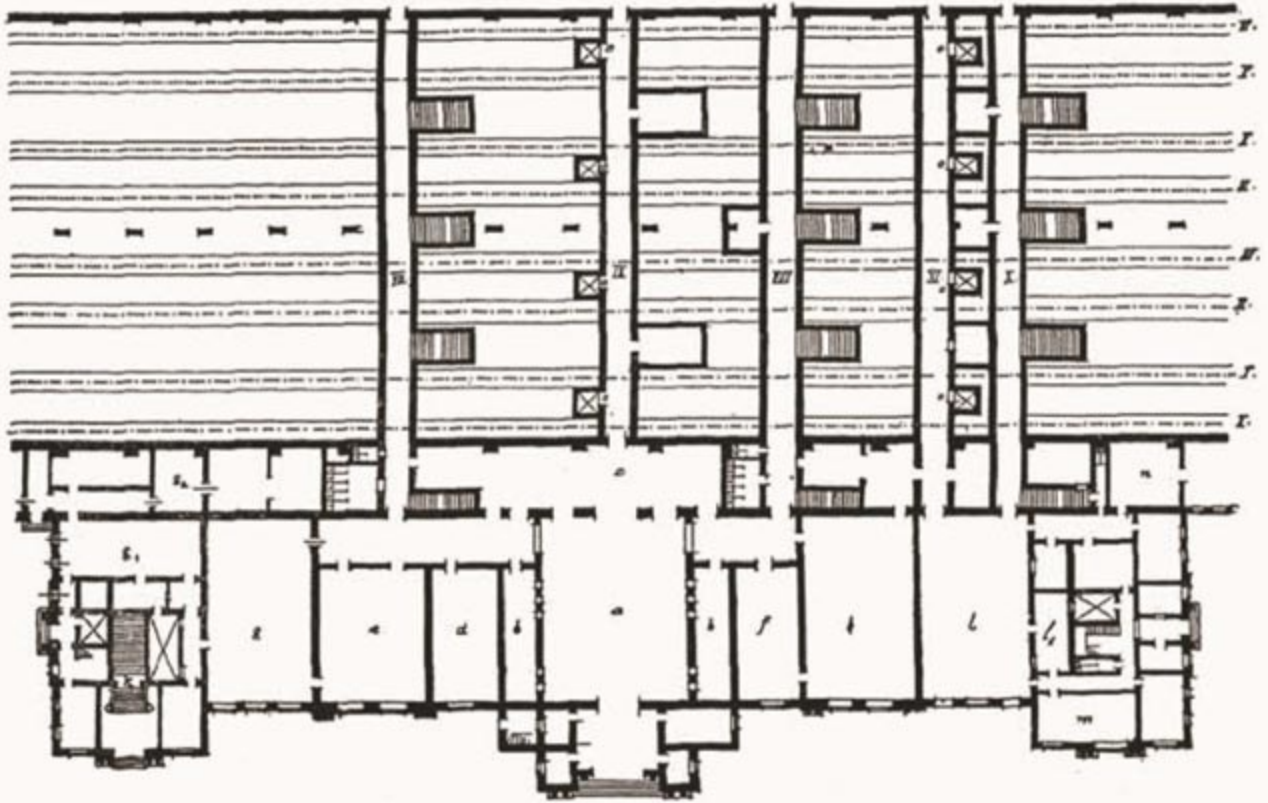

a. Westybul.
b. Kasy.
c. Pakunki.
d. Poczekalnia I. klasy.
e. „ II. klasy.
f. „ III. klasy.
g. g_1 Restauracya I. i II. kl.
h. „ III. kl.
l. l_1 Wyjście z dworca.
m. Portier.
n. Policya.
o. Wyciągi.

I. Tor kolei ku Czerniowcom.
II. Tor kolei ku Stryjowi.
III. Tor kolei ku Samborowi.
IV. Tor kolei ku Bełzcowi.
V. Tor kolei ku Krakowu.
VI. Tor kolei manipulacyjny.
VII. Tunel dla I. i II. kl.
VIII. Tunel dla III. kl.
IX. Tunel dla pakunków.
X. Tunel do wyjścia.
XI. Tunel dla pakunków.

Szkic planu nowego dworca kolei państwowej we Lwowie, wykonany w biurze c. k. kolei państwowej.

Dworzec kolejowy — La gare principale

Narodowe Archiwum Cyfrowe

Lwów. Dworzec.
Lemberg. Bahnhof.

fotopolska.eu
Polska na fotografii

fotopolska.eu
Polska na fotografii

ВОКЗАЛ
21.10
LVIV
MOMENTS
FROM THE PAST
BY
NICKOLAY
KRAVTSOV
NICKOLAYKRAVTSOV.COM

Lwów — Lemberg

Główny dworzec — Hauptbahnhof

Lwów. — Lemberg. Główny Dworzec kol. Central-Bahnhof.

labeo7*

fotopolska.eu
Polska na fotografii

Lwów — Lemberg

Hala Dworca głównego.

Carte de ce genre

s.v.p.

Sigismond Romuth

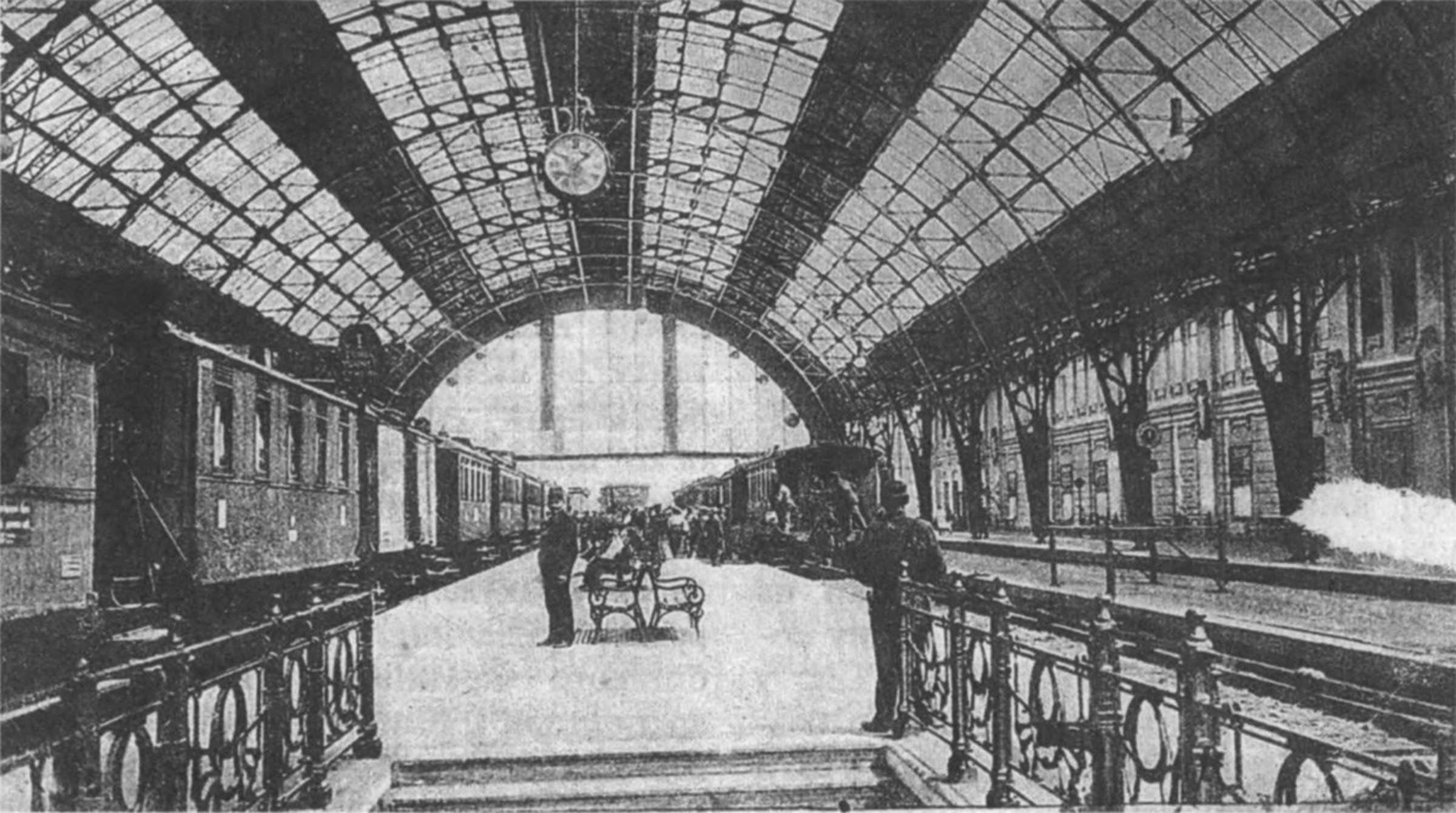

1.

Lwów. Hale dworca kolejowego.
Lemberg. Bahnhofperron.

fotopolska.eu
Polska na fotografii

LWÓW Hala, głównego dworca
LEMBERG Bahnhofhalle

www.hrsenter.org

LWÓW Hala, głównego dworca

www.poliart.biz

Lwów — Hale dworca kolejowego.
Lemberg — Bahnhofperron.

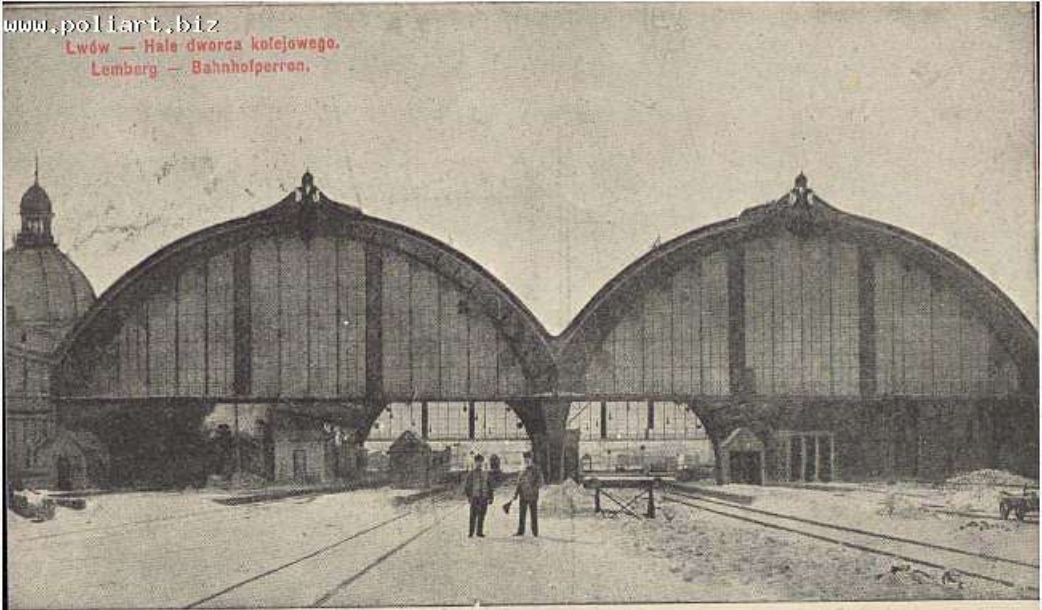

Ciam tiedlo Ant. Kubáček čet. konduktora en Lamber dano

Львовъ — Перонъ главнаго вокзала.
Lwów — Hale dworca kolejowego.

fotopolska.eu
Polska na fotografii

Lwów •

Główny dworzec

LWÓW. - LEMBERG. - Dworzec kolejowy. - Bahnhof.

LVIV
MOMENTS
FROM THE PAST
BY
NICKOLAY
KRAVTSOV

LVIV
MOMENTS
FROM THE PAST
BY
NICKOLAY
KRAVTSOV
NICKOLAYKRAVTSOV.COM

Lwów Dworzec - Lemberg Bahnhof.
POSTCARDS.ORG.UA

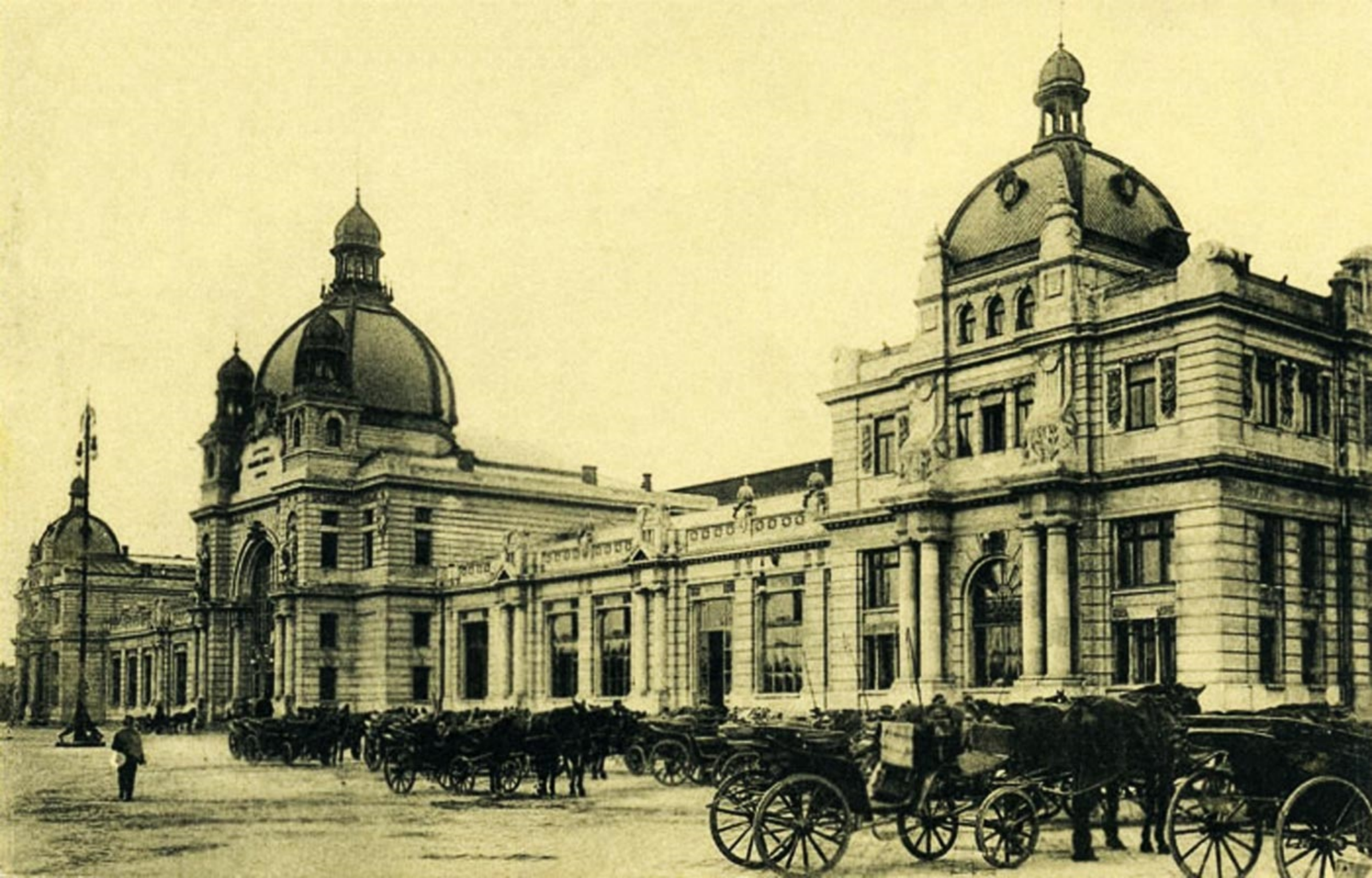

Lwów. Dworzec.

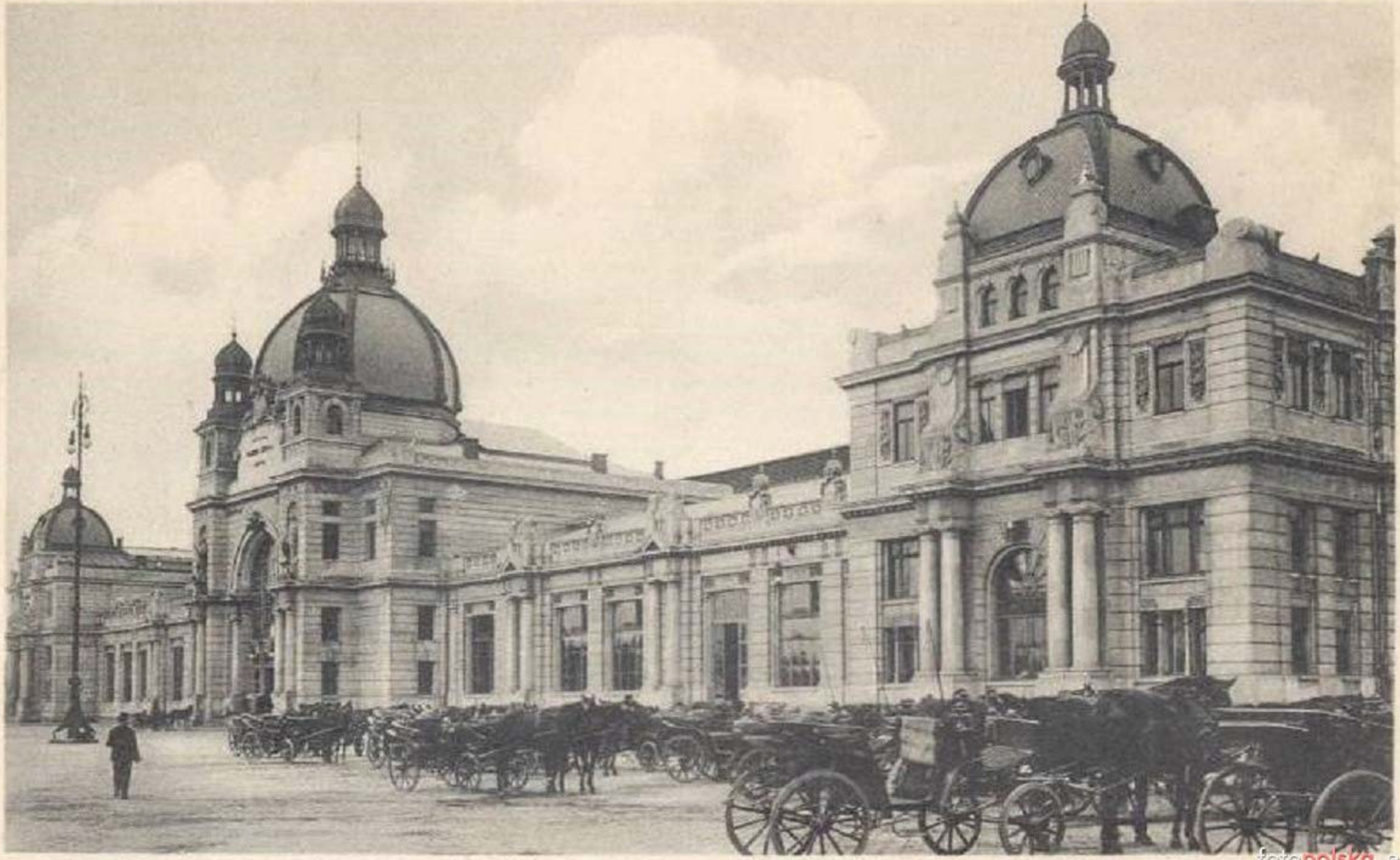

Lwów Dworzec - Lemberg Bahnhof.

fotopolska.eu
Polska na fotografii

Lwów. Główny dworzec kolejowy.
Lemberg. Bahnhof.

fotopolska.eu
Polska na fotografii

Lwów, Hale dworca kolejowego. — Lemberg, Halle der Central Bahnstation

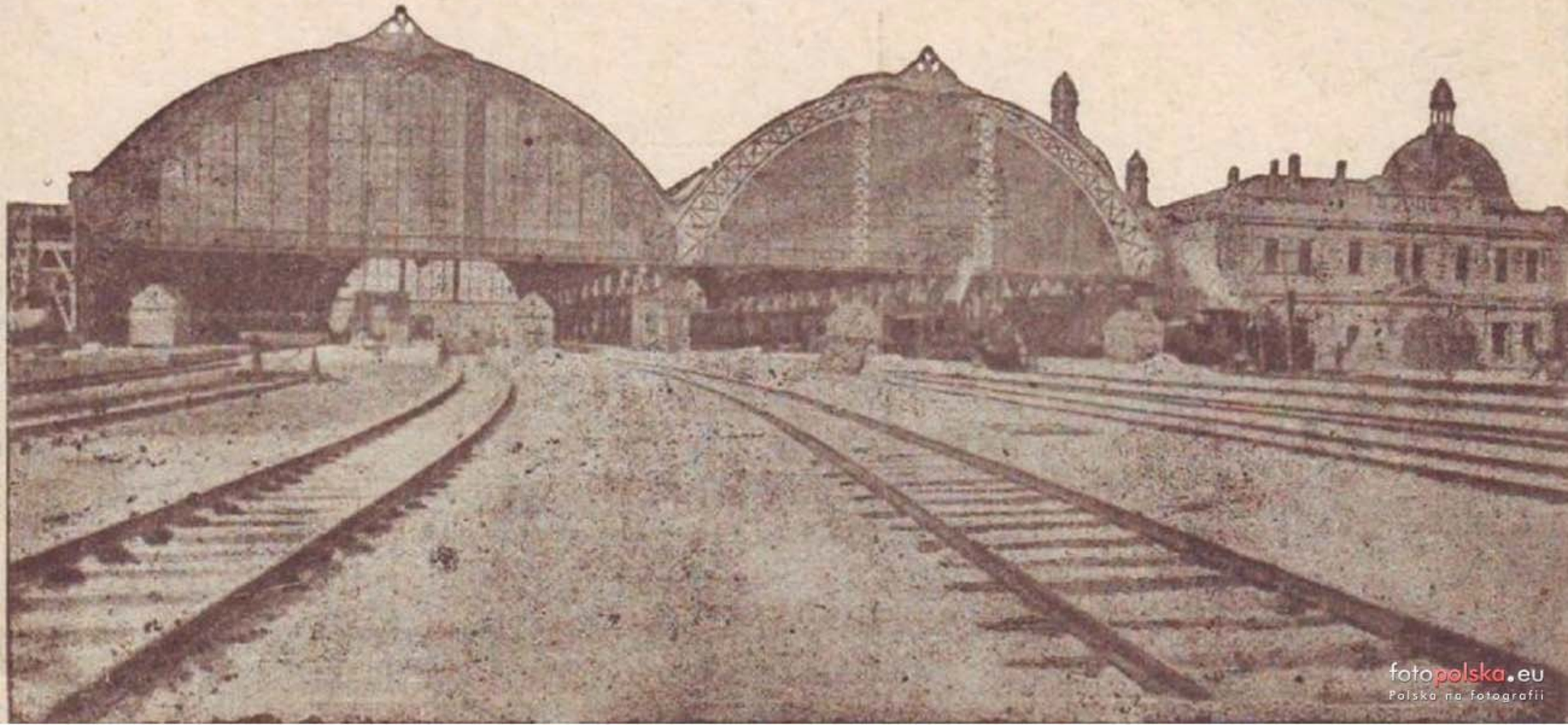

fotopolska.eu
Polska na fotografii

LWÓW. Dworzec

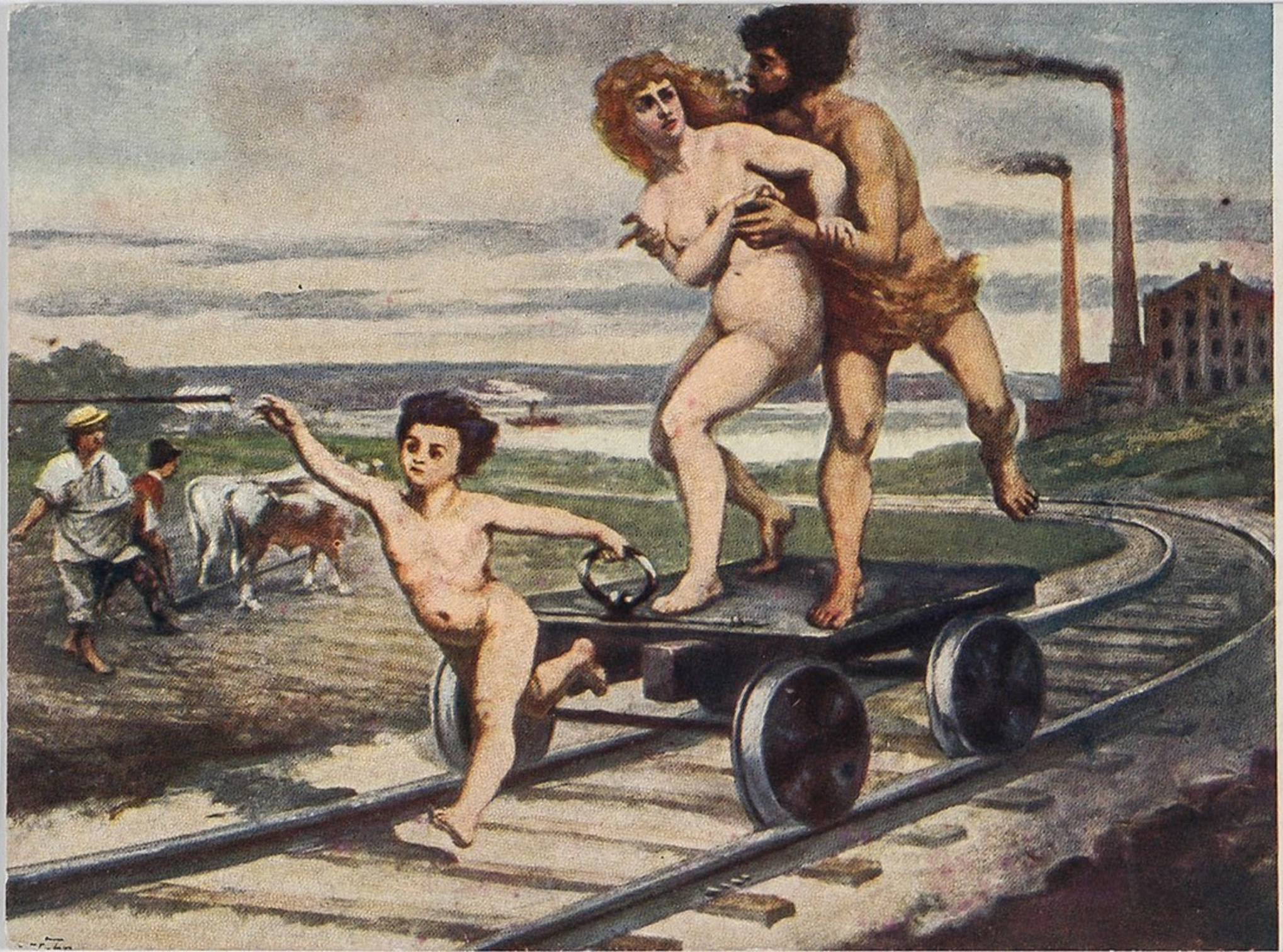

Z cyklu
obrazów
J. Matejki
z auli
Politechniki
we Lwowie.

Nakładem
Tow. Bratniej
Pomocy słuch.
Politechniki
we Lwowie.

402) Der Bahnhof von Lemberg.

fotopolska.eu
Polska na fotografii

Lwów. Peron.
Léopol. Le Peron.

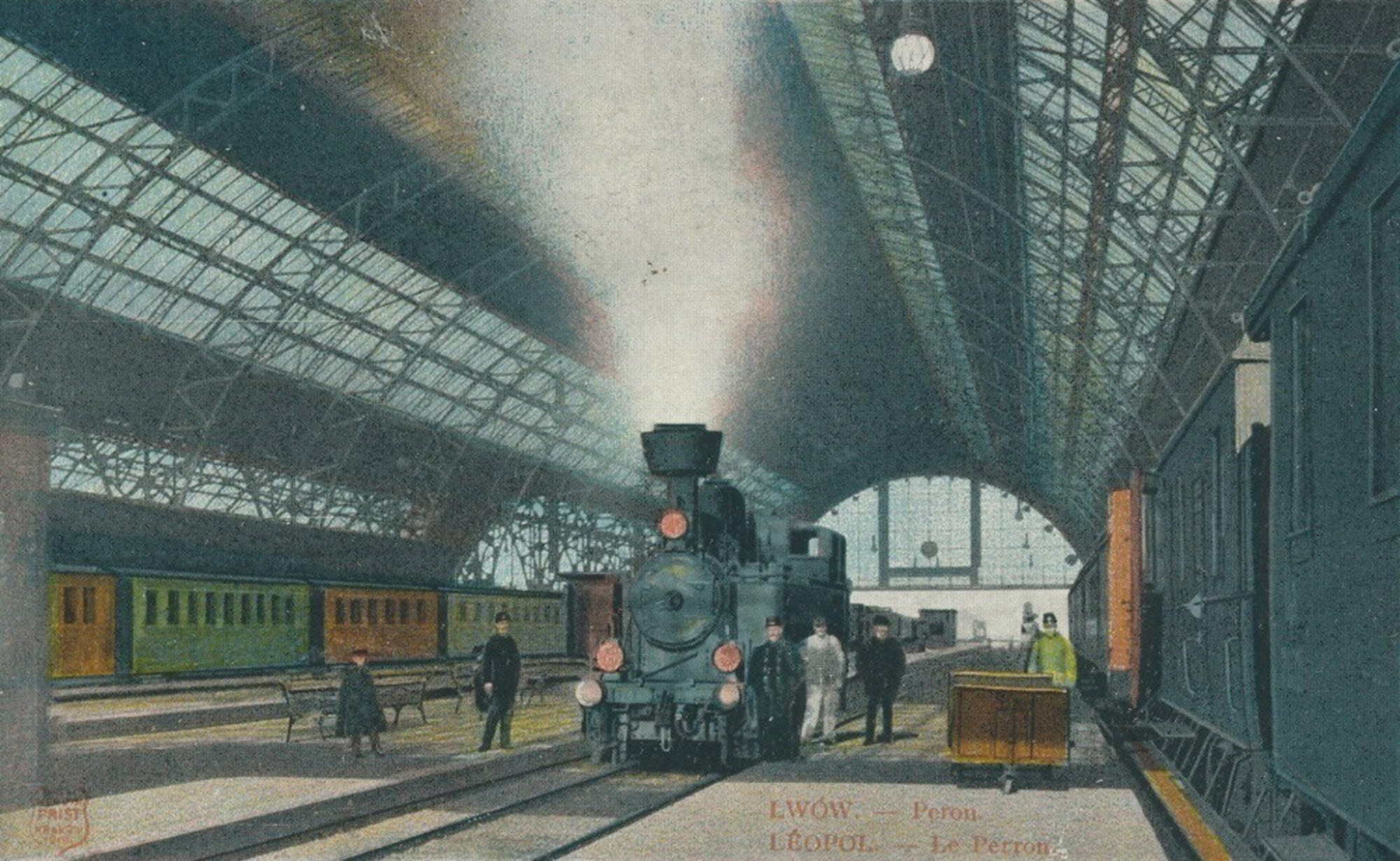

LWÓW. — Peron.
LÉOPOL. — Le Perron.

LWÓW. — Peron.
LÉOPOL. — Le Perron.

fotopolska.eu
Polska na fotografii

Lwów. Głowny dworzec.
Lemberg. Bahnhof.

50

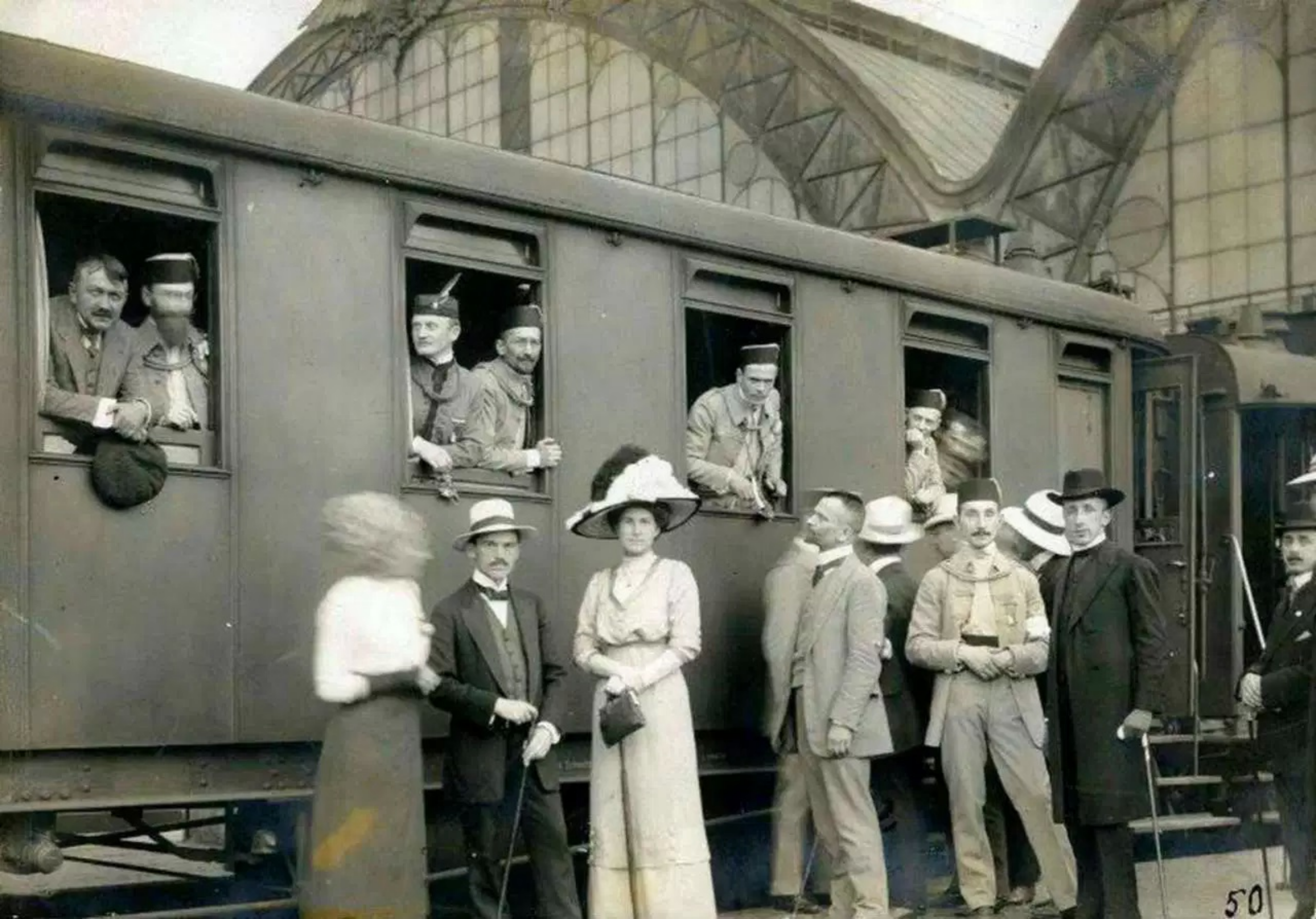
50

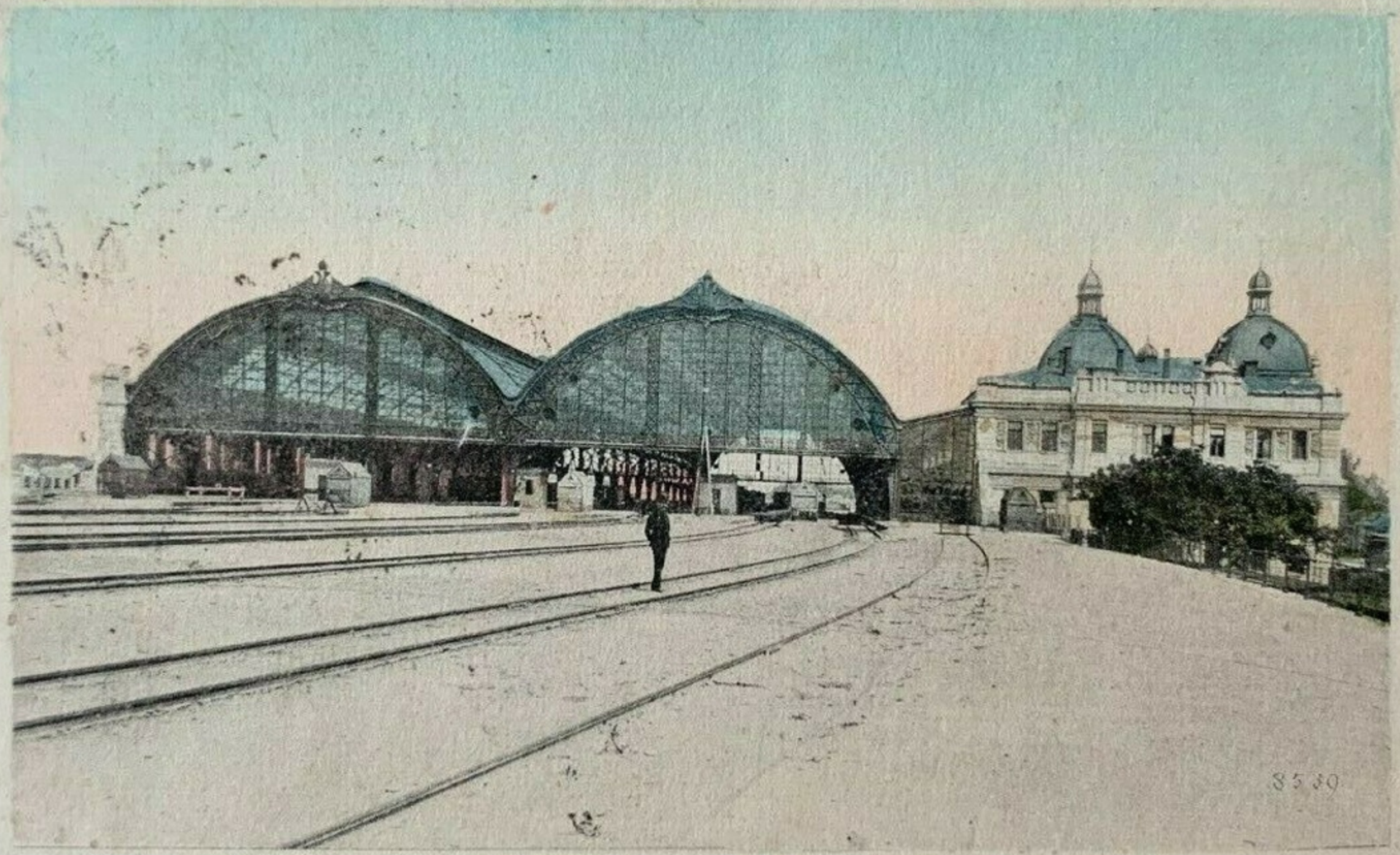

DWORZEC KOLEJOWY

LWÓW

fotopolska.eu
Polska na fotografii

LVIV
MOMENTS
FROM THE PAST
BY
NICKOLAY
KRAVTSOV
pepsi

Hauptbahnhof in Lemberg

Lwów Hala dworca Kolejowego

fotopolska.eu
Polska na fotografii

K.u.K.
ETAPPEN
ŁD

Львовъ, Центральный вокзалъ — Lwów, Główny dworzec kolejowy.

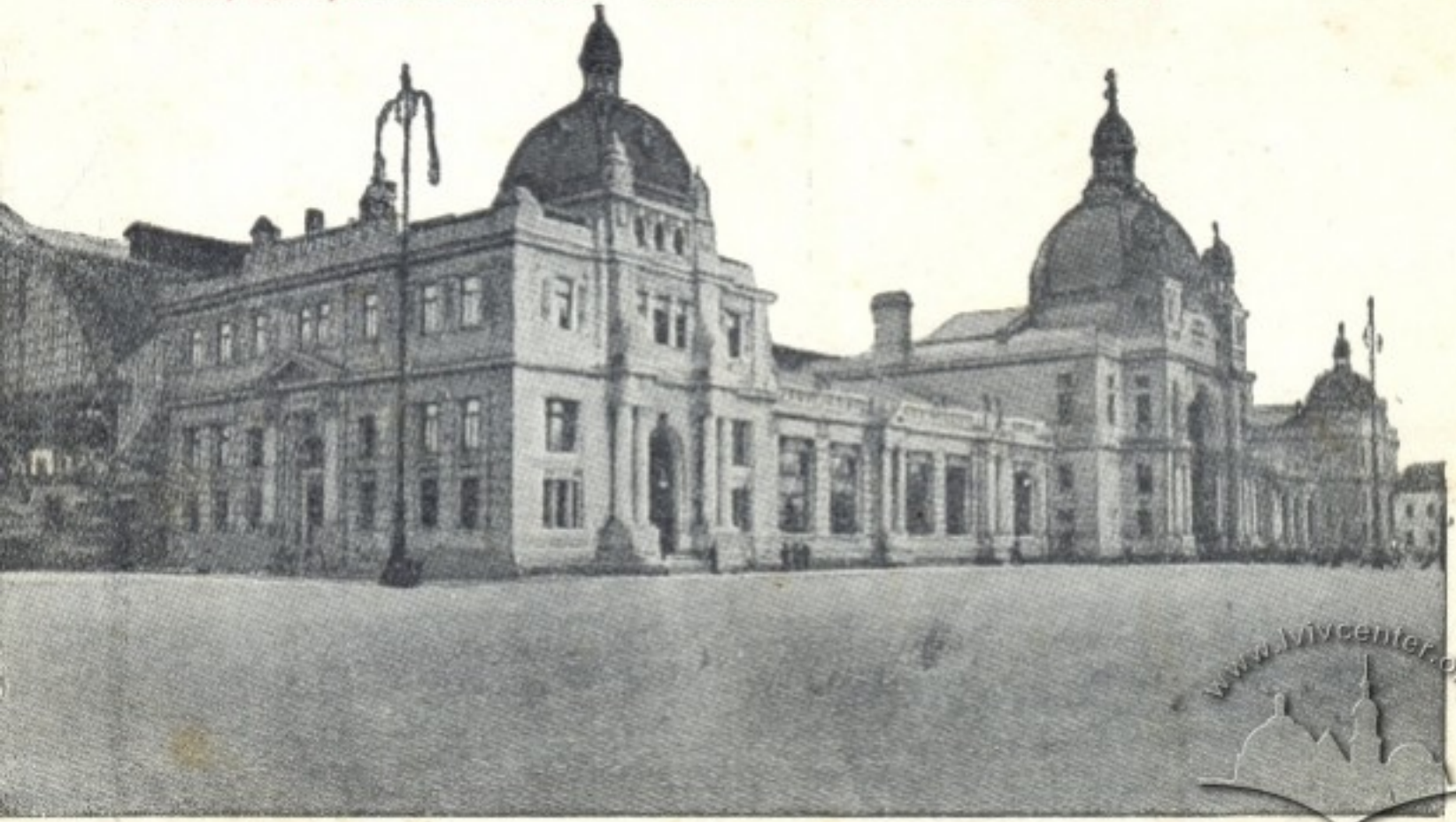

Русскіе войска у Львовскаго вокзала.

fotopolska.eu
Polska na fotografji

Lwów, Główny dworzec kolejowy. — Lemberg, Central-Bahnhof.

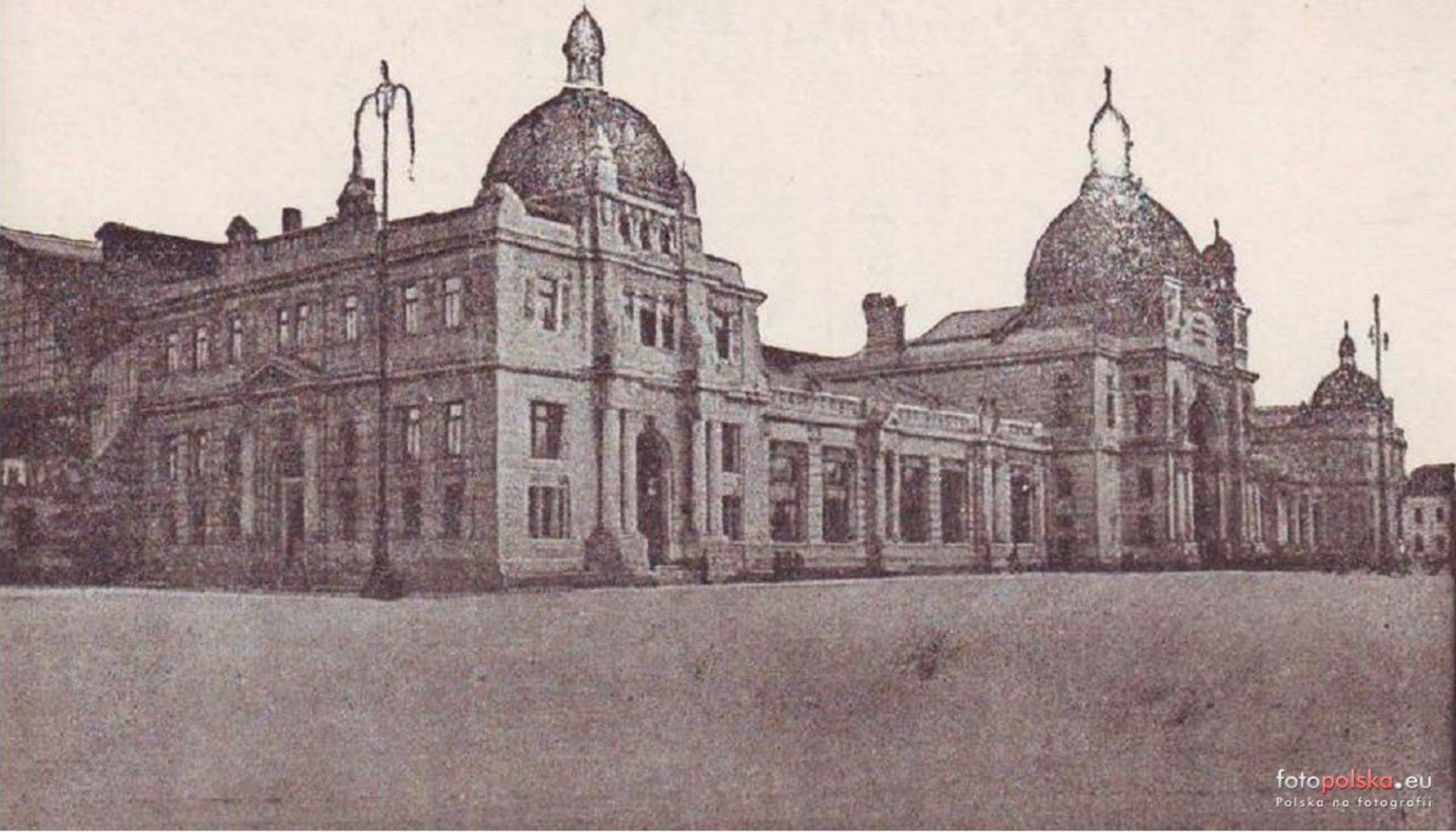

fotopolska.eu
Polska na fotografii

LWÓW. Dworzec kolejowy.

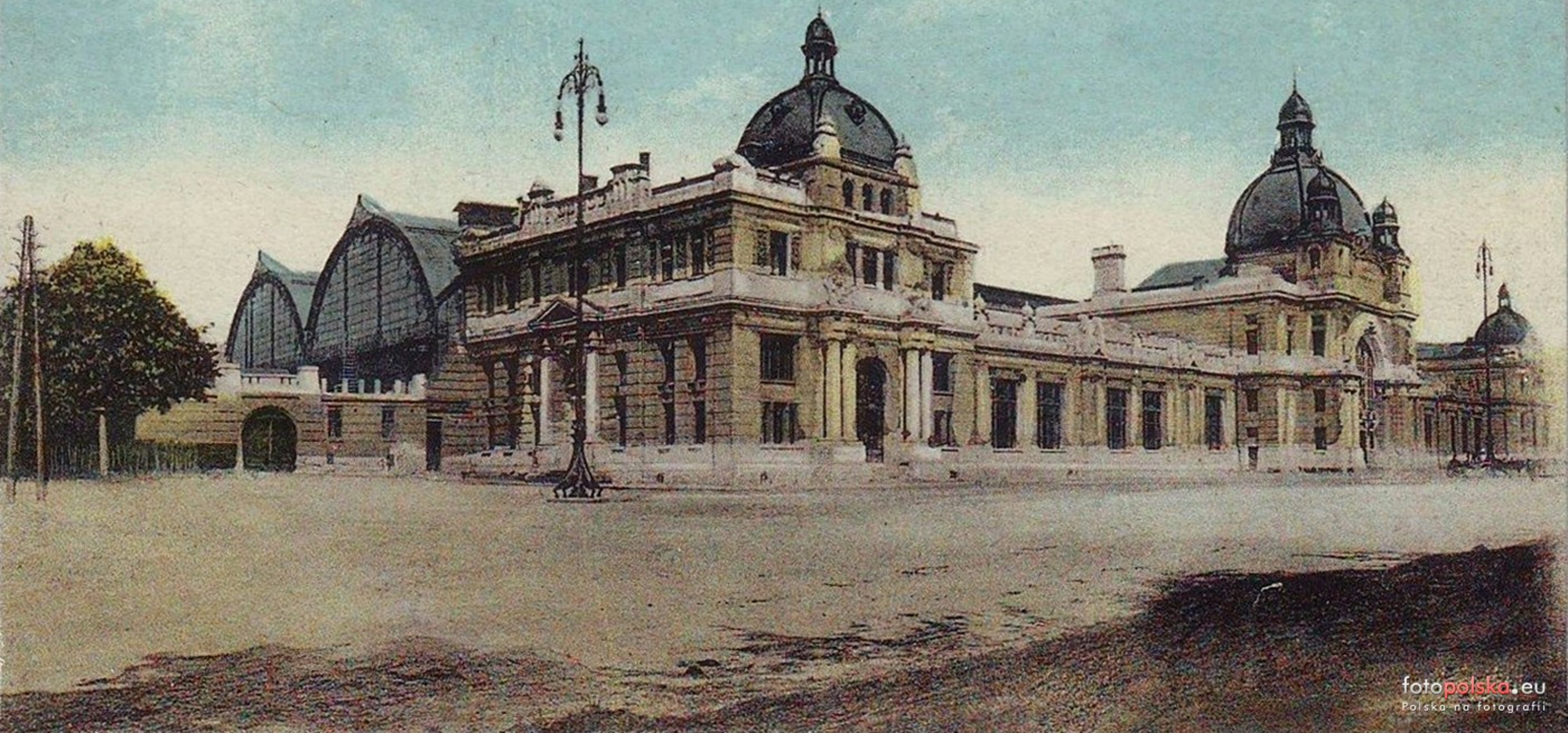

fotopolska.eu
Polska na fotografii

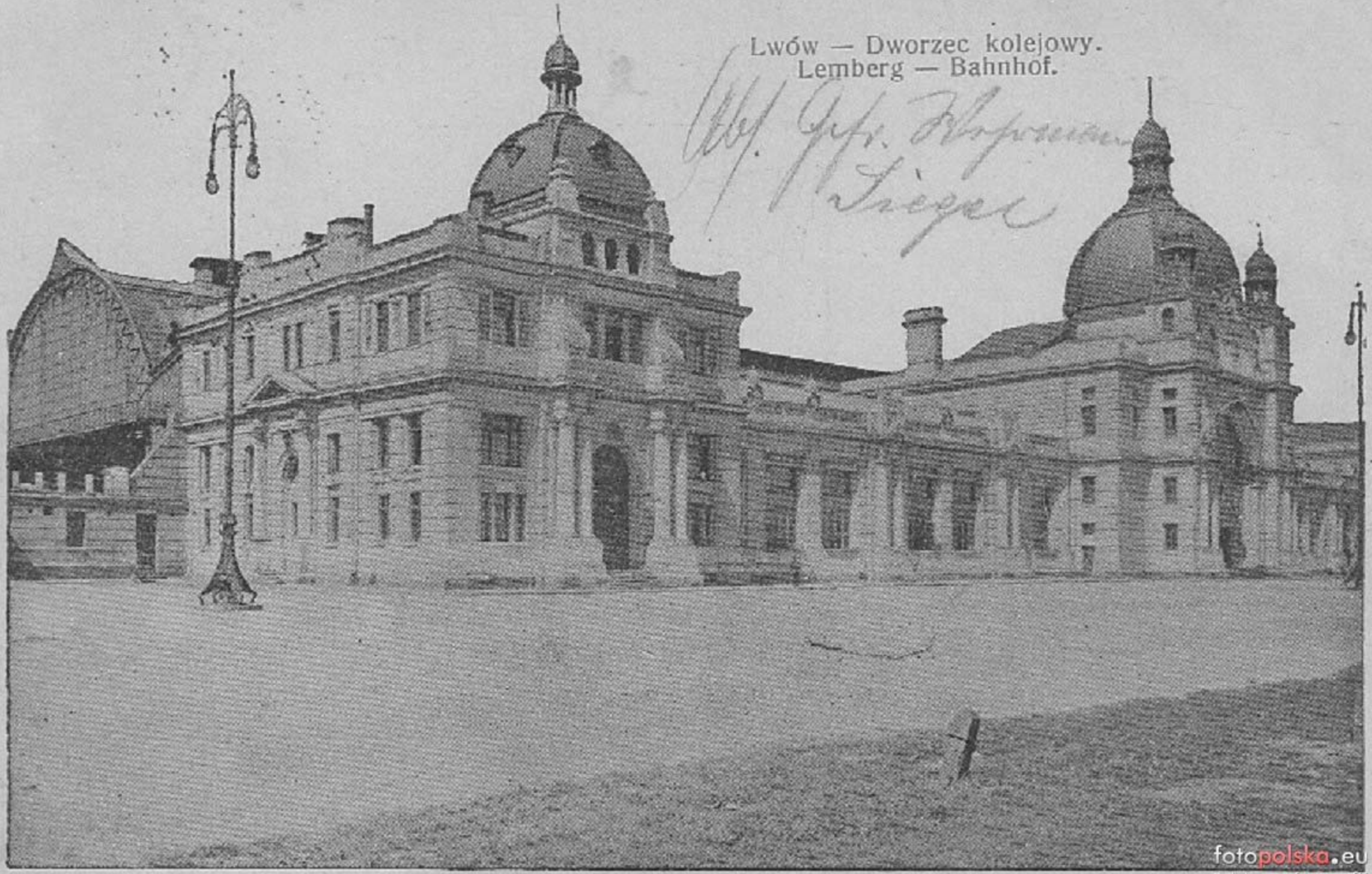

fotopolska.eu
Polska na fotografii

LWÓW. Dworzec Kolejowy. LÉOPOL. Gare de Chemin de Fer.

Soroja

fotopolska.eu
Polska na fotografii

LWOW. Dworzec kolejowy. — LÉOPOL. Gare de Chemin de Fer.

Österreichisches Staatsarchiv

561) Aufräumungs und Wiederherstellung des Bahnhofes d. gef. Russen, Lemberg.

Wiederherstellung d. ausgebrannten Lagerräume d. Bahnh. v. Lemberg.

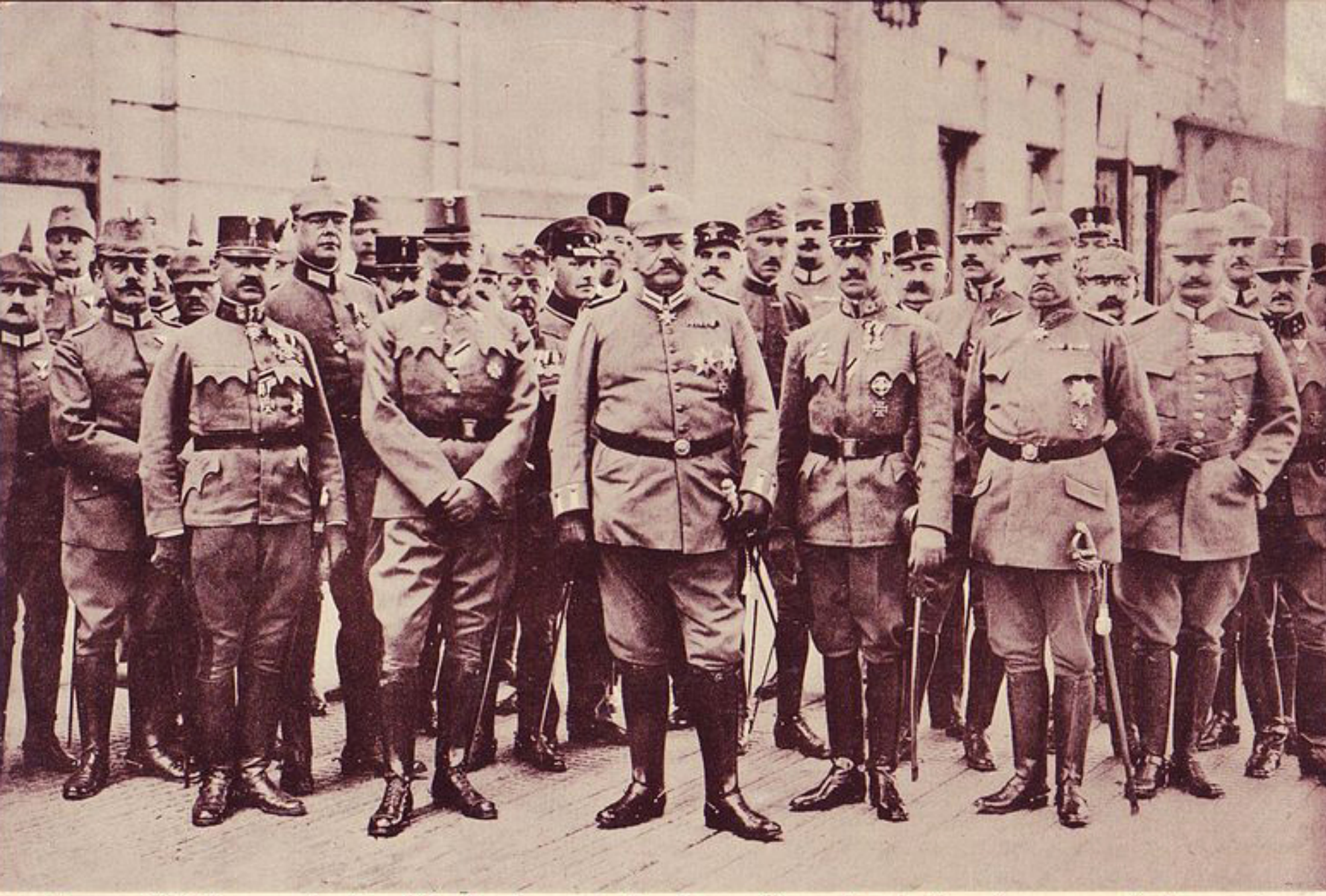

Generalfeldmarschall v. Hindenburg bei seinem Besuche in Lemberg am 3. August.

1. Generalfeldmarschall v. Hindenburg. 2. Generaloberst v. Böhm-Ermolli. 3. Generalmajor Dr. Bardolf. 4. Generalmajor v. Riml, Stadtkommandant von Lemberg. 5. Generalleutnant Ludendorff.

Zensur genehmigt 141

Aus der Leipziger „Illustrirten Zeitung". (Phot. Kordyan, Lemberg.)

Erzherzog Friedrich's
Ankunft in Lemberg.
www.lvivcenter.org

1960) Bahnhof Lemberg, zerstörter Teil.

fotopolska.eu
Polska na fotografii

2392) Der von d. Russen zerstörte Bahnhof in Lemberg.

fotopolska.eu
Polska na fotografii

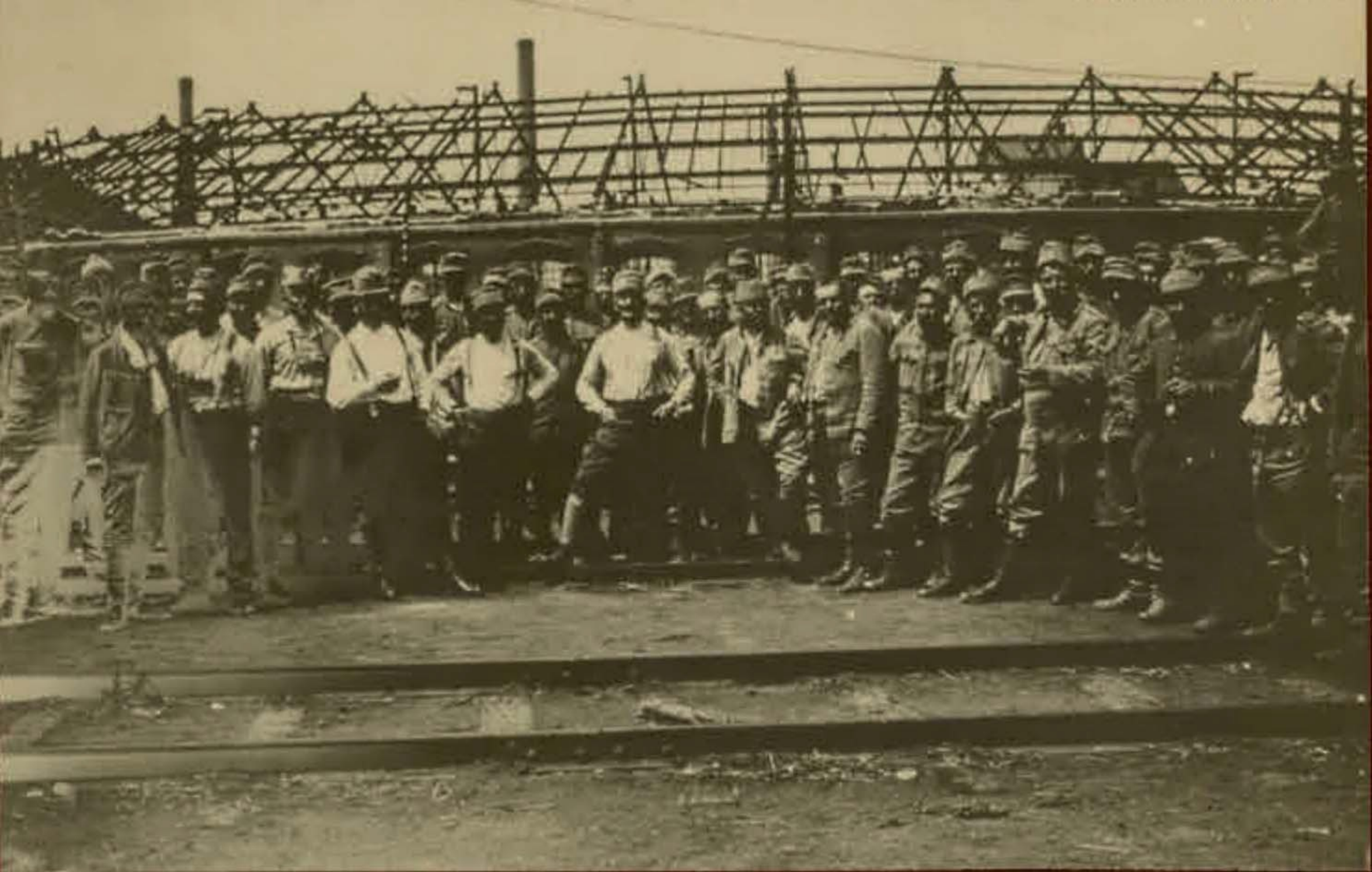

4463) Der Bahnhof bim Lemberg.

fotopolska.eu
Polska na fotografii

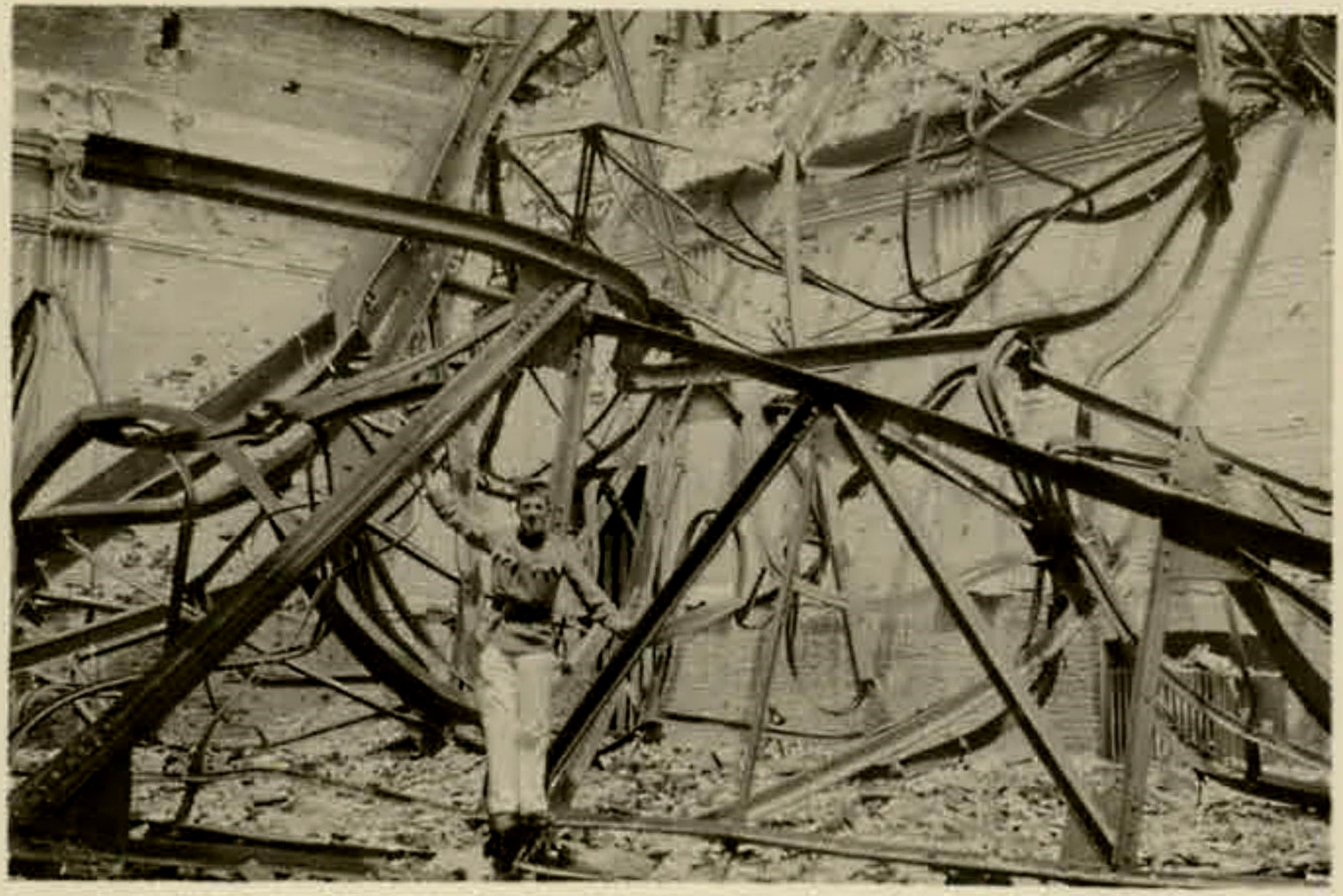

fotopolska.eu
Polska na fotografii

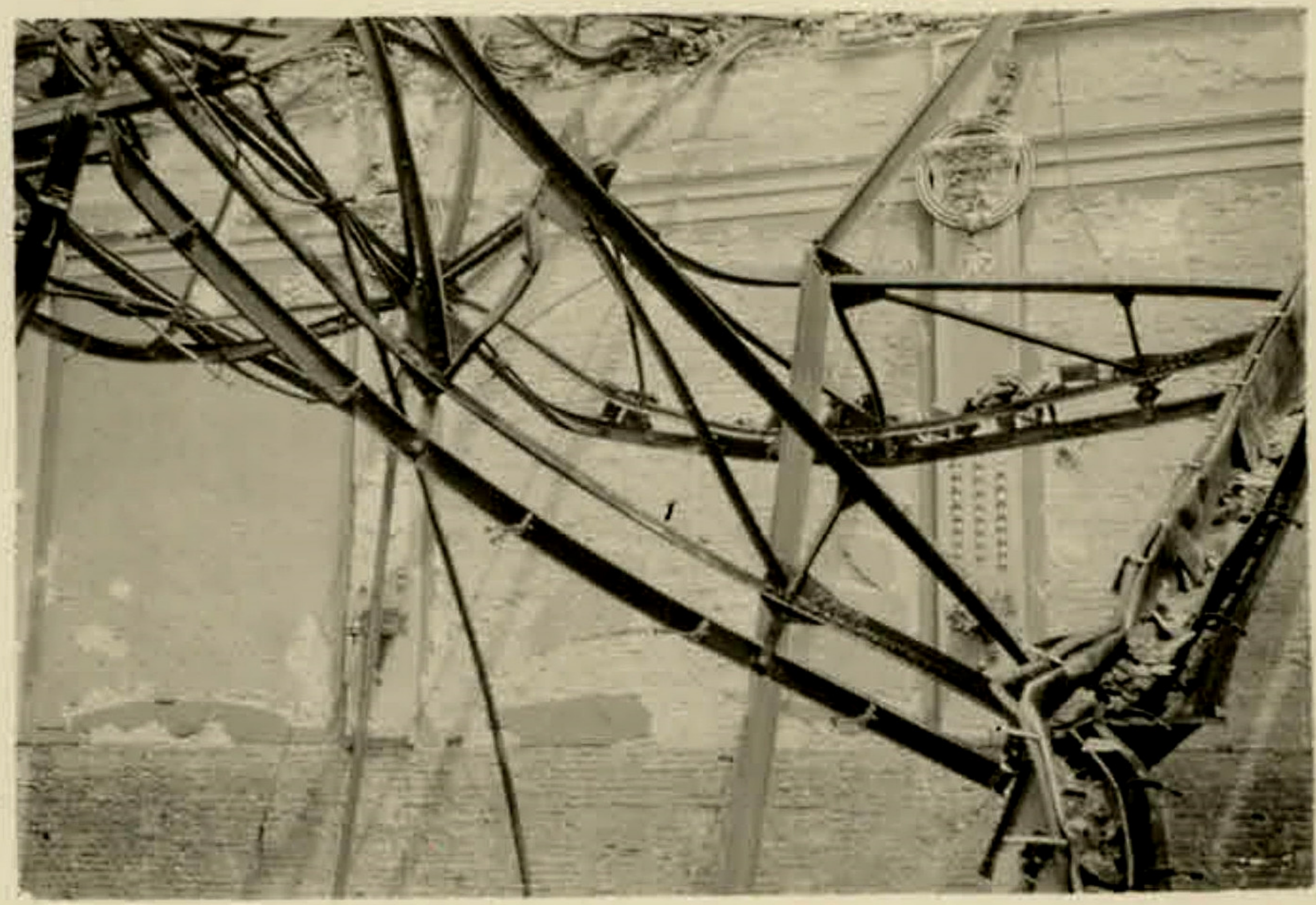

fotopolska.eu
Polska na fotografii

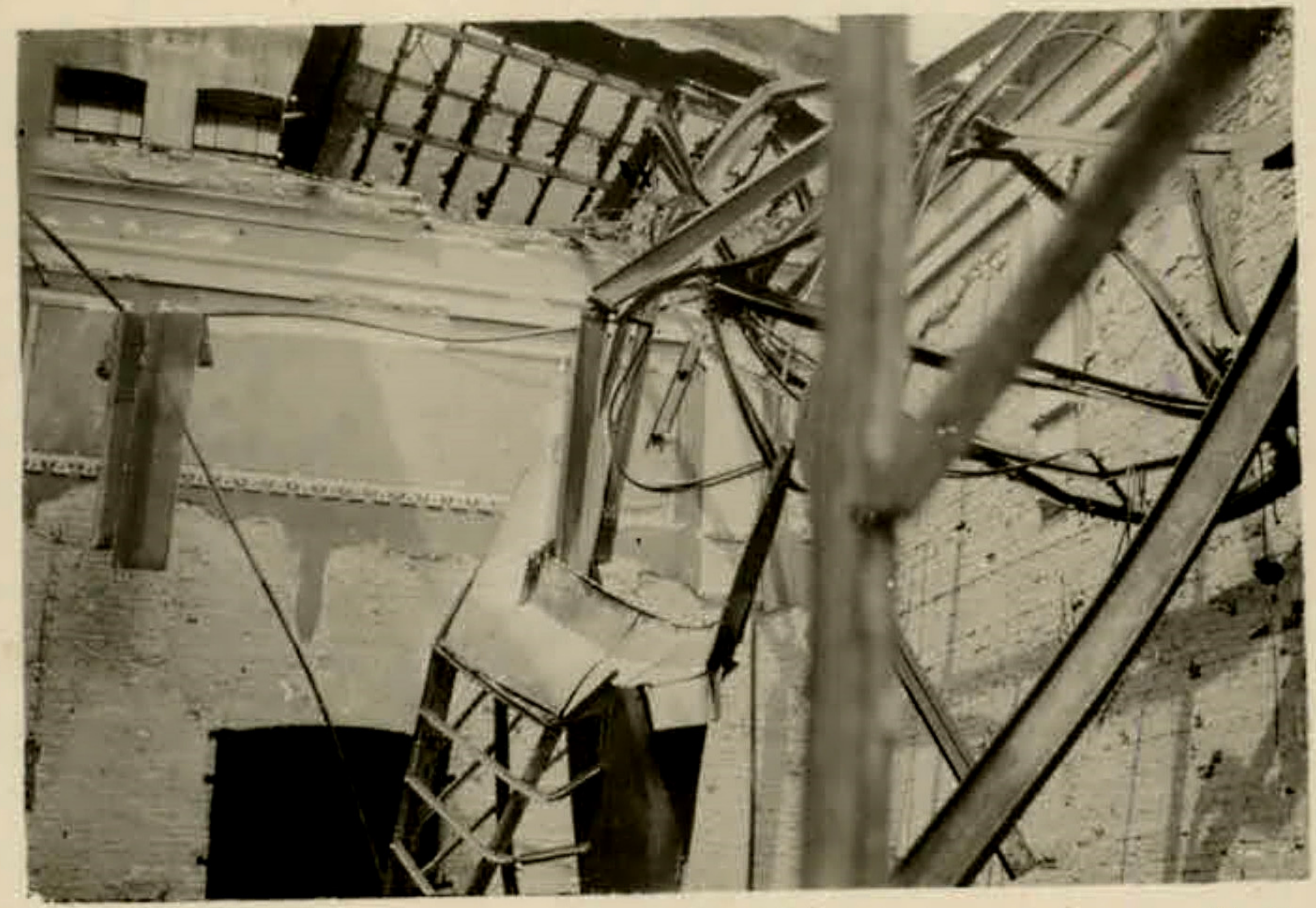

fotopolska.eu
Polska na fotografii

fotopolska.eu
Polska na fotografii

ЦЕНТРАЛЬНЫЙ ВОКЗАЛЪ.

GŁÓWNY DWORZEC KOLEJOWY.

ЦЕНТРАЛЬНЫЙ ВОКЗАЛЪ.

GŁÓWNY DWORZEC KOLEJOWY.

Österreichisches Staatsarchiv

118. Lemberger Typen.

fotopolska.eu
Polska na fotografii

117. Bahnhof Lemberg.

fotopolska.eu
Polska na fotografii

fotopolska.eu
Polska na fotografii

LWÓW = Główny dworzec
LEMBERG = Zentral=Bahnhof

Erle3

fotopolska.eu
Polska na fotografii

Südwest
Gr 12-652
Fahrbare Eisenbahn
Verköstigungs-Station I

Gs 109-644
SANITÄTS-ZUG

©Kopierschutz
fotopolska.eu
Polska na fotografii

Lwów. Główny Dworzec.
Lemberg. Zentral-Bahnhof.

fotopolska.eu
Polska na fotografii

LWÓW. Główny Dworzec.
LEMBERG. Zentral-Bahnhof.

fotopolska.eu
Polska na fotografii

Lwów. Główny Dworzec - Lemberg. Central-Bahnhof.

St. Tondos pinx.

Lwów — Léopol.

Główny dworzec. — Gare principale.

Lwów — Lemberg.

Główny dworzec — Bahnhof.

St. Tondos pinx.

Soravia

fotopolska.eu
Polska na fotografii

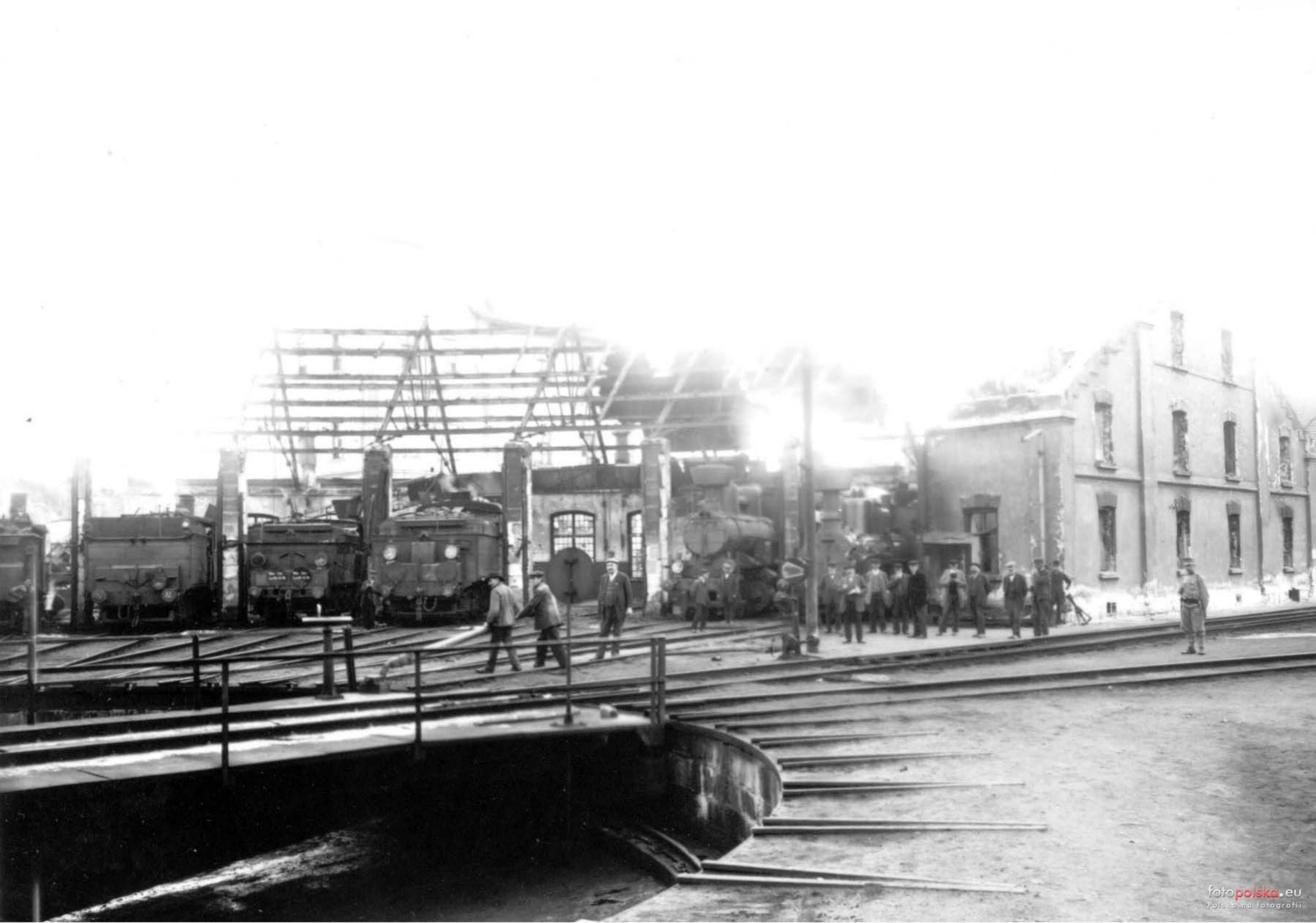
fotopolska.eu
Polska na fotografii

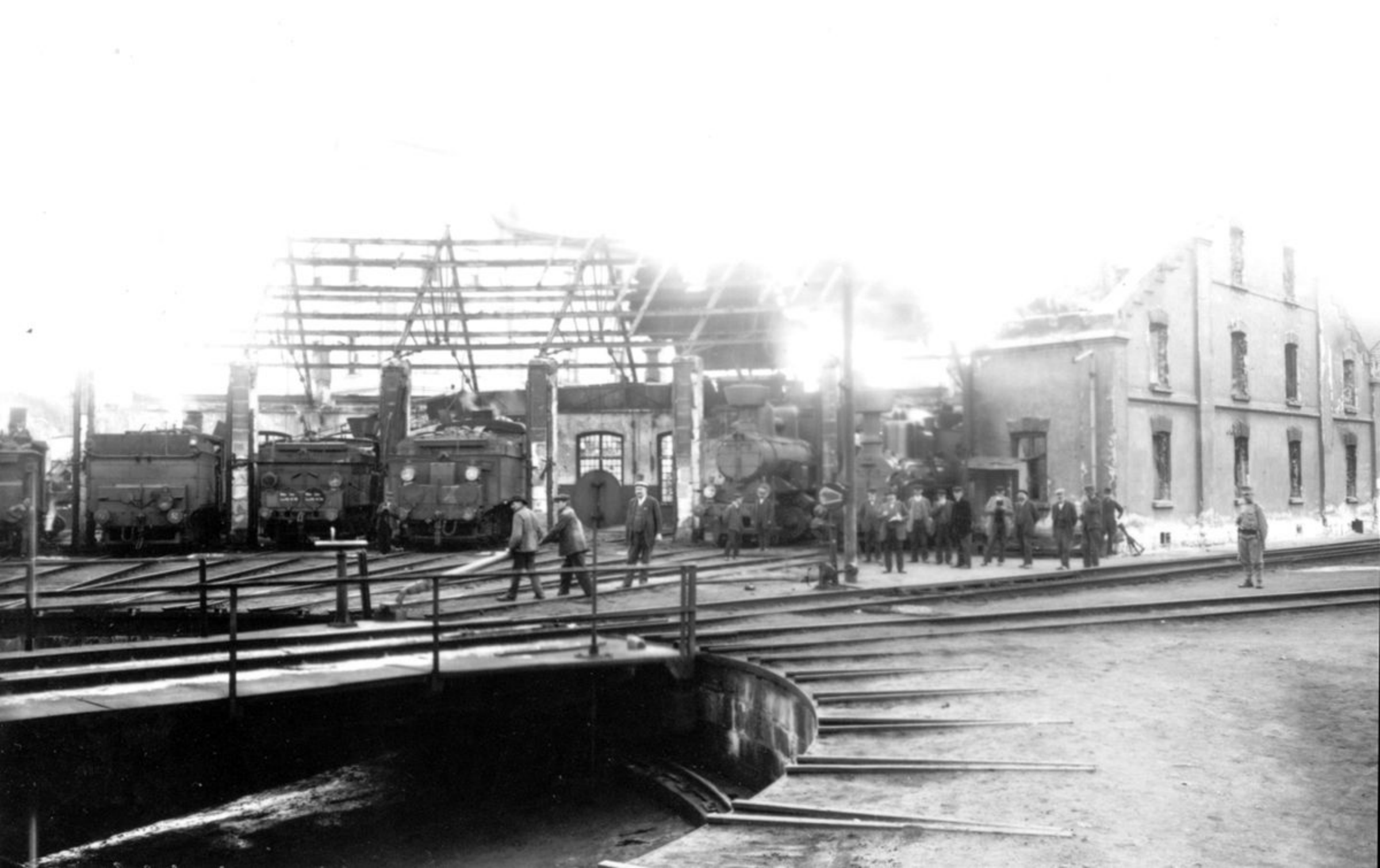

Lwów. Główny Dworzec.
Lemberg. Zentral-Bahnhof.
www.vivcenter.org

Lwów. Główny dworzec.
Lemberg. Hauptbahnhof.

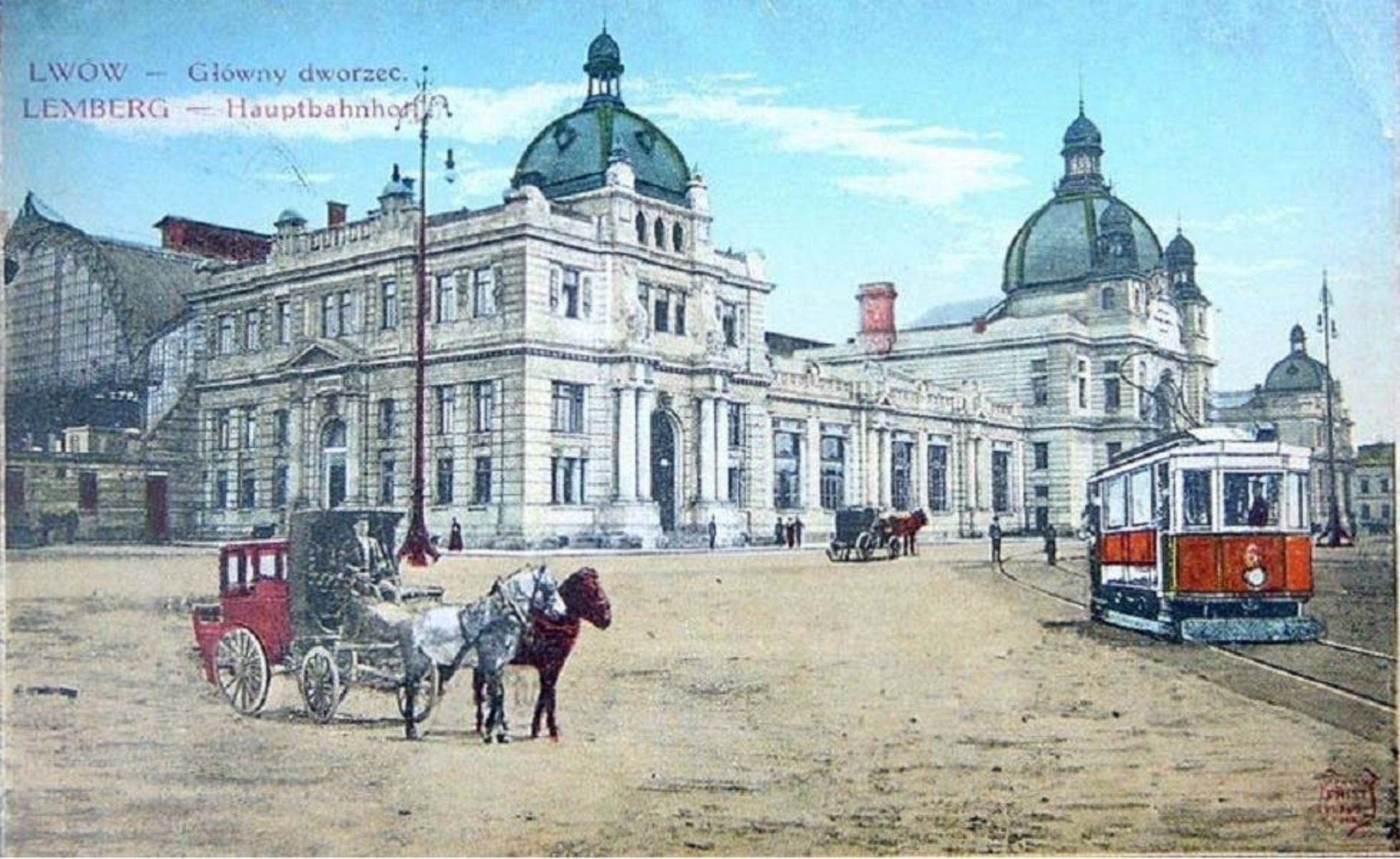
LWÓW — Główny dworzec.
LEMBERG — Hauptbahnhof.

LWÓW = Główny dworzec
EMBERG = Hauptbahnhof

LWÓW = Główny dworzec
LEMBERG = Hauptbahnhof
www.lvivcenter.org

www.lvivcenter.org

Narodowe Archiwum Cyfrowe, sygn. 1-G-3663

Narodowe Archiwum Cyfrowe, sygn. 1-G-3663

www.lvivcenter.org

POCIĄG
Dezynfekcyjno
KĄPIELOWY
LWÓW
Nº 5
POCIĄG
Dezynfekcyjno
KĄPIELOWY
LWÓW
Nº 5

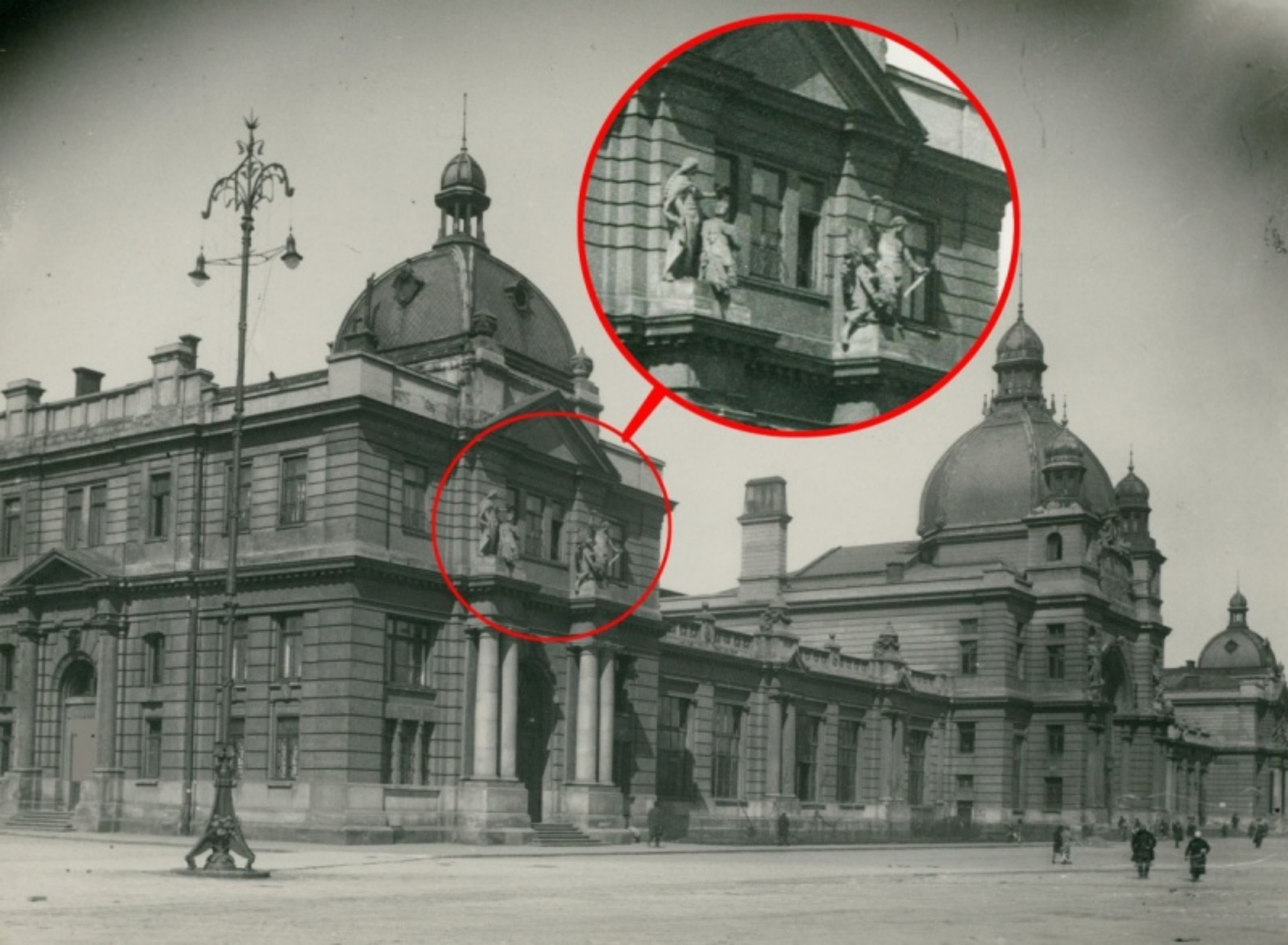

Львів Вокзал

fotopolska.eu
Polska na fotografii

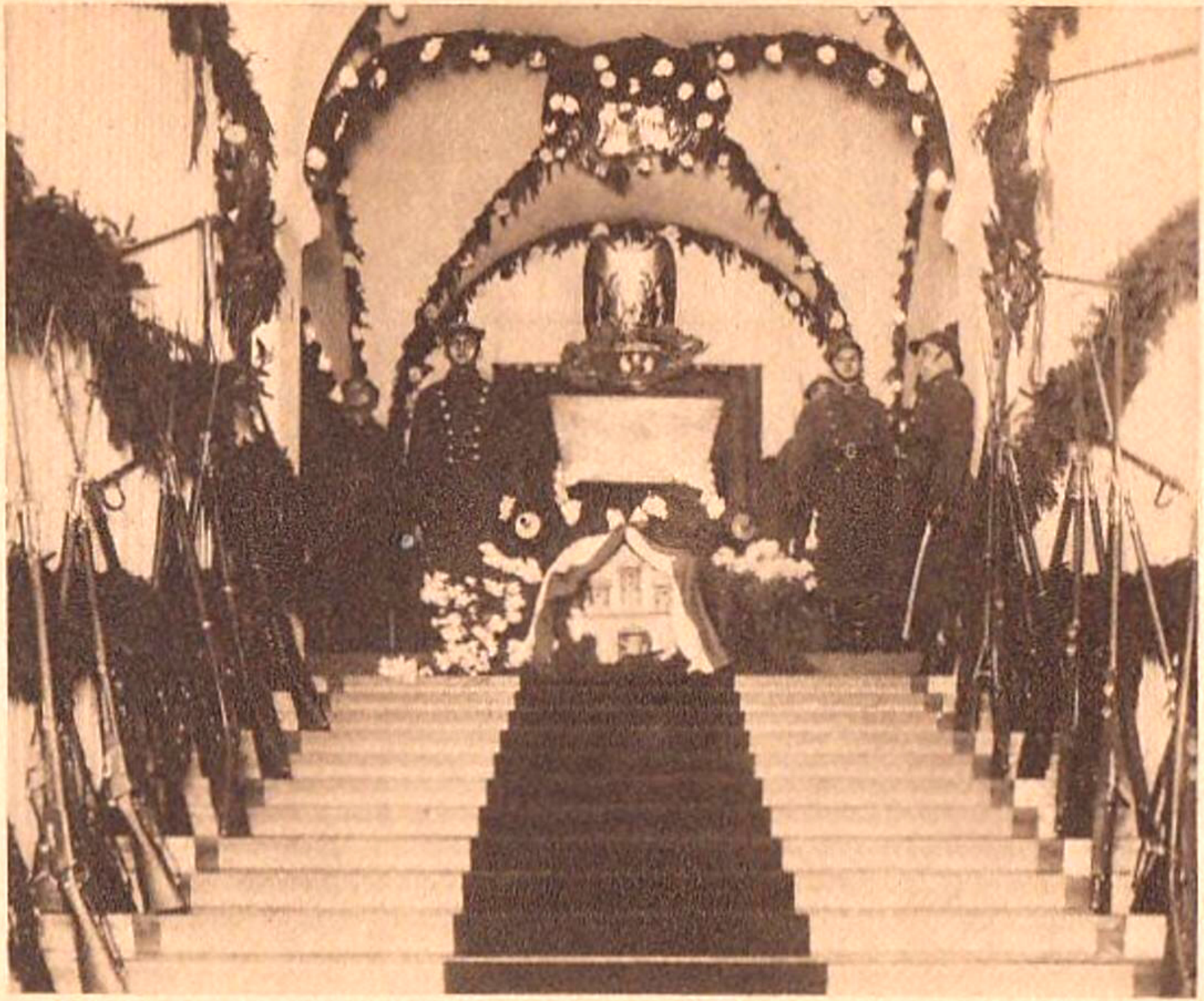

Katafalk ze zwłokami Nieznanego Żołnierza w sali Recepcyjnej Dworca Lwowskiego.

1.
LEKARSKICH
ST. BADAŃ
2.
SANITARNE
ST. BADAŃ
KANTOROWICZ
BEZPIECZENIE BAGAŻU PODRÓŻNYCH
PRZYJMUJE KASA BAGAŻOWA
INFORMATOR
KOLEJOWY
KOLIŃSKA
CYKORJA
POCZEKALNIA I BUFET III KL.
10
9
8

Narodowe Archiwum Cyfrowe, sygn. 1-G-3664-2

NAC
NAC

Narodowe Archiwum Cyfrowe, sygn. 1-G-3664-3

Narodowe Archiwum Cyfrowe, sygn. 1-G-3664-1

13 933
PKP

ЛЬВІВ
LVIV
MOMENTS
FROM THE PAST
BY
NICKOLAY
KRAVTSOV

Narodowe Archiwum Cyfrowe, sygn. 1-G-3726

POWRÓT DZIECI POLSKICH z NIEMIEC GDAŃSKA, GÓRNEGO ŚLĄSKA z KOLONJI LETNICH Z.O.K.Z.

Narodowe Archiwum Cyfrowe, sygn. 1-2-957

LWÓW. Hala Dworca Kolejowego. LÉOPOL. Halle de la Gare Centrale.

www.poliart.biz

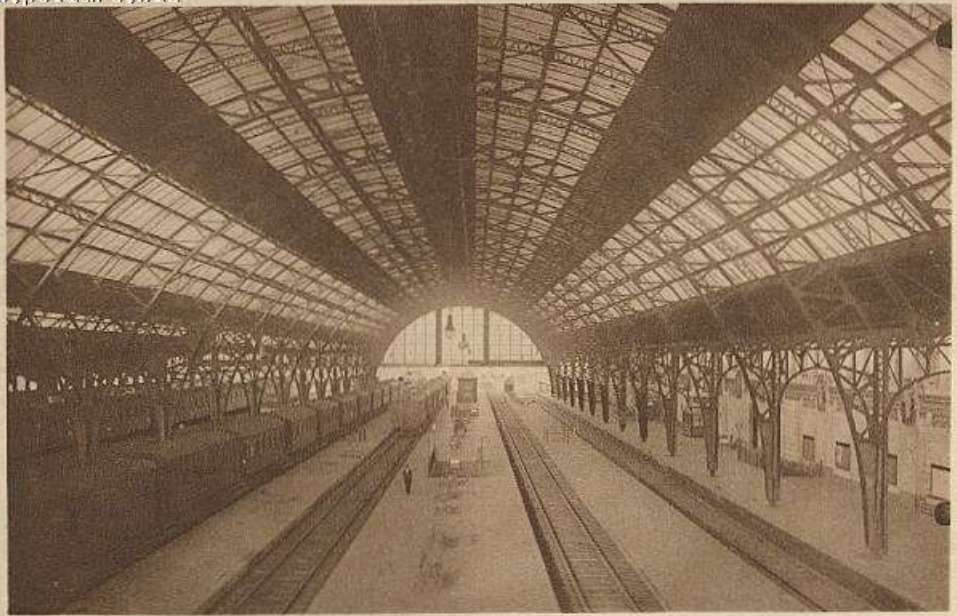

LWÓW. Hala Dworca kolejowego.

fotopolska.eu
Polska na fotografii

fotopolska.eu
Polska na fotografii

fotopolska.eu
Polska na fotografii

LEMBERG
Bahnhof.

fotopolska.eu
Polska na fotografii

15.

www.lvivcenter.org

fotopolska.eu
Polska na fotografii

fotopolska.eu
Polska na fotografii

fotopolska.eu
Polska na fotografii

www.lvivcenter.org

fotopolska.eu
Polska na fotografii

LEMBERG-Hbf
fotopolska.eu
Polska na fotografii

fotopolska.eu
Polska na fotografii

fotopolska.eu
Polska na fotografii

fotopolska.eu
Polska na fotografii

www.lvivcenter.org

fotopolska.eu
Polska na fotografii

LEMBERG-Hbf.

fotopolska.eu
Polska na fotografii

LEMBERG-Hbf.

LEMBERG-Hbf

LEMBERG

LEMBERG
fotopolska.eu
Polska na fotografii

fotopolska.eu
Polska na fotografii

LEMBERG HBF
LEMBERG HBF

fotopolska.eu
Polska na fotografii

fotopolska.eu
Polska na fotografii

LEMBERG-Hbf.

LEMBERG-Hbf

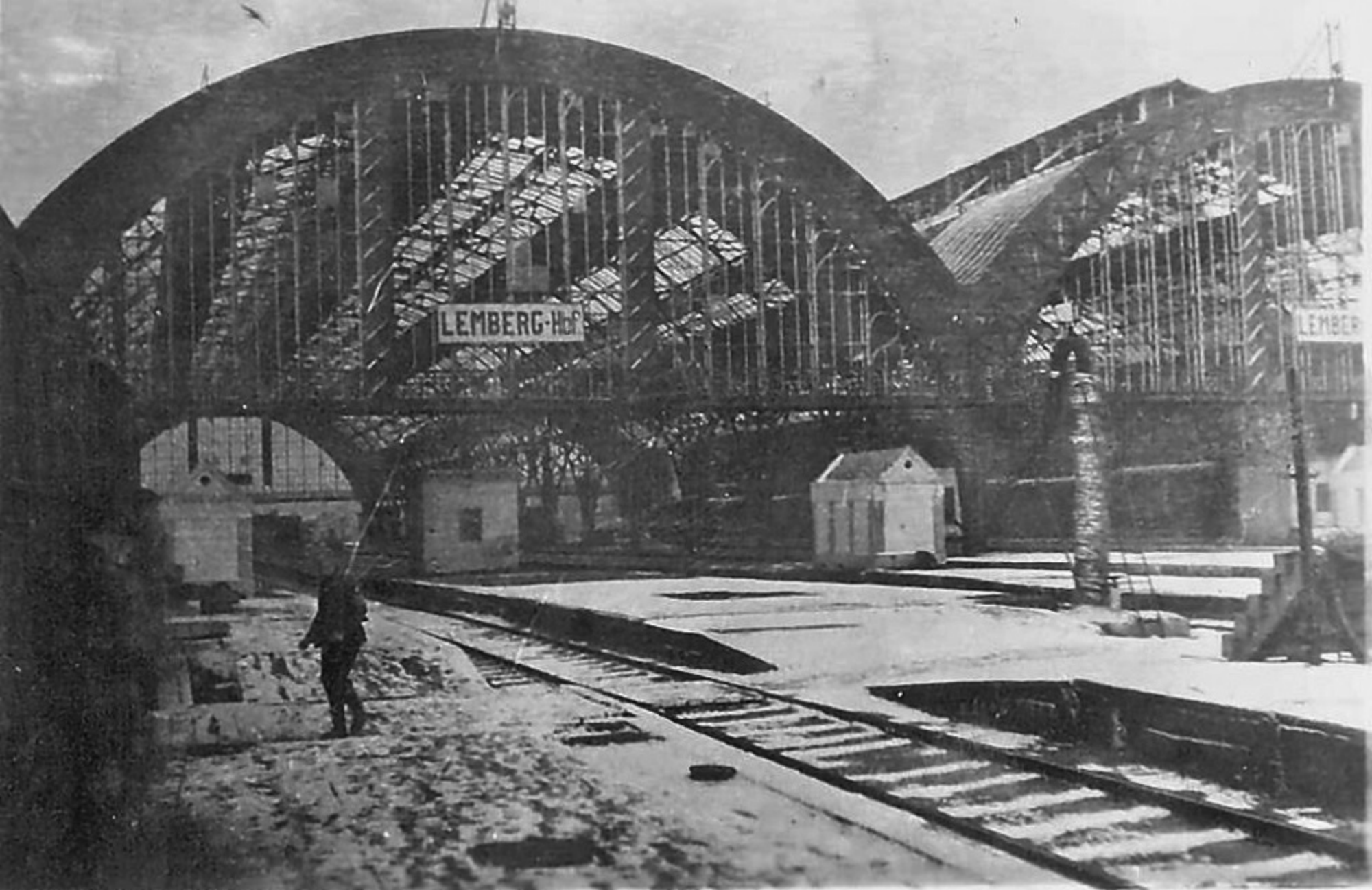
LEMBERG·HBF

fotopolska.eu
Polska na fotografii

fotopolska.eu
Polska na fotografii

fotopolska.eu
Polska na fotografii

LVIV

MOMENTS FROM THE PAST

BY NICKOLAY KRAVTSOV

fotopolska.eu
Polska na fotografii

www.vivcenter.org

www.lvivcenter.org

fotopolska.eu
Polska na fotografii

fotopolska.eu
Polska na fotografii

fotopolska.eu
Polska na fotografii

ЛЬВІВ

ВОКЗАЛ

fotopolska.eu
Polska na fotografii

СССР

22
(c) Harald Neise

fotopolska.eu
Polska na fotografii

ЛЬВОВ

fotopolska.eu
Polska na fotografii

plato
РОЗПРОДАЖ
-70%
БЕЗКОШТОВНИЙ СЕРВІС
для зручної звітності
17
Квітня
19:00
Оксана
БІЛОЗІР
АВТОСТАНЦІЯ

АВТОВОКЗАЛ ДВІРЦЕВИЙ

Львів
Експрес-Банк

Central-Bahnhof

LWÓW. Główny Dworzec
LEMBERG. Central-Bahnhof

www.polart.biz

Lwów. Główny Dworzec.
Lemberg. Zentral-Bahnhof.

LWÓW — Główny dworzec
LEMBERG — Zentral-Bahnhof.

ŁWÓW. Dworzec

www.poliart.biz

LWÓW. Dworzec główny.

www.poliart.biz

LWÓW. Dworzec kolejowy.

www.poliart.biz

LWÓW. DWORZEC KOLEJOWY.

Львовъ. Вокзалъ.

www.poliart.biz

Lwów — Dworzec

Lemberg — Bahnhof

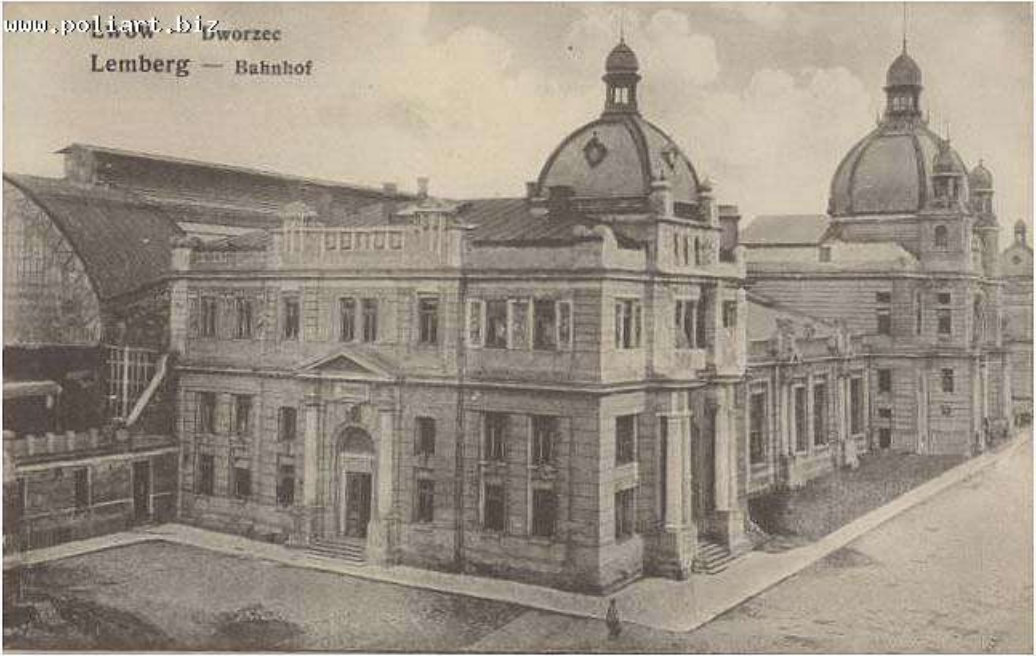

Lwów - Lemberg
www.cardes.com.ua

Środa 18 IX 1918.

Lwów z Wasi ciągle pełno.

Gmach kolejowy - Bahnhof Lwów - Lemberg

głowa zaczęła i łamie. Żeby to już Pan Bóg dał by znowu
do wszystkiego do domu [illegible] zdrowa pojechała. Córeczka
ukłony pójdę do kościoła a po kościele będę na Wasze zdrowie
Jutro dam Tatusiowi znać znowu o Wasze. Całuję ręczki Zofia

Львовъ — Вокзалъ главный.
Lwów — Dworzec kolejowy.

LWÓW. = LEMBERG. — Dworzec kolejowy.

LWÓW — LEMBERG

Dworzec kolejowy

LWÓW — Dworzec kolejowy
LEMBERG — Bahnhof

POCZTÓWKA.

Lemberg 16/X

Liebe Brüder
Schwägerin.
Gestern hatte ich das
Glück von Franzl an
der Front so kurz hinter
Lemberg zu besuchen
Herzl. Grüße von
uns beiden.

Rudolf

Postunterbeamte
in

Brüx

Franz

Wydawnictwo kart artystycznych T. O. Lwów.
Nakładem wydawnictwo zastrzeżone

GENEALOGIA
OKIEM.PL

www.lvivcenter.org

ЛЬВІВ

www.muzeumlotnictwa.pl

LWÓW DWORZEC PKP

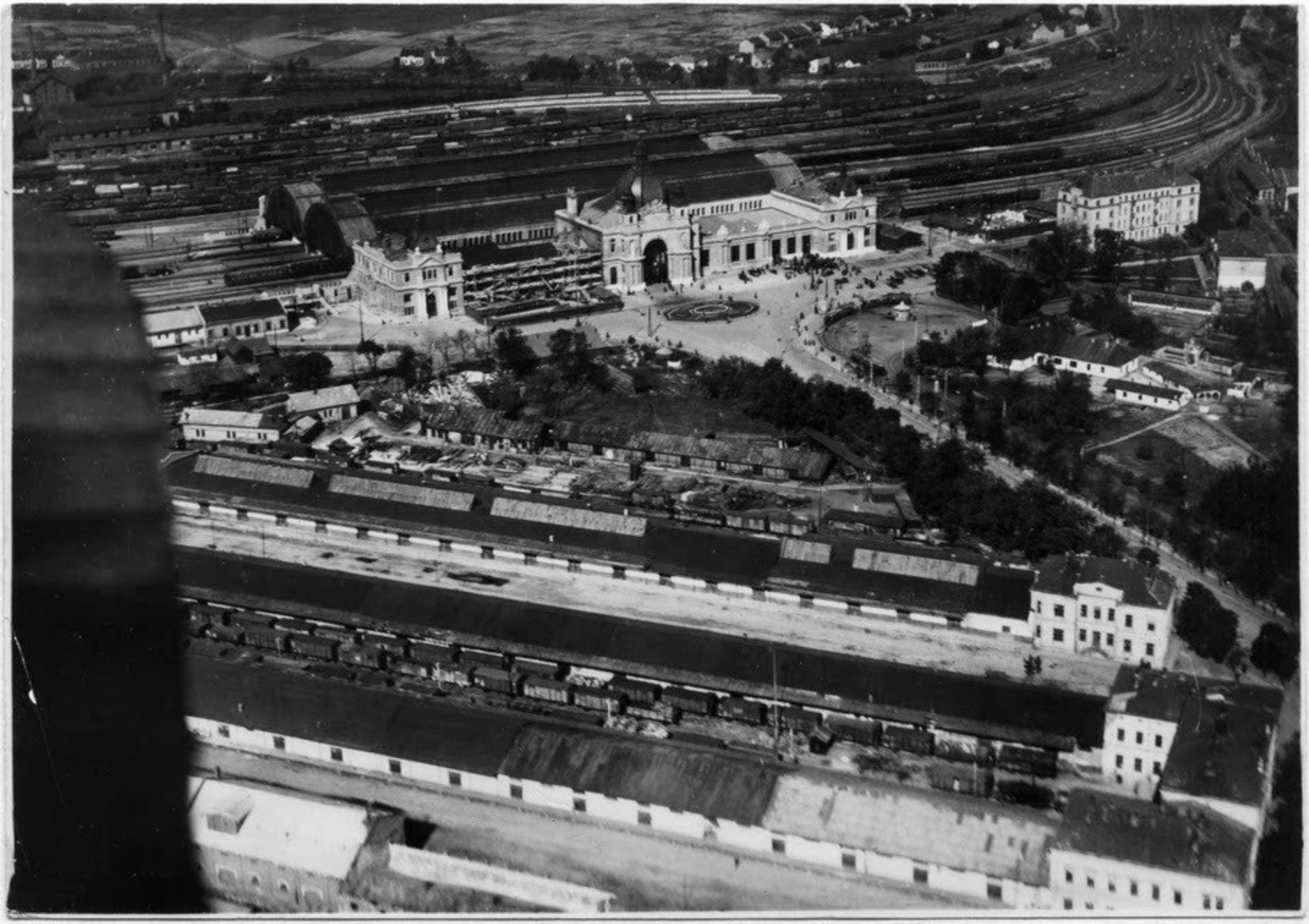

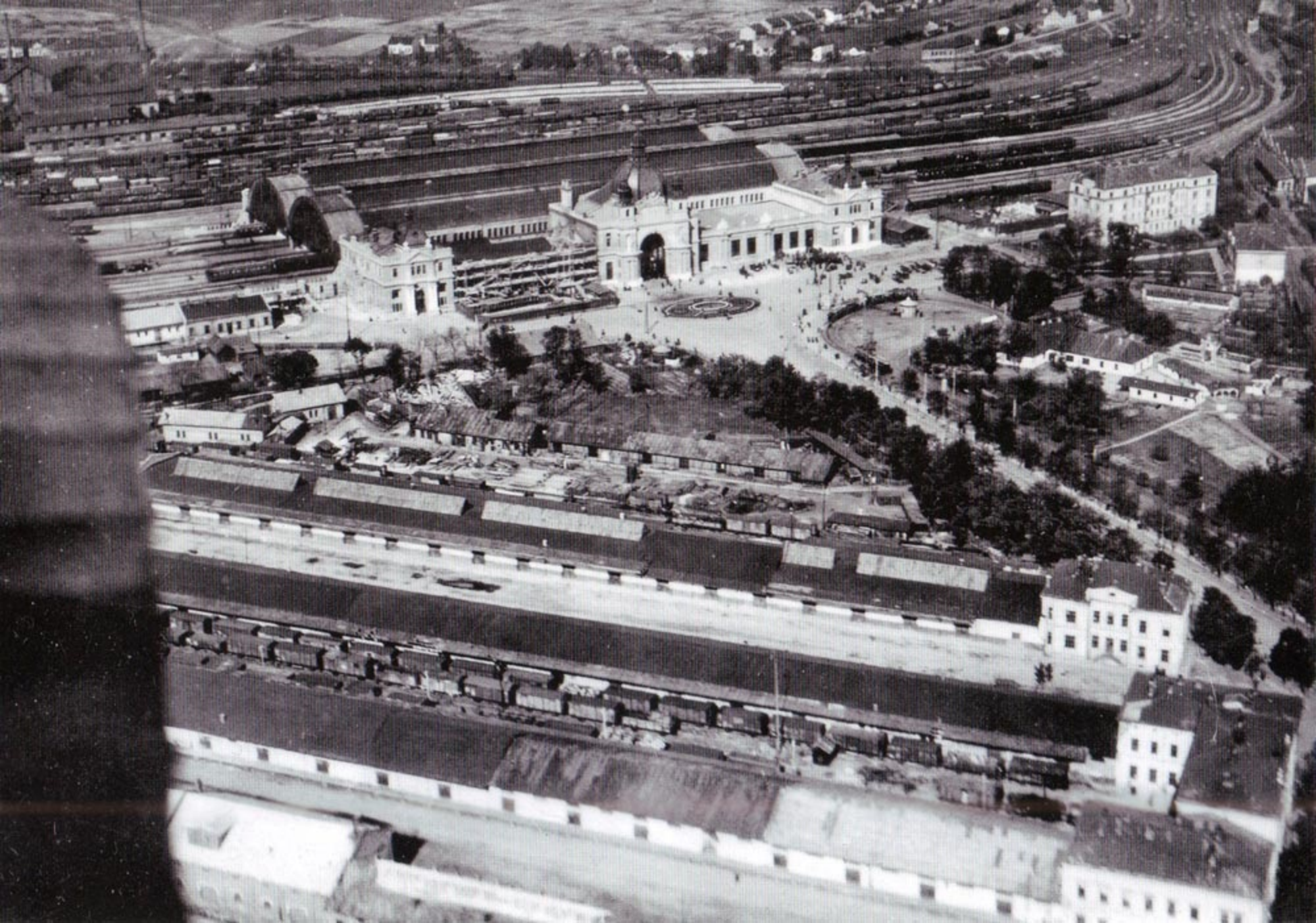

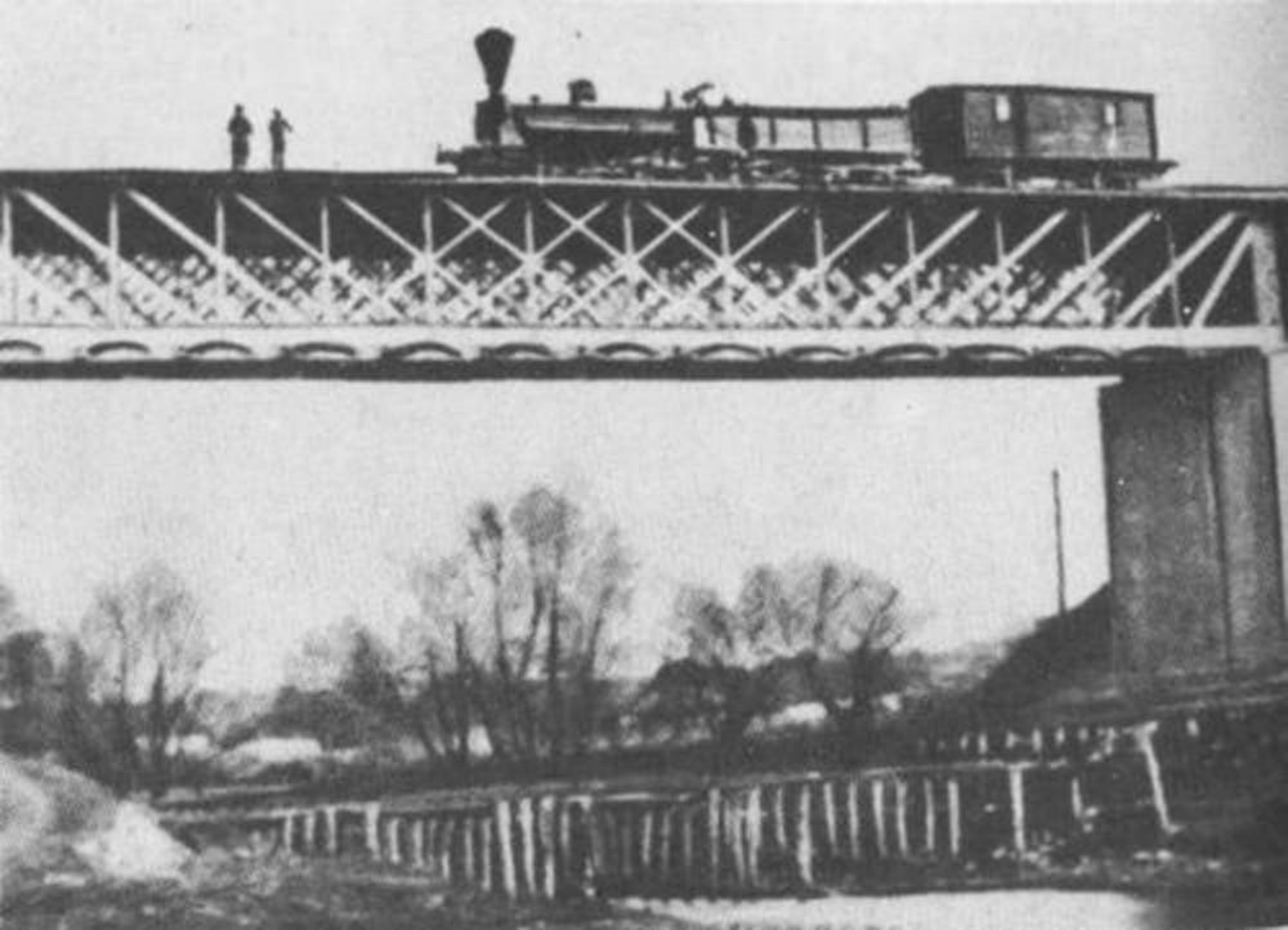

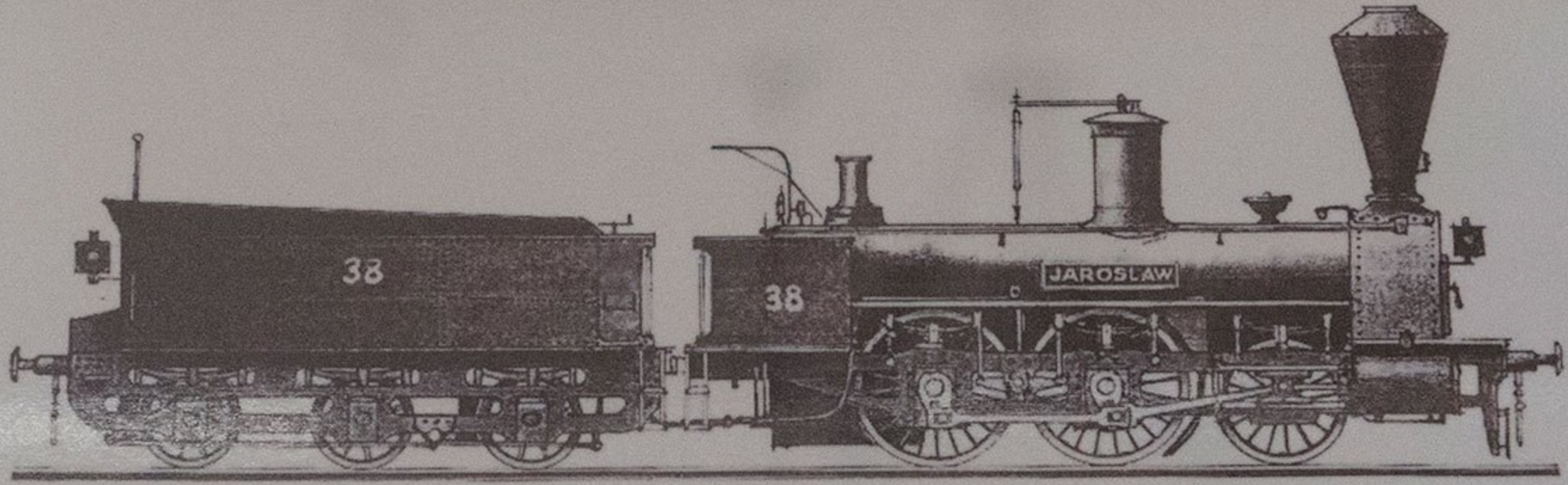
38
38
JAROSLAW

fotopolska.eu
Polska na fotografii

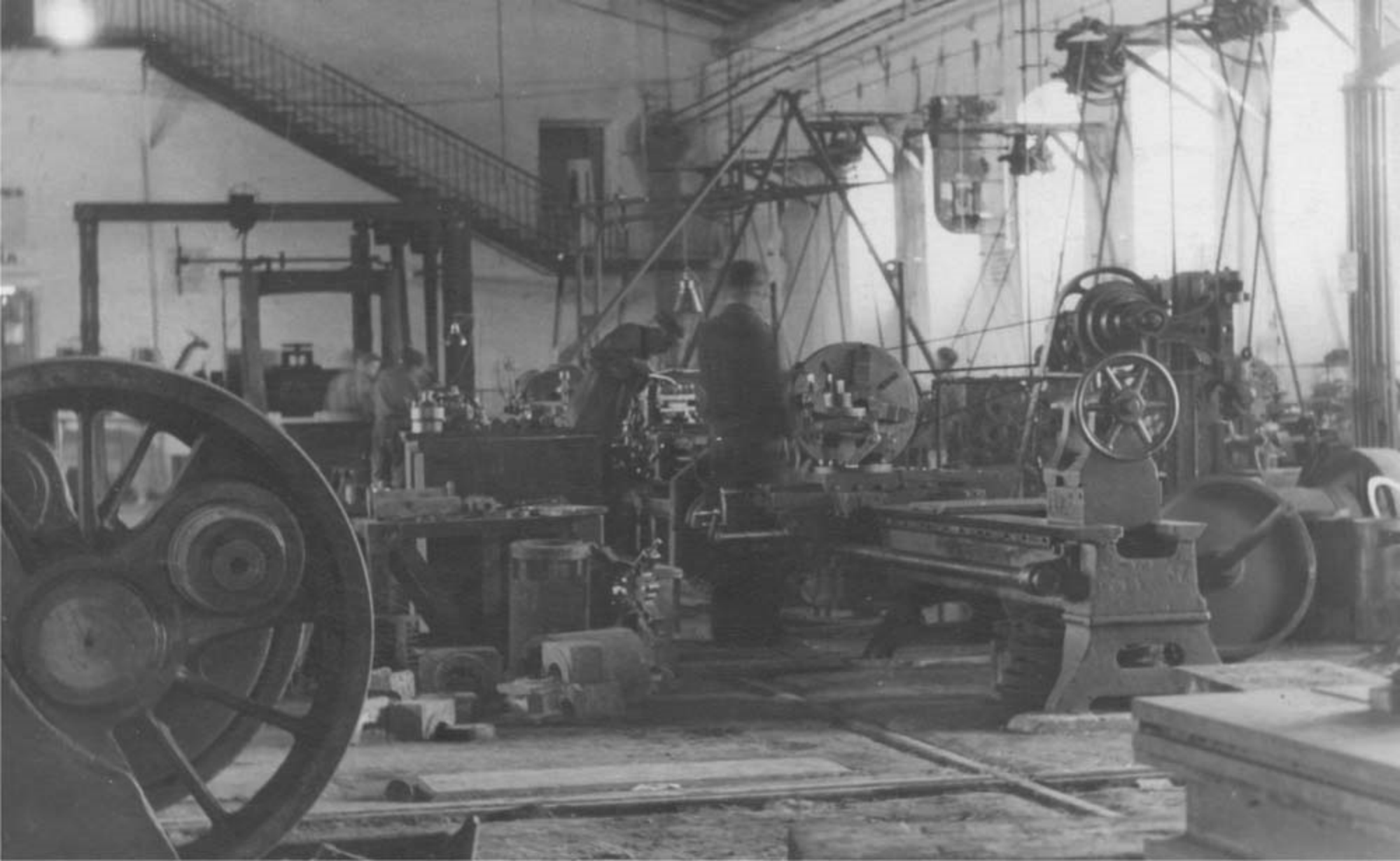

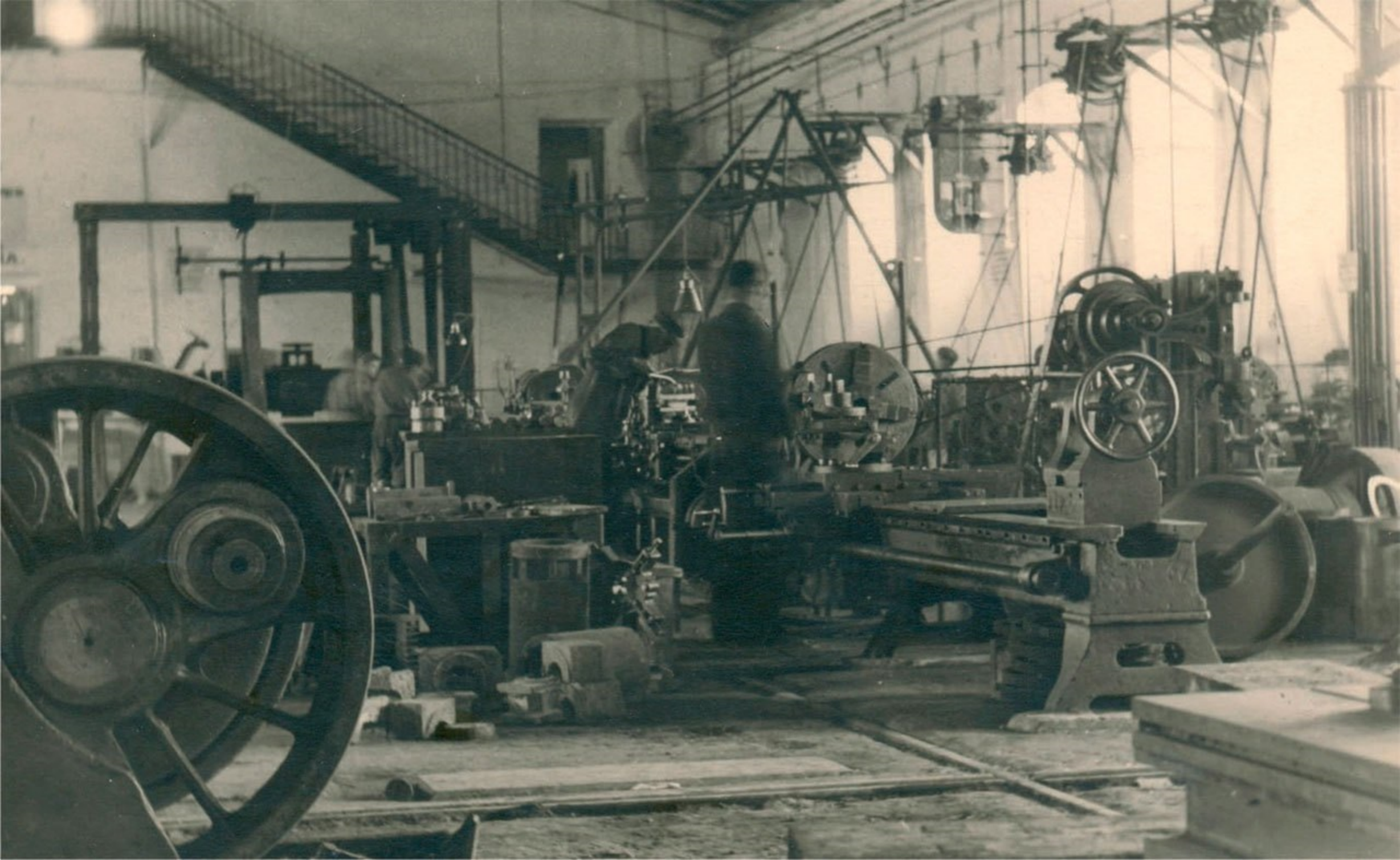

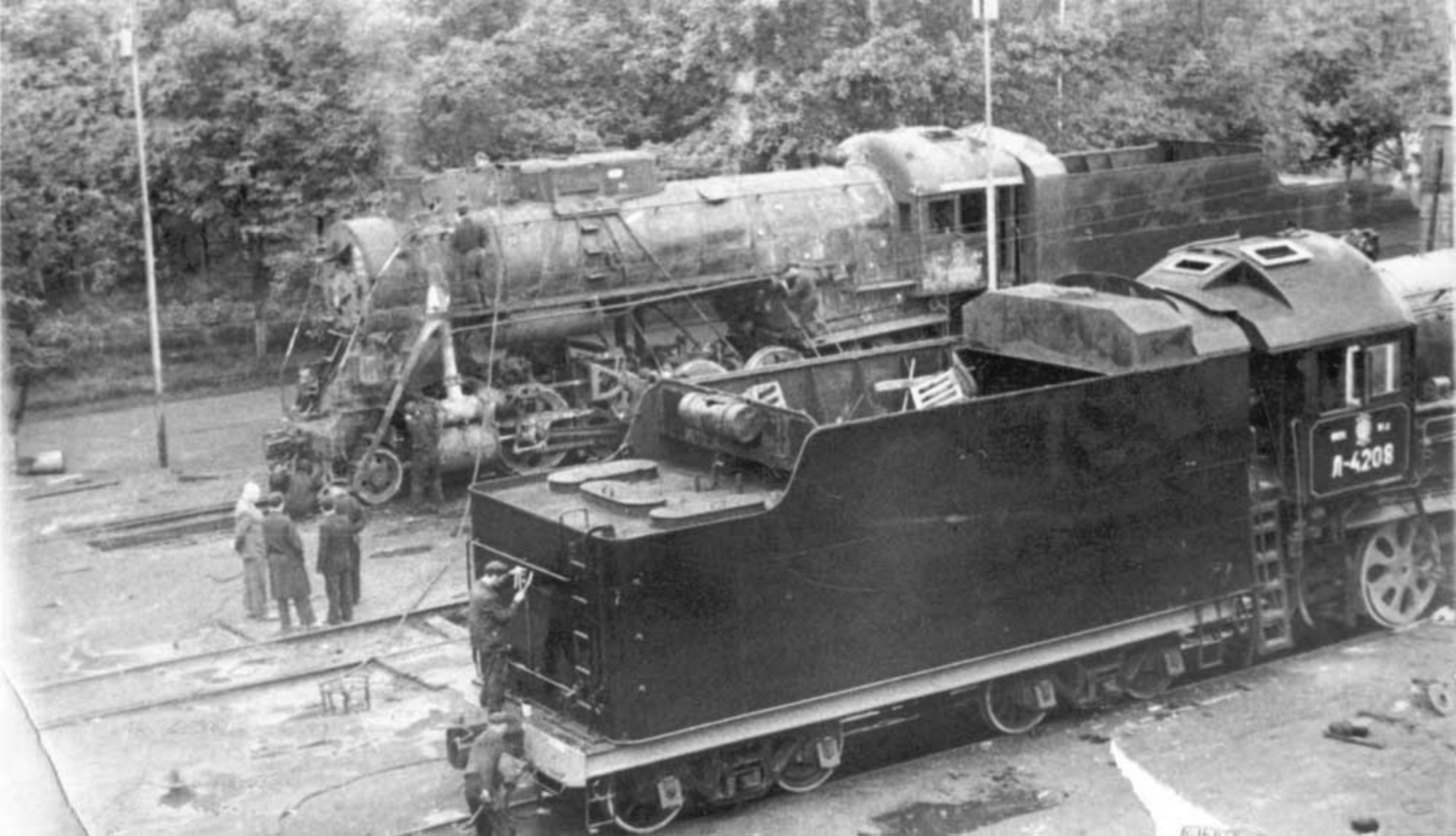
A-4208

66т
4743591
ПОСТРОЕН • Г К78
ЗАВ • ПРАВО

ФОТОГАЛЕРЕЯ
ПАРОВОЗА ИС
(С) 2009

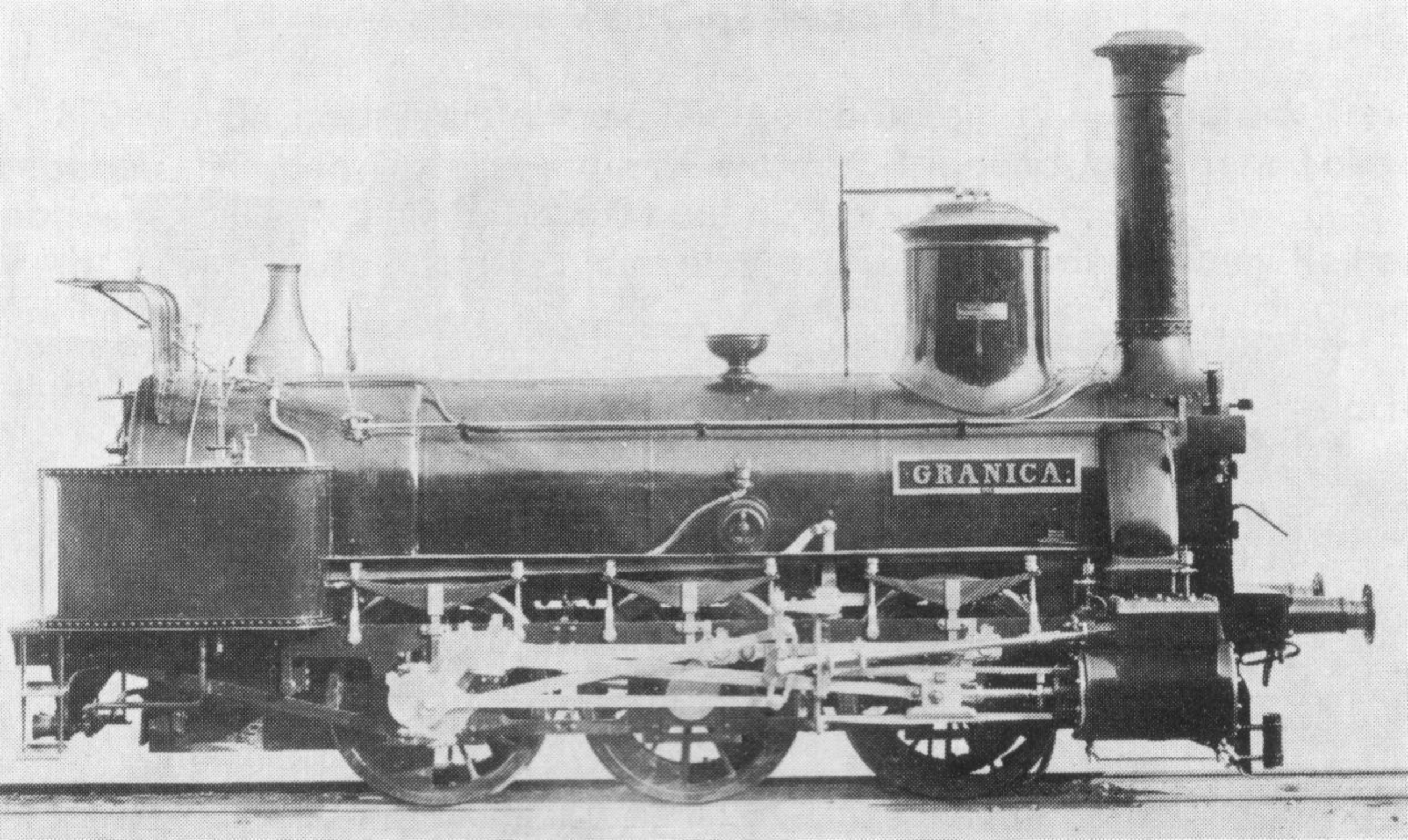
GRANICA

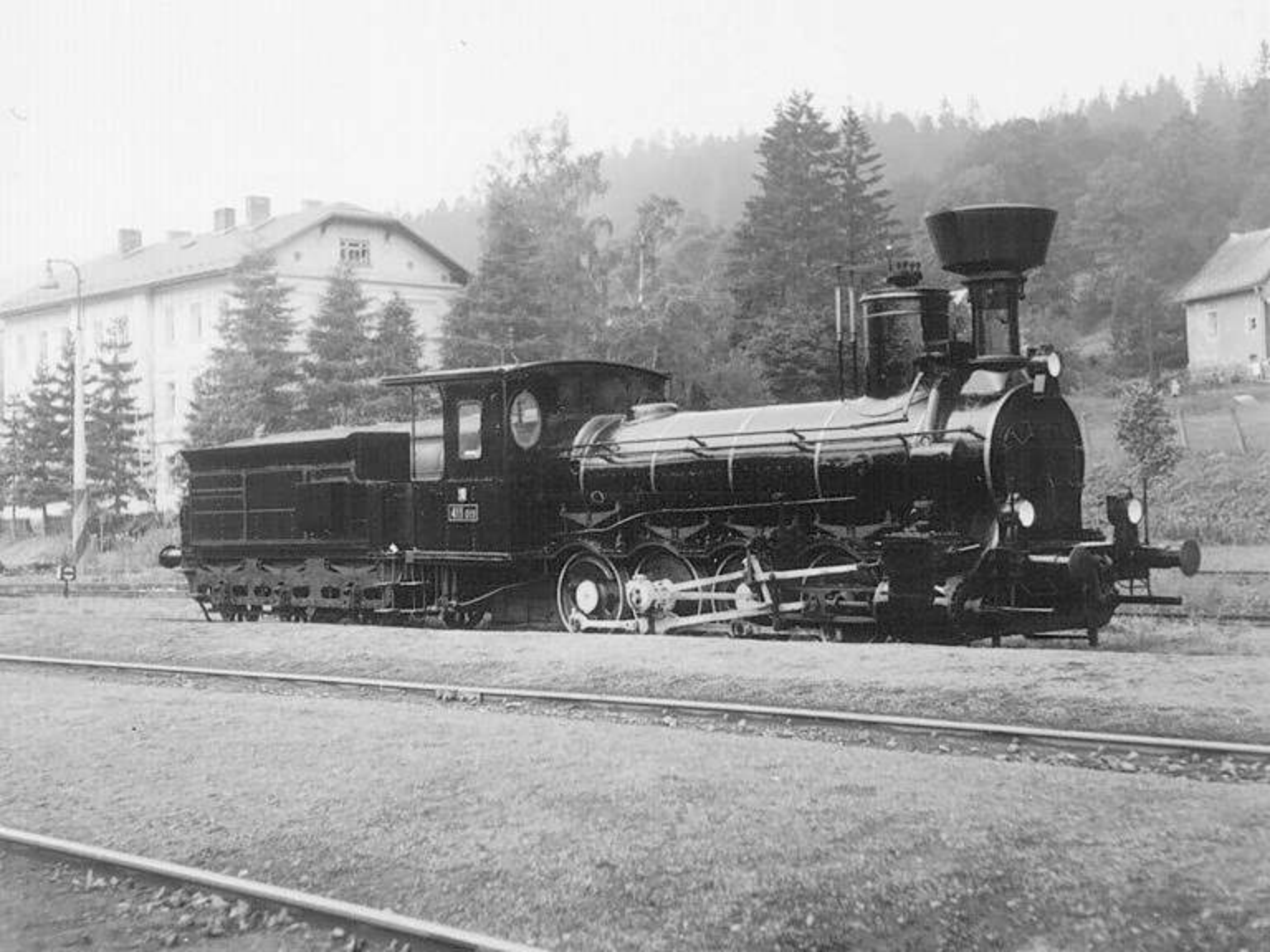

Wien-West

© Tomasz Wach

ФОТОГАЛЕРЕЯ
ПАРОВОЗА ИС
(С) 2010

ТЭ7-106

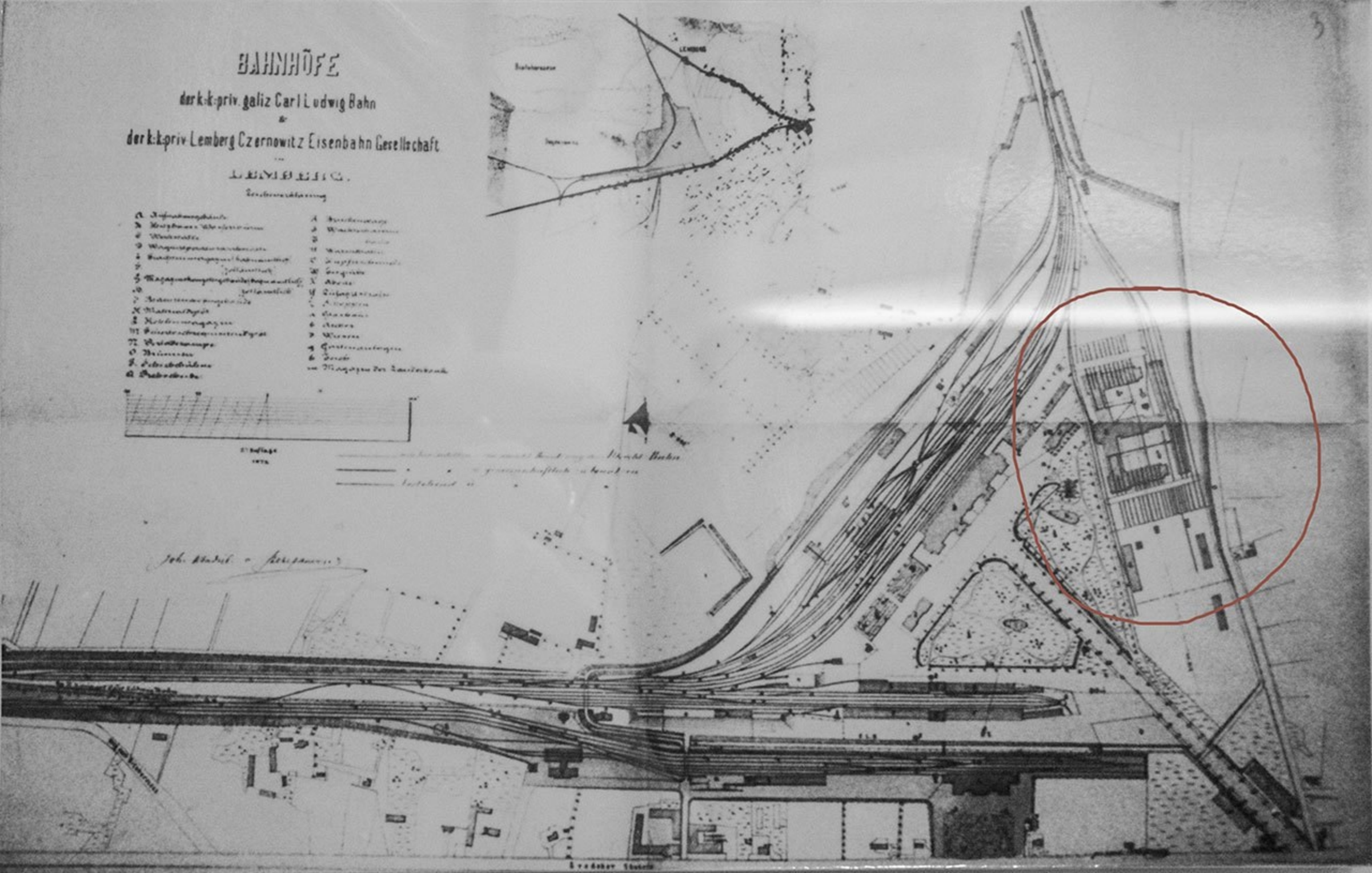
BAHNHÖFE
der k.k.priv. galiz Carl Ludwig Bahn
&
der k.k.priv Lemberg Czernowitz Eisenbahn Gesellschaft
in
LEMBERG.

AUFNAHMSGEBÄUDE IN LEMBERG
von der Bahnseite.

AUFNAHMSGEBÄUDE IN LEMBERG

von der Strassenseite.

VESTIBULE DES AUFNAHMSGEBÄUDES IN LEMBERG.

AUFNAHMSGEBÄUDE IN LEMBERG
von der Strassenseite.

www.vivcenter.org

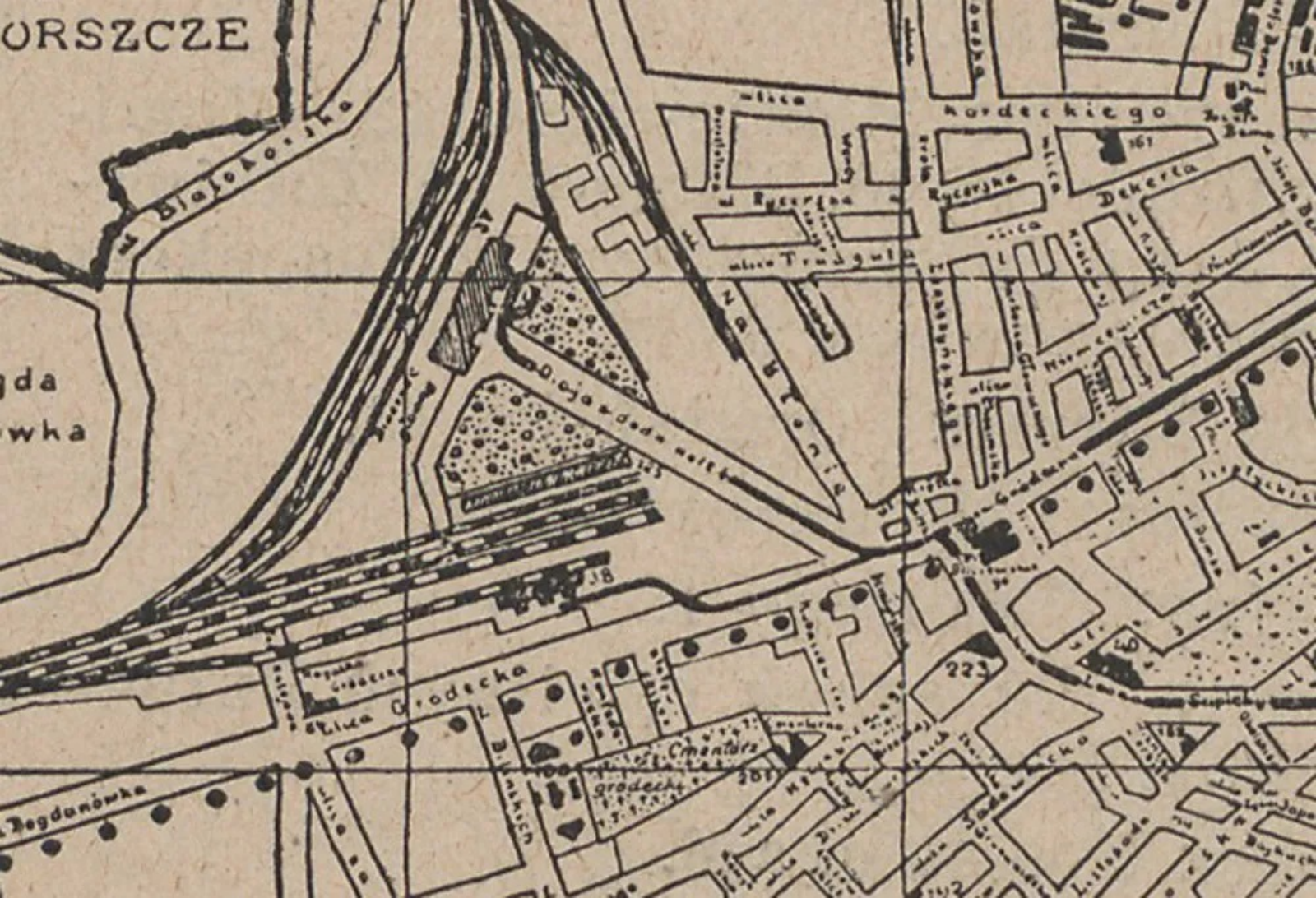
ORSZCZE
Korderchiego
Dekerta
Na Wzgórzu
Grodecka
Cmentarz
grodecki
Bogdanówka

АЬВІВ
ПРИМІСЬКИЙ
ВОКЗАЛ
29
29А

ПРИМІСЬКИЙ
ВОКЗАЛ

— **Ruch wozów miejskiej kolei elektrycznej do dworca kolejowego na Łyczakowie** rozpoczął się z dniem dzisiejszym. Do dworca tego zdążać będzie wóz, opatrzony literą „H“ i wewnątrz tablicami oryentacyjnemi „Dworzec Główny-Dworzec Łyczaków“. Wóz ten odjeżdżać będzie z Wałów Hetmańskich zawsze na pół godziny przed odjazdem każdego pociągu kolejowego. Osoby jadące wozami „ŁD“ będą mogły przesiadać się do wozu „H“ na pętlicy przy szkole Zimorowicza. Również oczekiwać będzie wóz „H“ z jednym wozem przyczepnym na każdy przybywający pociąg kolejowy na dworzec Łyczaków i odjeżdżać następnie w kierunku miasta aż do dworca głównego. W sobotę do pociągu nocnego, przybywającego na dworzec Łyczaków o godz. 11·44, wóz „H“ na razie nie będzie kursował.

— **Miejski tramway elektryczny** przewiózł w listopadzie r. z. 2,714.000 osób (o 18 tysięcy więcej, niż w listopadzie 1912) — i dał dochodu 282.000 kor. (o 8 tysięcy koron więcej, niż w listopadzie poprzedniego roku).

Liczba mieszkańców m. Lwowa wynosiła w tym czasie 219.987.

Przychodzą do Lwowa:

na dworzec główny:

Z Krakowa: **222**, 542, 622□), 725, **845**, 955, 1110*), **125**, **220**§), 530, 751†), **825**, 940

*) z Tarnowa. §) od 15 maja do 30 września włącznie codziennie.
†) z Gródka Jagiell. od 1 czerwca do 30 września włącznie codziennie. □) z Mościsk.

Z Podwołoczysk: 715, 1125, **1475**§), **215**, 525, 1030, 1043†)

†) z Krasnego. §) od 15 maja do 30 września włącznie codziennie.

Z Czerniowiec: **1207**, 522††), 543*), 740, 1038†), **145**, 535, **621**, 926

*) ze Stanisławowa. †) z Kołomyi. ††) z Chodorowa w każdy następny dzień po niedzieli i święcie.

Ze Stryja: 720, 900, 1140, 620, 1100, 1142§)

§) od 15 czerwca do 8 września włącznie tylko w niedziele i rz. kat. święta.

Ze Sambora: 745, 955, 148, 830

Ze Sokala: 705, 100, 738

Z Jaworowa: 804, 420

Z Podhajec: 1110, 1020

Ze Stojanowa: 950, 630

na dworzec „Lwów-Podzamcze":

Z Podwołoczysk: 656, 1105, **133***), **158**, 506, 1012, 1031†)

†) z Krasnego. *) od 15 maja do 30 września włącznie codziennie.

Z Podhajec: 726*), 1049, 1001, 1220§)

*) z Winnik. §) z Winnik tylko w sobotę.

Ze Stojanowa: 931, 611.

na dworzec „Lwów-Łyczaków":

Z Podhajec: 706*), 1031, 303*), 941, 1143§)

*) z Winnik. §) z Winnik tylko w sobotę.

Odchodzą ze Lwowa:

z dworca głównego:

Do Krakowa: **1225**, 335, **825**, 822, 126†), **203**§), **245**, 340*), 550, **700**, 730, 1110

*) do Rzeszowa. §) od 15 maja do 30 września włącznie codziennie. †) do Gródka Jagiell.

Do Podwołoczysk: 608, 1040, **200**, **245**§), 255†), 840, 1115

†) do Krasnego. §) od 15 maja do 30 września włącznie codziennie.

Do Czerniowiec: **245**, 610, **910**, 1003, **230**, 312*), 552†), 750††), 1100

*) do Stanisławowa. †) do Kołomyi. ††) do Chodorowa w każdy poprzedzający dzień przed niedzielą i świętem.

Do Stryja: 725, 1002§), 150, 650, 815, 1125

§) od 15 czerwca do 8 września włącznie tylko w niedziele i rzym. kat. święta.

Do Sambora: 652, 905, 350, 1056

Do Sokala: 750, 235, 750, 1135*)

*) do Rawy ruskiej (tylko w niedziele)

Do Jaworowa: 840, 651

Do Podhajec: 555, 453

Do Stojanowa: 805, 800

z dworca „Lwów-Podzamcze":

Do Podwołoczysk: 623, 1100, **214**, **258***), 312†), 902, 1133

†) do Krasnego, *) od 15 maja do 30 września włącznie codziennie.

Do Podhajec: 609, 134*), 515, 1040§)

*) tylko do Winnik. §) do Winnik tylko w sobotę.

Do Stojanowa: 822, 617.

z dworca „Lwów-Łyczaków":

Do Podhajec: 628, 153*), 536, 745*), 1059§)

*) tylko do Winnik. §) do Winnik tylko w sobotę.

Pociągi lokalne.

na dworzec główny:

Z Brzuchowic: codziennie 655
codziennie: od 1 maja do 30 września 726
od 1 czerwca do 31 sierpnia 837, 1100, 341, 515, 930
w niedziele i święta rzym. kat.: od 1 maja do 31 maja 341, 930
od 1 czerwca do 31 sierpnia 154

Z Janowa:
codziennie: od 16 maja do 15 września 911
od 1 czerwca do 31 sierpnia 125.
w niedziele i święta rzym. kat. od 11 maja do 31 sierpnia 1010.

Z Lublenia: w niedziele i święta rzym. kat. od 11 maja do 8 września 900

Z Winnik: tylko w sobotę 1216

z dworca głównego:

Do Brzuchowic: codziennie 600
codziennie: od 1 maja do 30 września 421
od 1 czerwca do 31 sierpnia 724, 1005, 225, 615, 835
w niedziele i święta rzym. kat.: od 1 maja do 31 maja 225, 835
od 1 czerwca do 31 sierpnia 1247

Do Janowa:
codziennie: od 16 maja do 15 września 303
od 1 czerwca do 31 sierpnia 1015.
w niedziele i święta rzym. kat. od 11 maja do 31 września 111

Do Lublenia: w niedziele i święta rzym. kat. od 11 maja do 8 września 225

UWAGA. Pociągi pospieszne wyróżniają się grubym drukiem czone podkreśleniem liczb minutowych. Godziny nocne od 600 wieczór do 559 rano, są ozna-

LWÓW. Dworzec Łyczakowski.

fotopolska.eu
Polska na fotografii

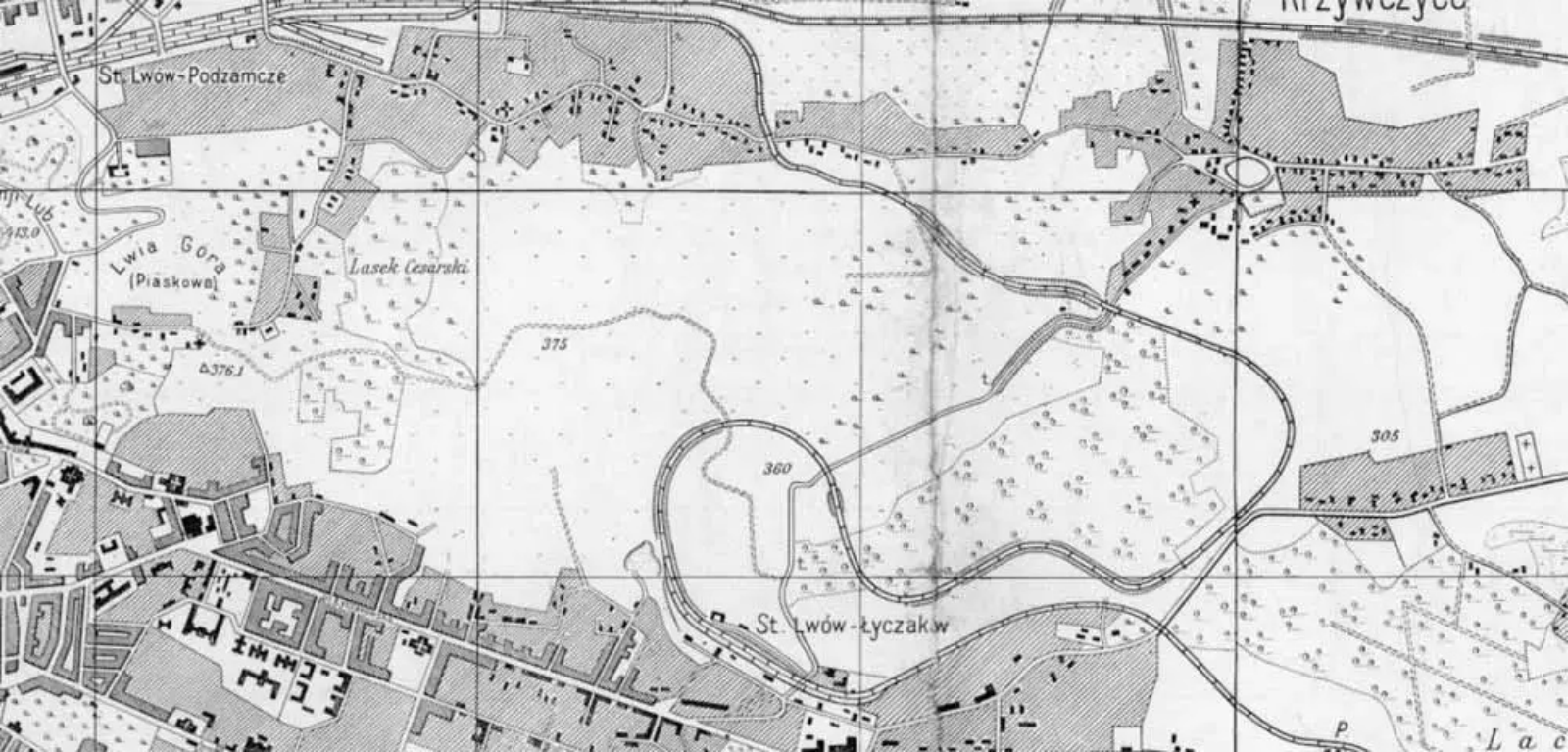
St. Lwów-Podzamcze
Lwia Góra
(Piaskowa)
Lasek Cesarski
375
360
305
St. Lwów-Łyczaków

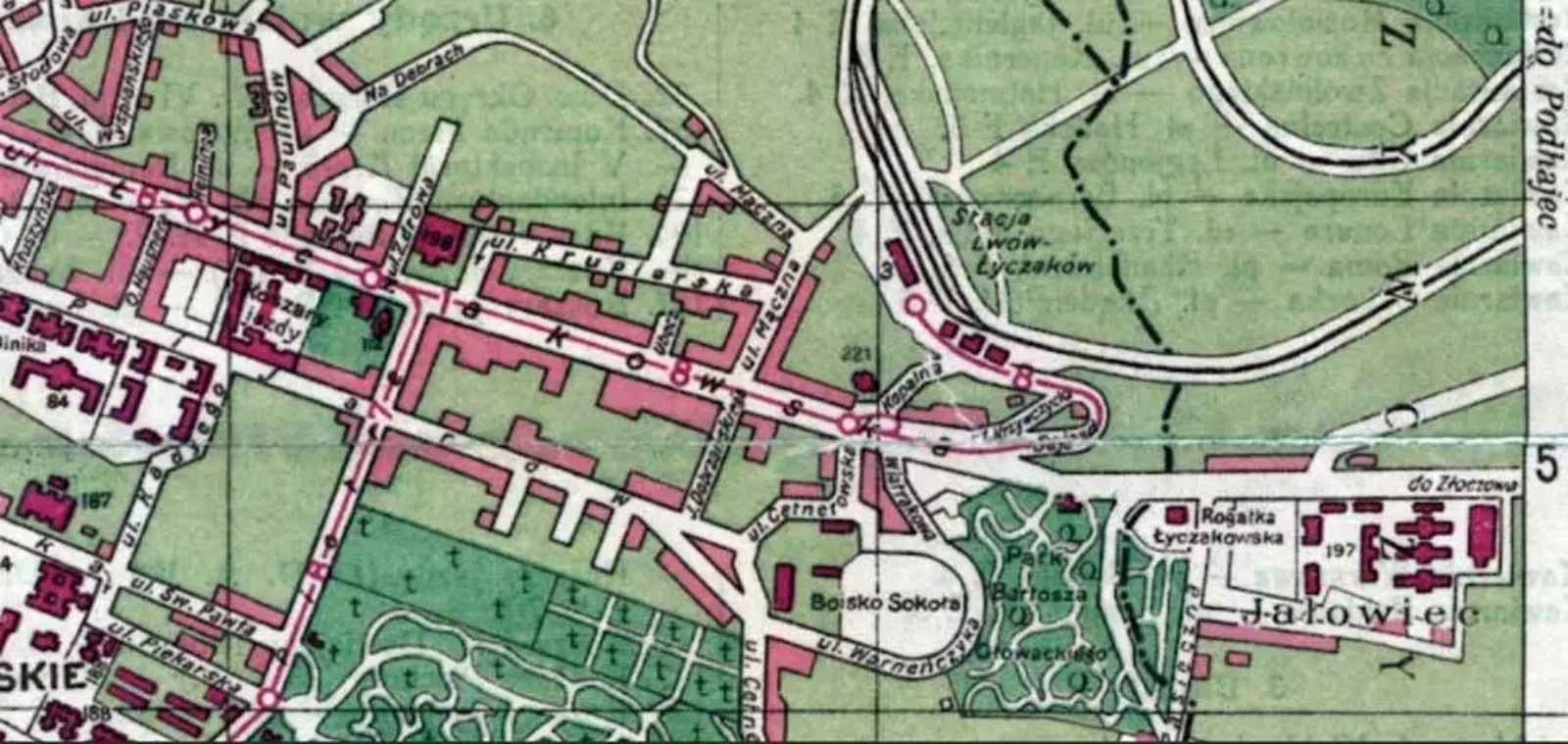
ul. Piaskowa
Na Dębach
ul. Paulinów
ul. Krupiarska
ul. Mączna
Stacja Lwów-Łyczaków
Kopalna
ul. Cetnerowska
Boisko Sokoła
Parki Bartosza Głowackiego
Rogatka Łyczakowska
Jałowiec
do Złoczowa
ul. Warneńczyka
ul. Św. Pawła
ul. Piekarska
ul. Kadetów
Kaszary Jazdy
do Podhajec
5

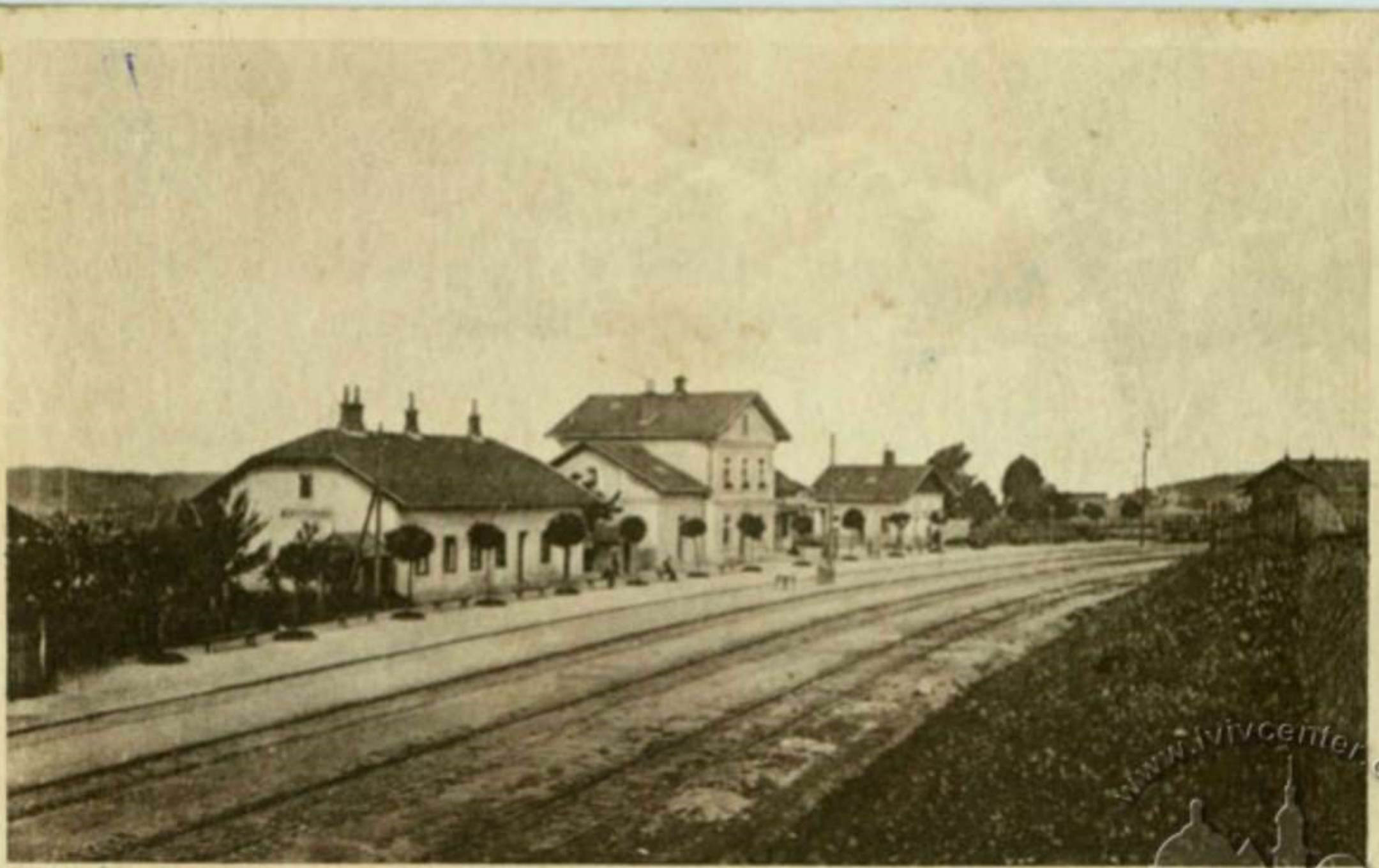

LWÓW. Dworzec Łyczakowski.

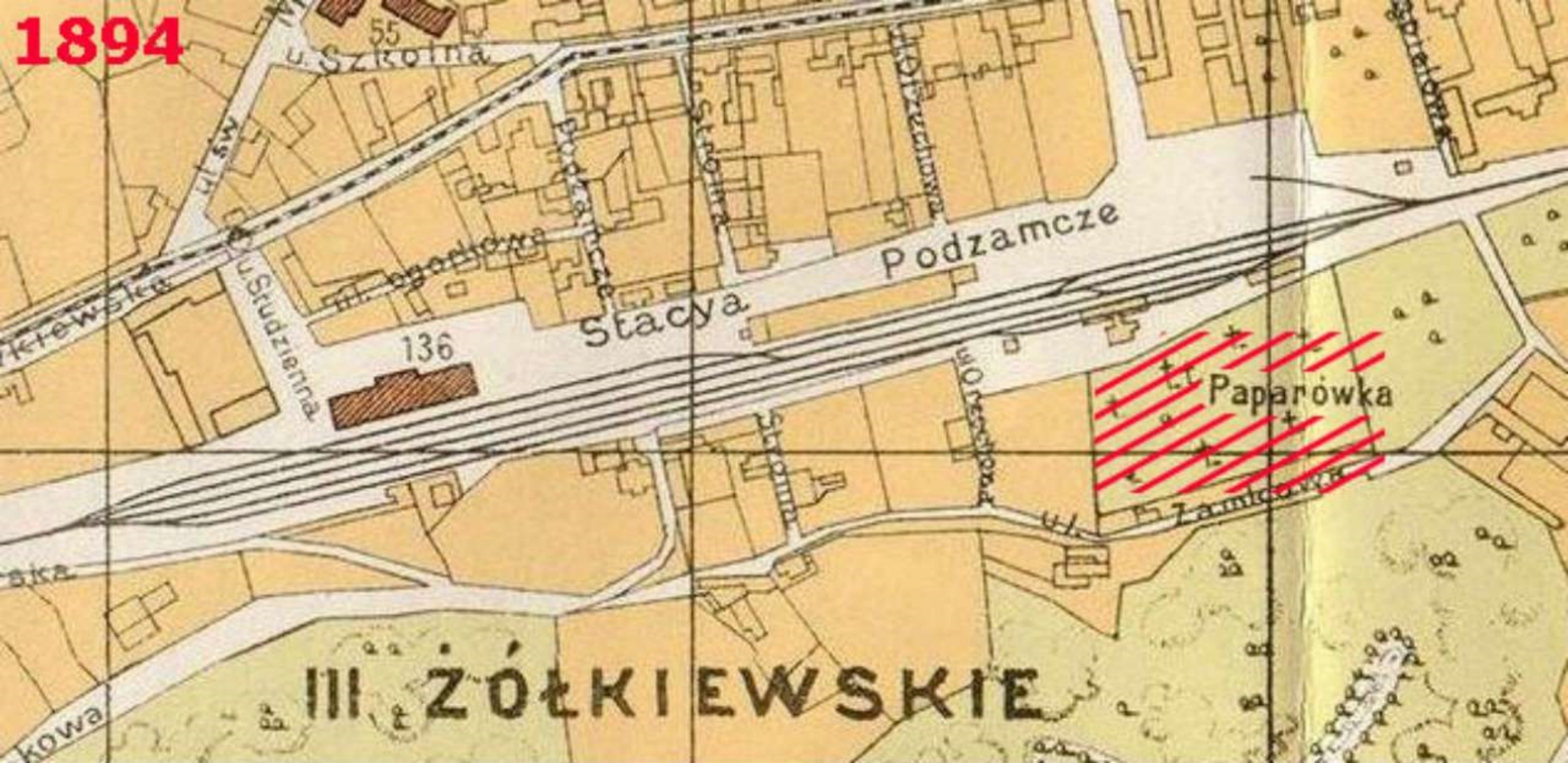
1894
55
ul. Szkolna
ul. Studzienna
136
Stacya
Podzamcze
Paparówka
III ŻÓŁKIEWSKIE

PODZAMCZE

PODZAMCZE

LWÓW LEMBERG
Dworzec Podzamcze — Podzamcze Bahnhof

LWÓW LEMBERG

Dworzec Podzamcze — Podzamcze Bahnhof

GENEALOGIA
ORIENTP

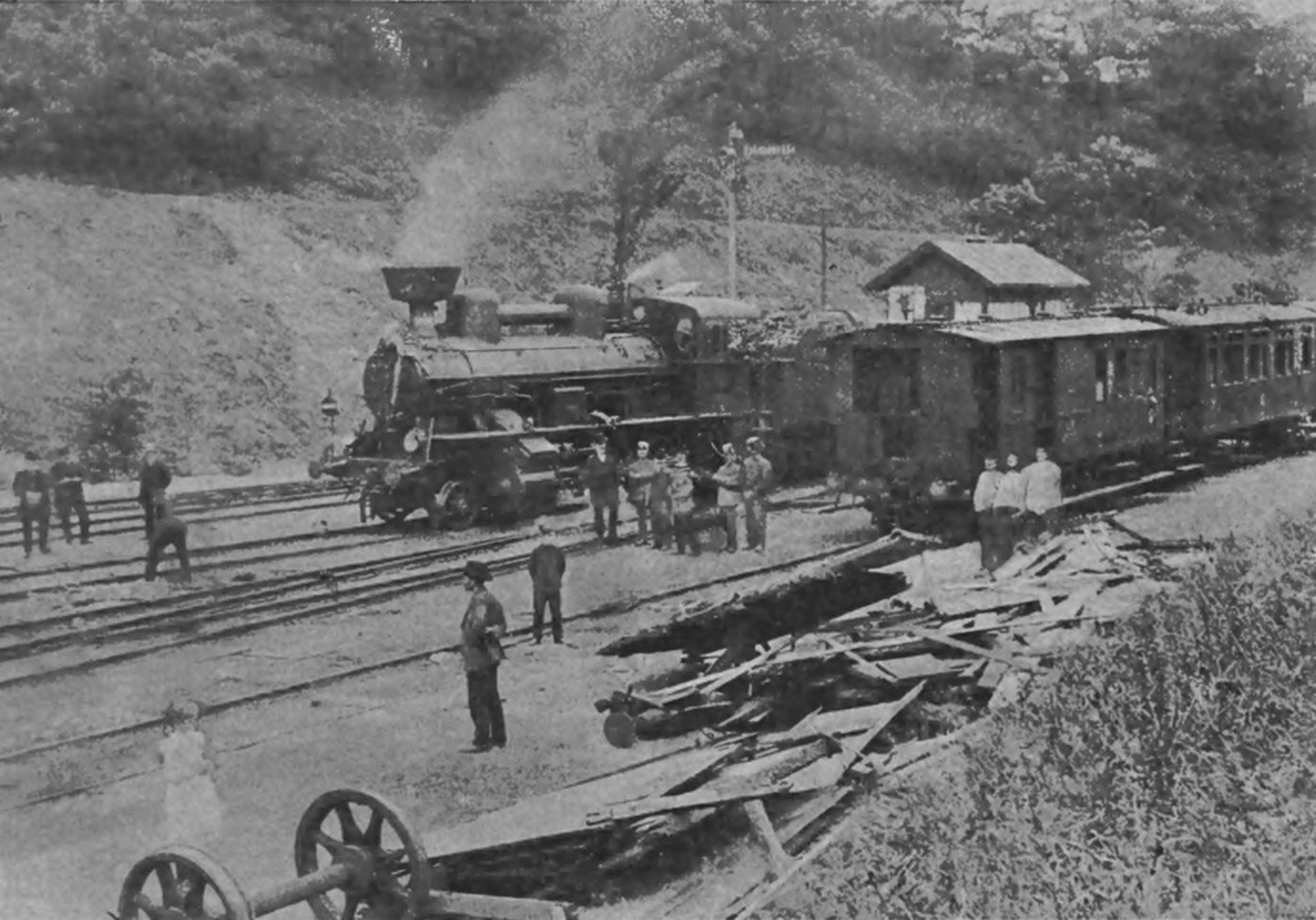

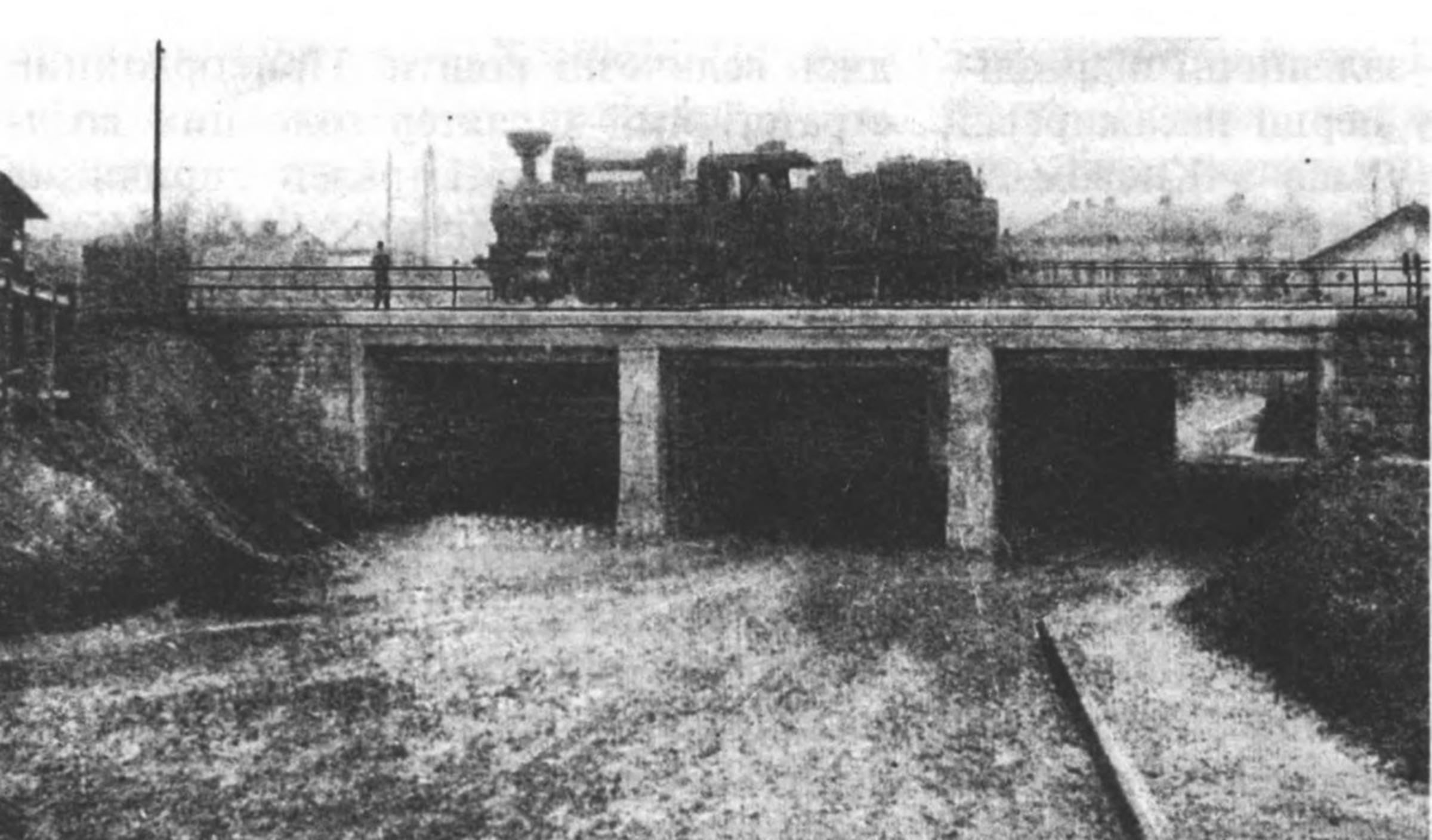

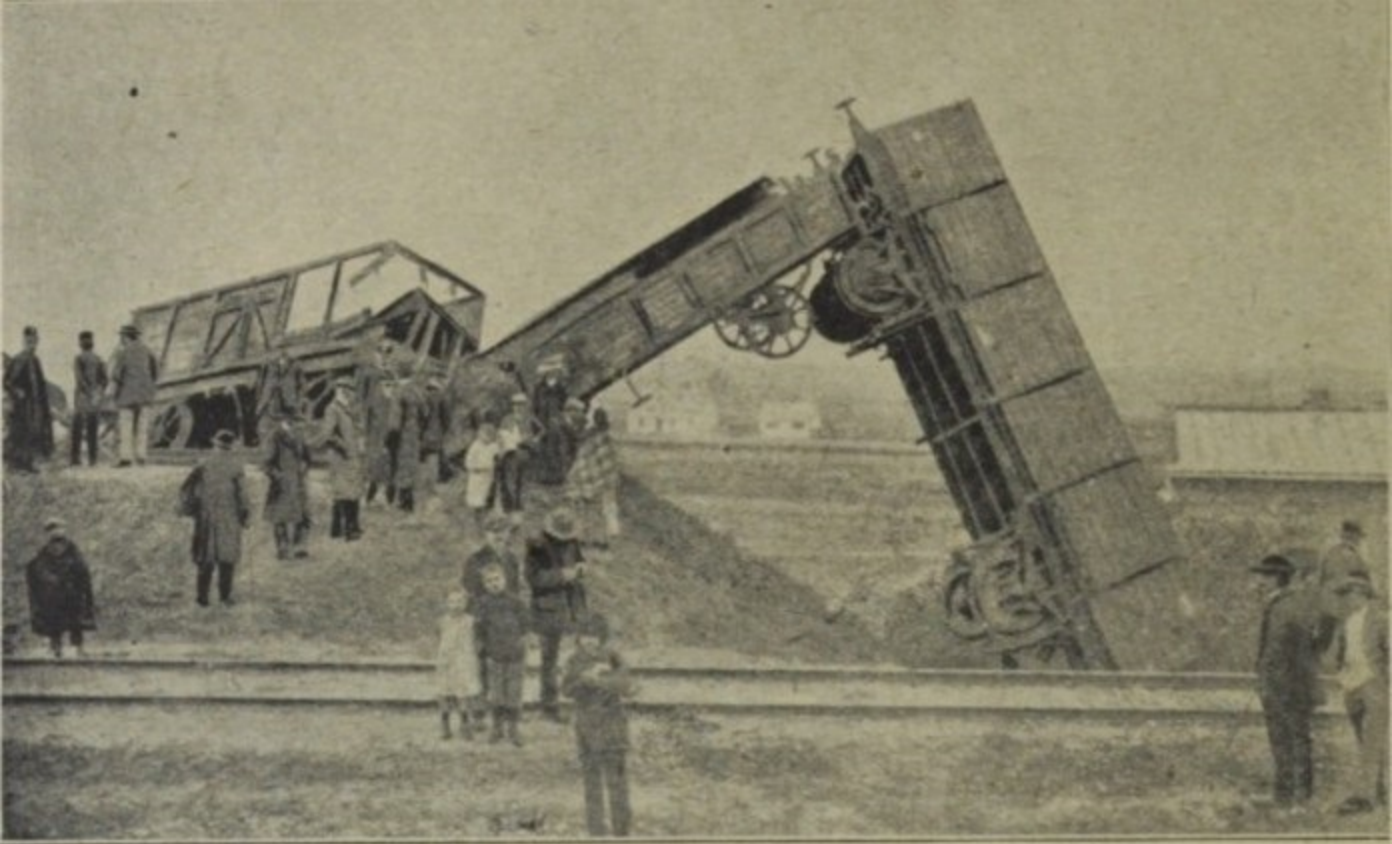

Eine Eisenbahnkatastrophe in Galizien: Die gegeneinander aufgetürmten

Wypadek kolejowy we Lwowie: Wywrócone cysterny i wozy towarowe obok domu Dmytrowa.

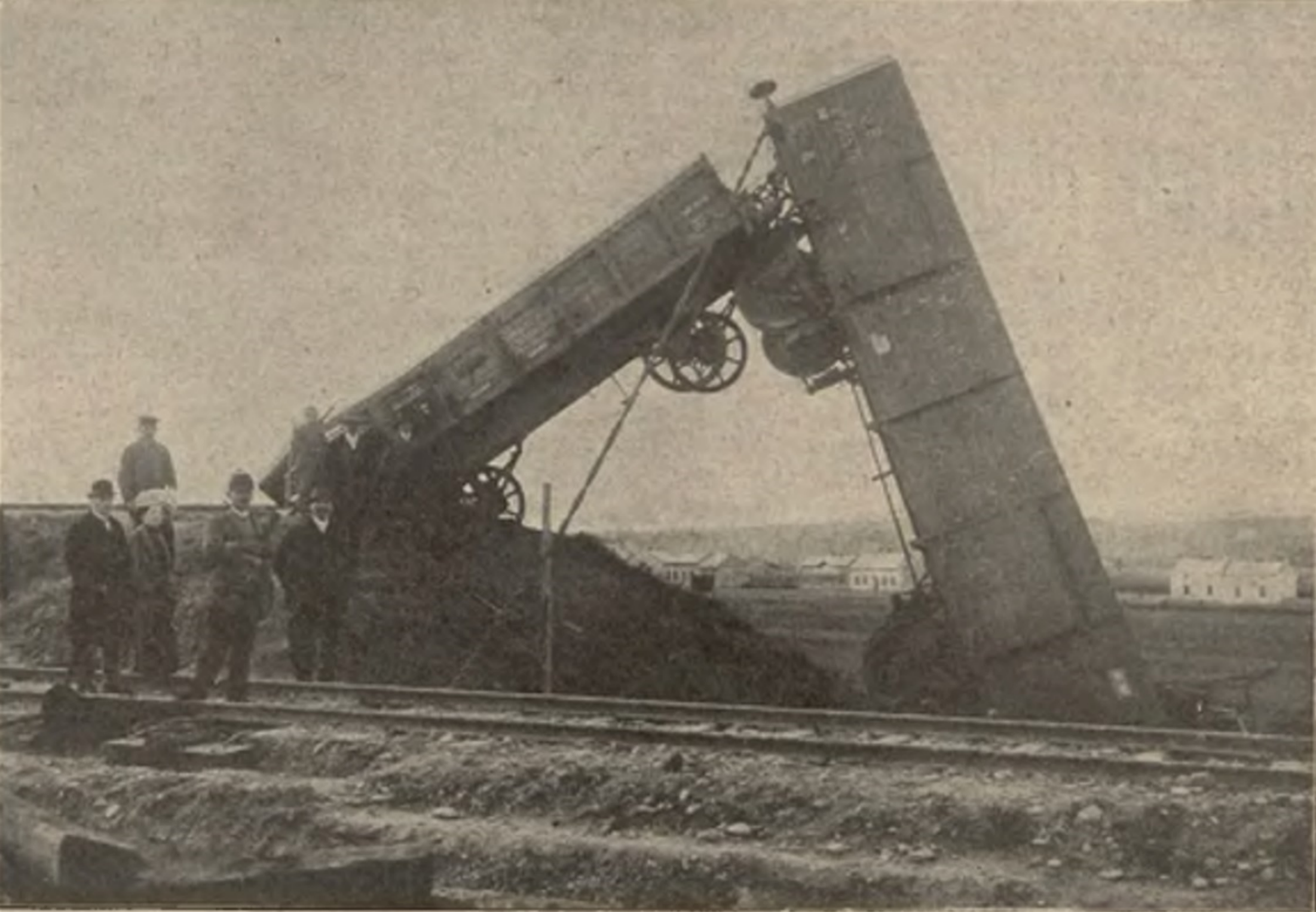

Wypadek kolejowy we Lwowie: Spiętrzone wozy na torze dojazdowym. (Fot. Jaworski, L

GENEALOGIA
OKEM.PL

LWÓW LEMBERG

Dworzec Podzamcze — Podzamcze Bahnhof

www.lvivcenter.org

ВОКЗАЛ

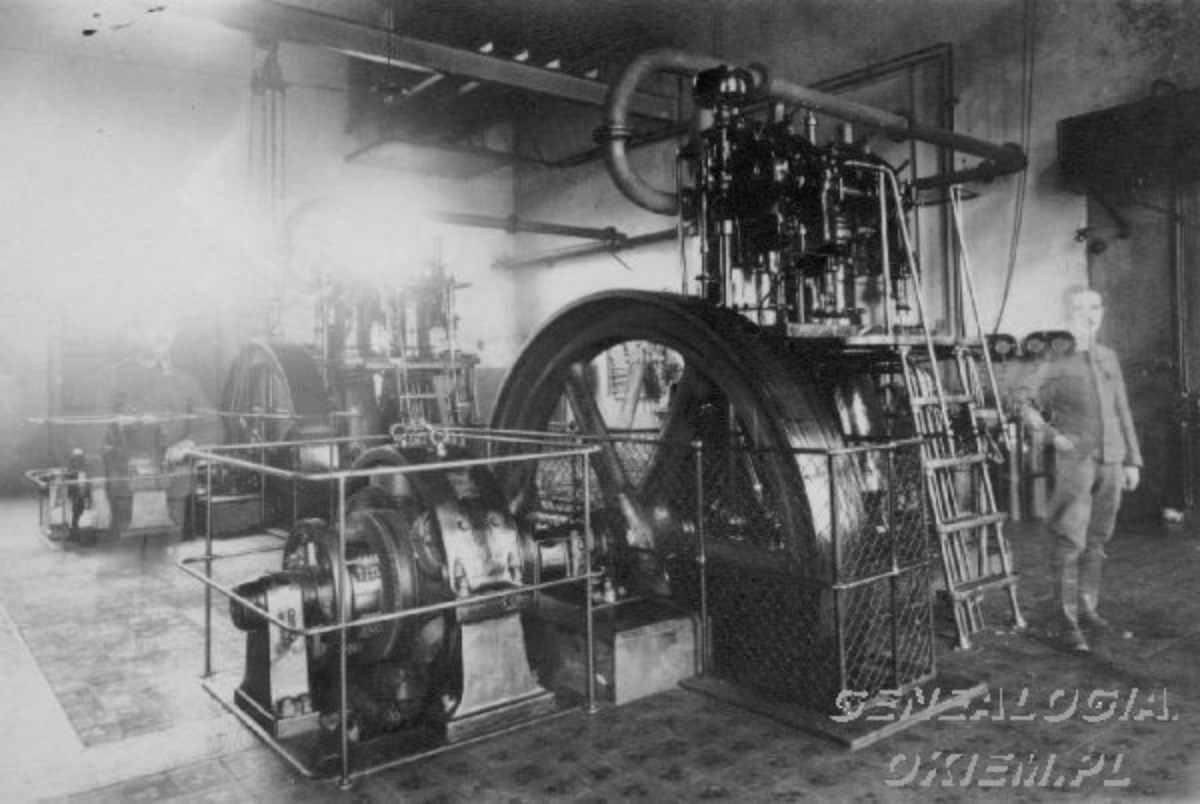
GENEALOGIA.
OKIEM.PL

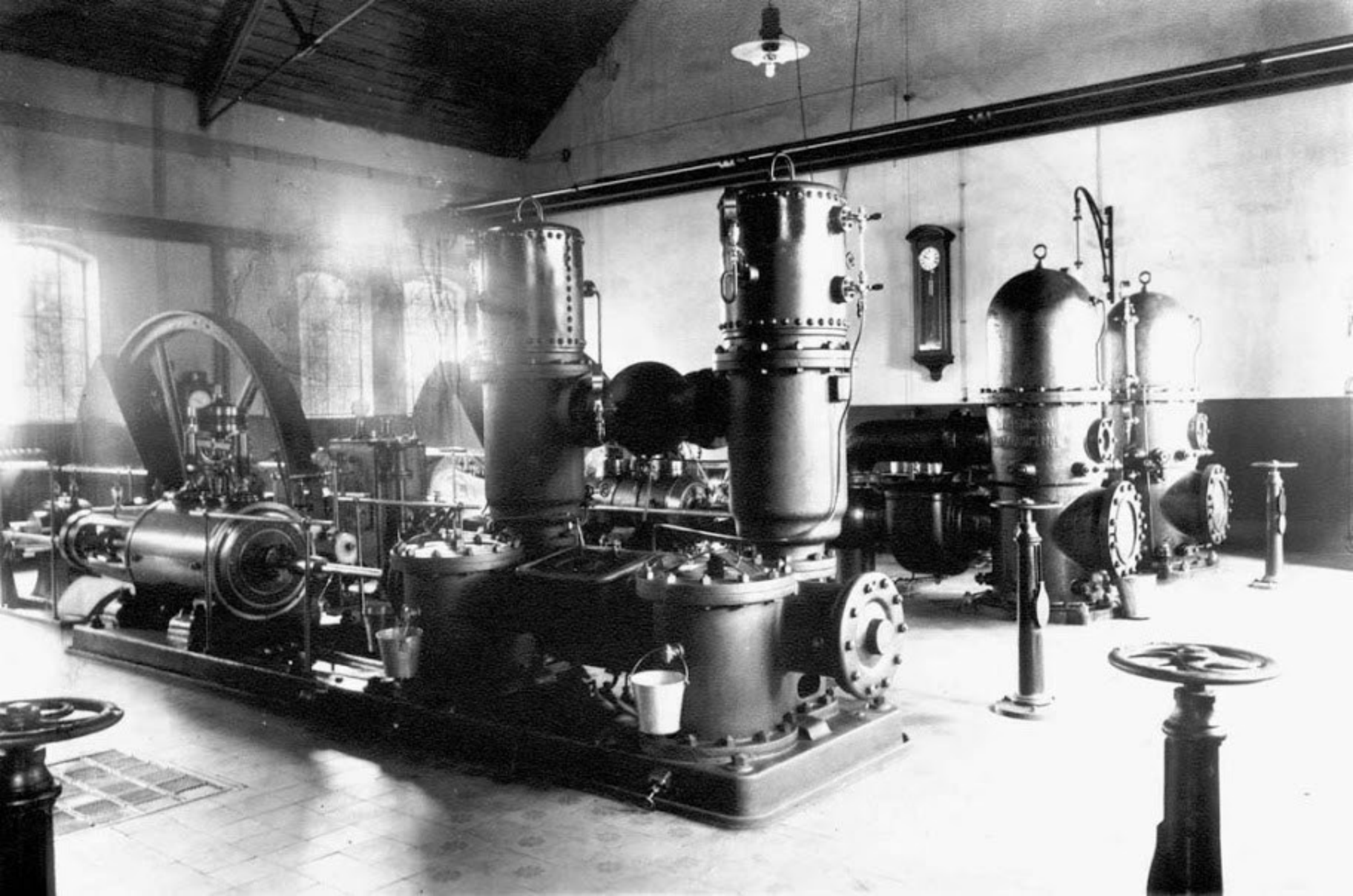

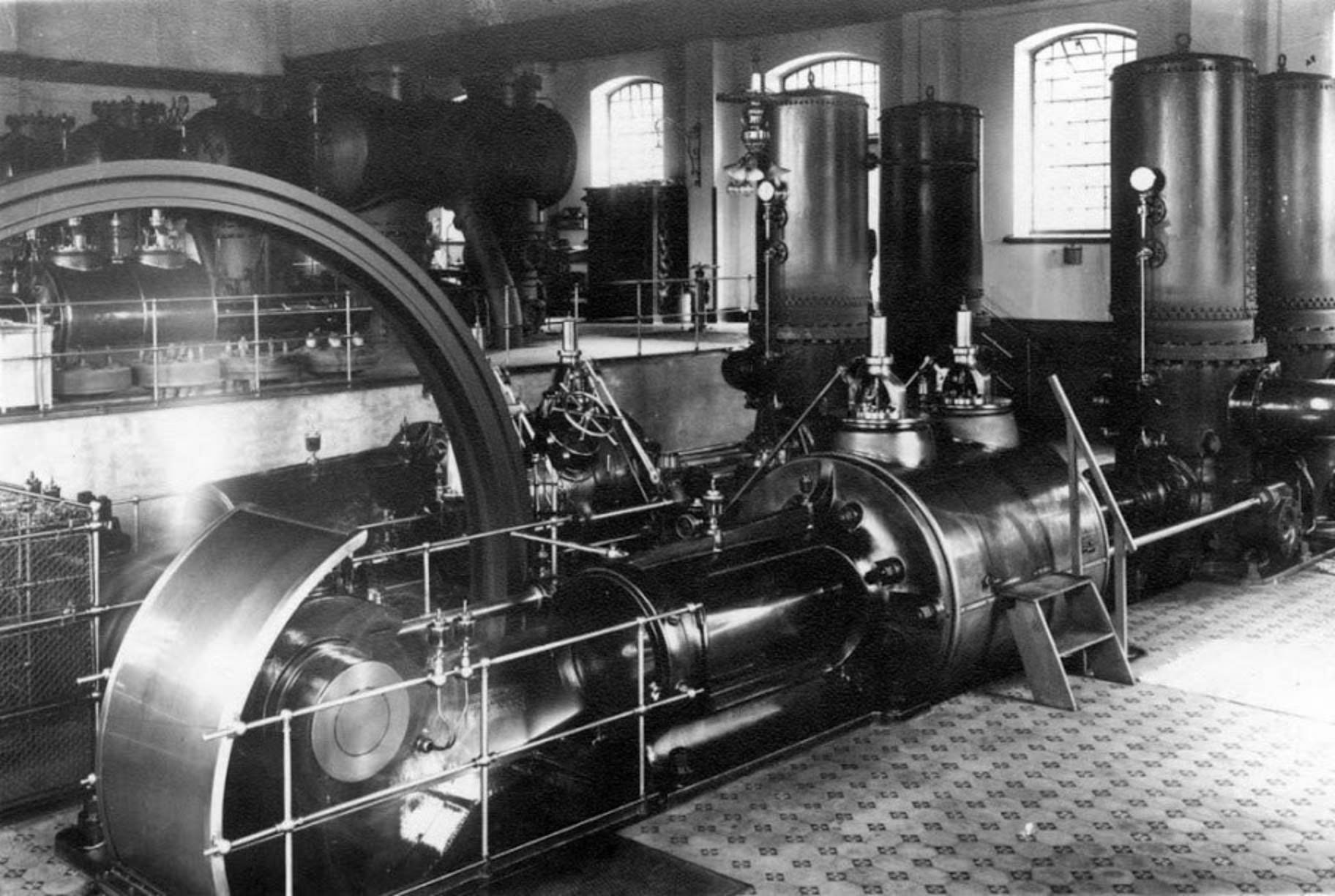

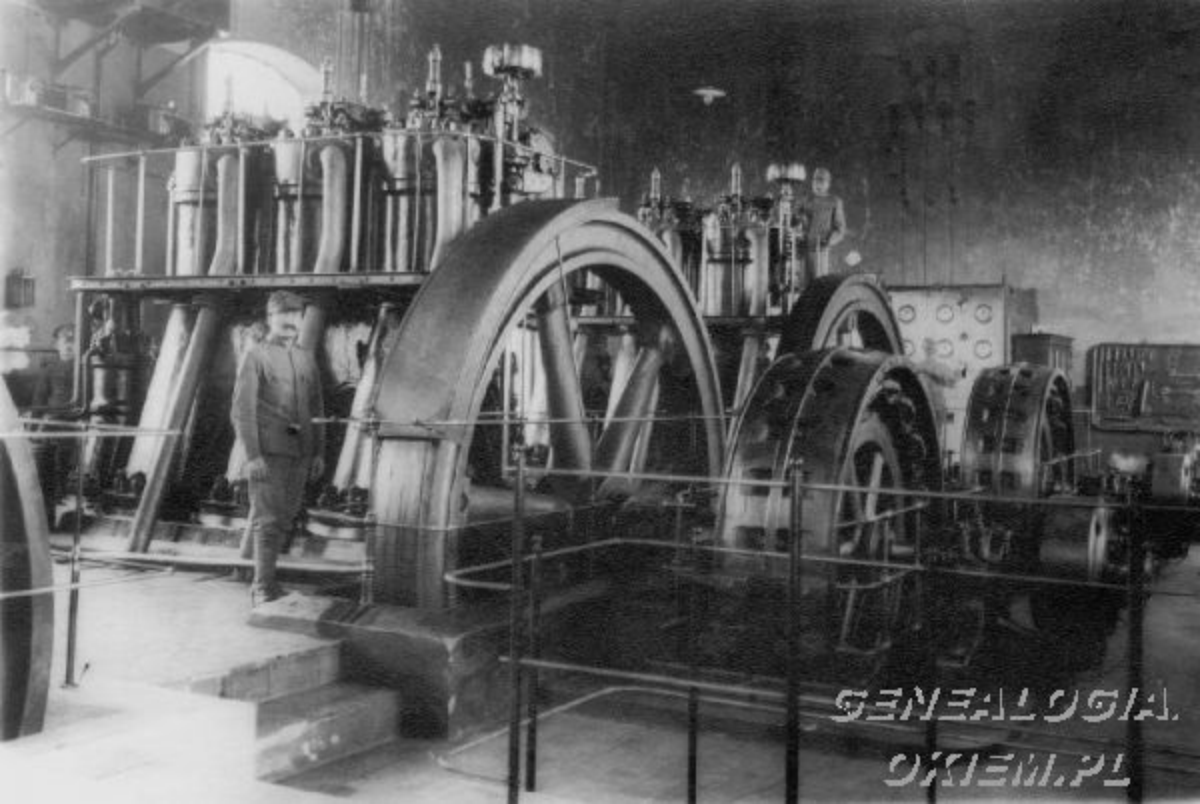
GENEALOGIA.
OKIEM.PL

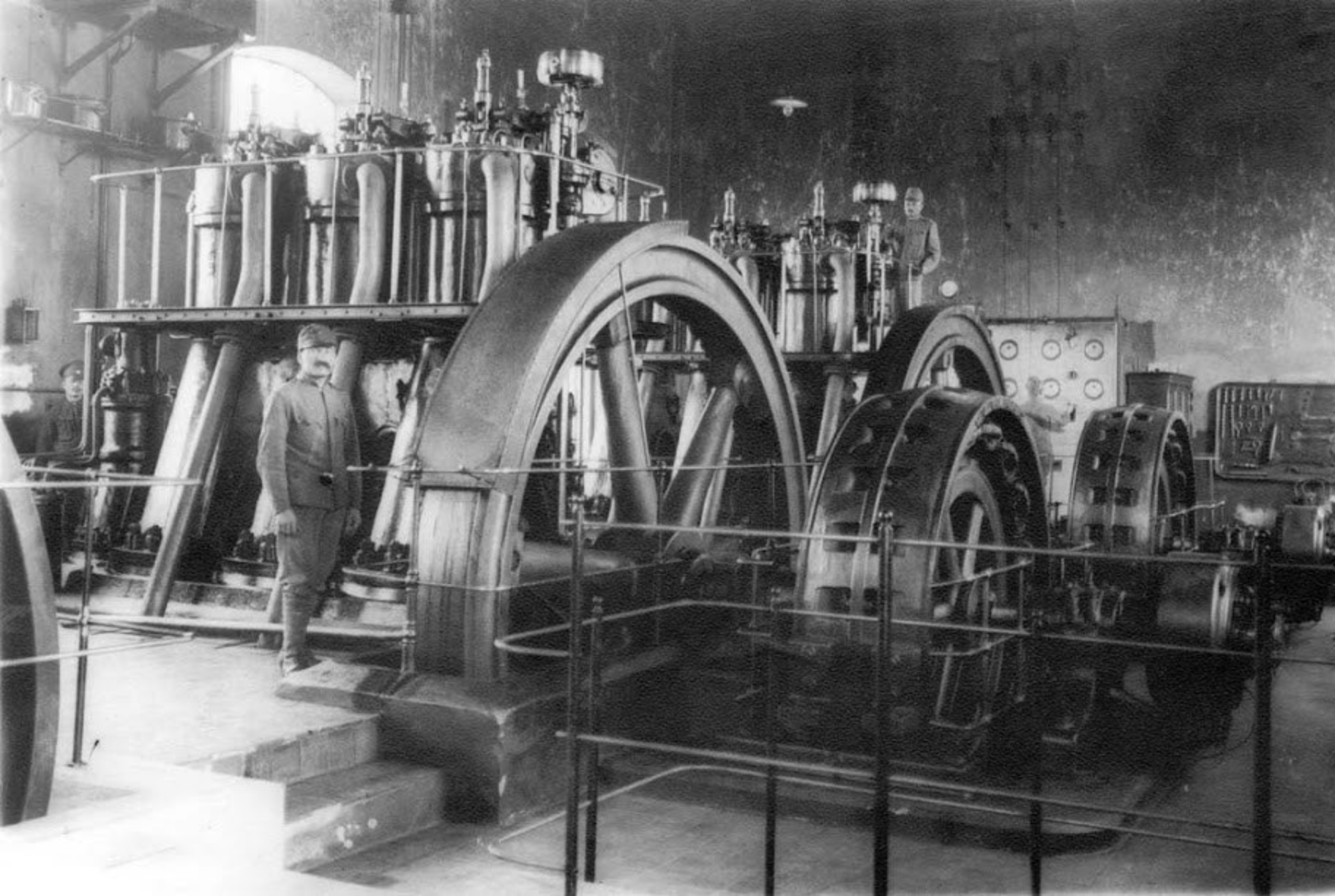

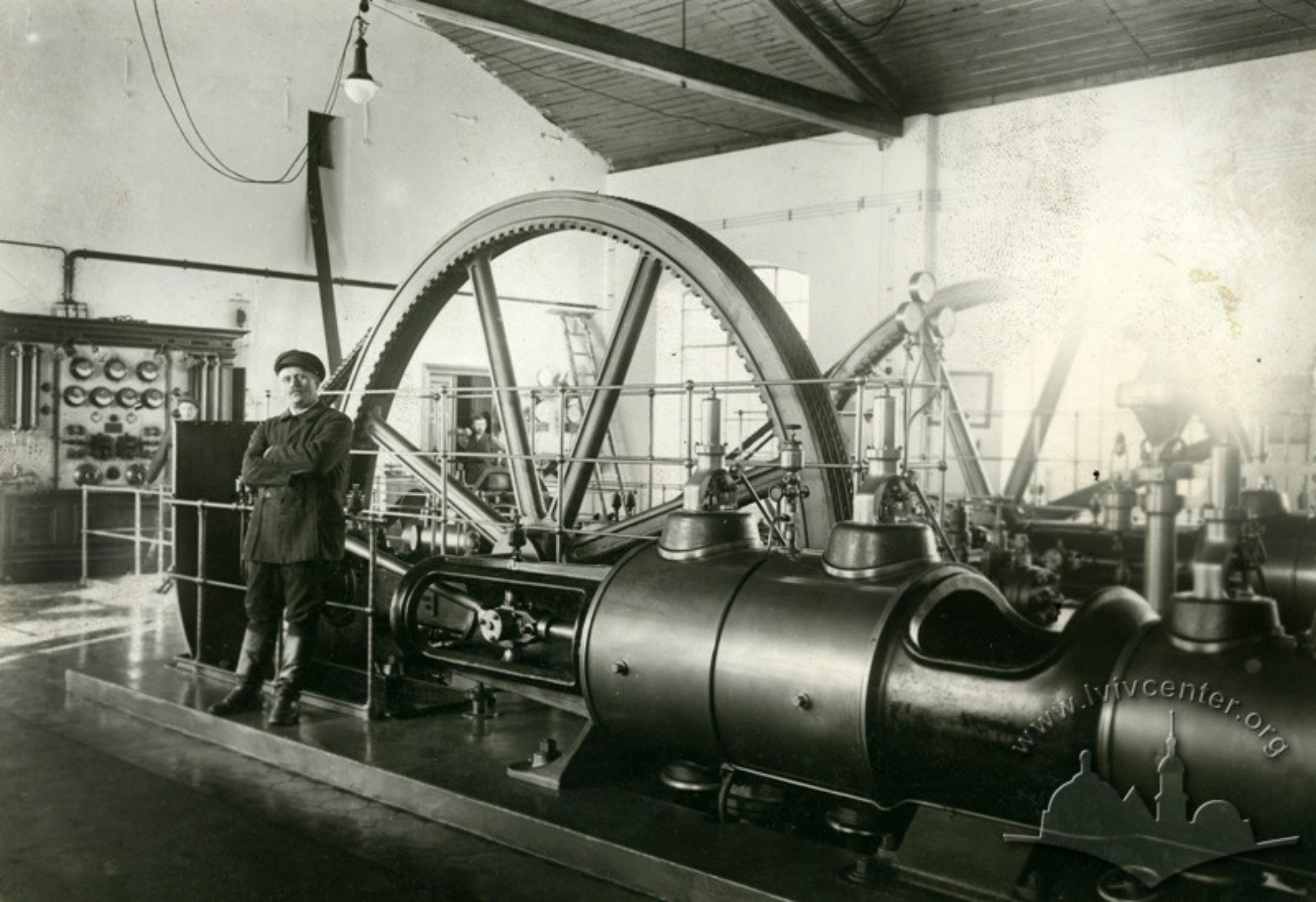
www.lvivcenter.org

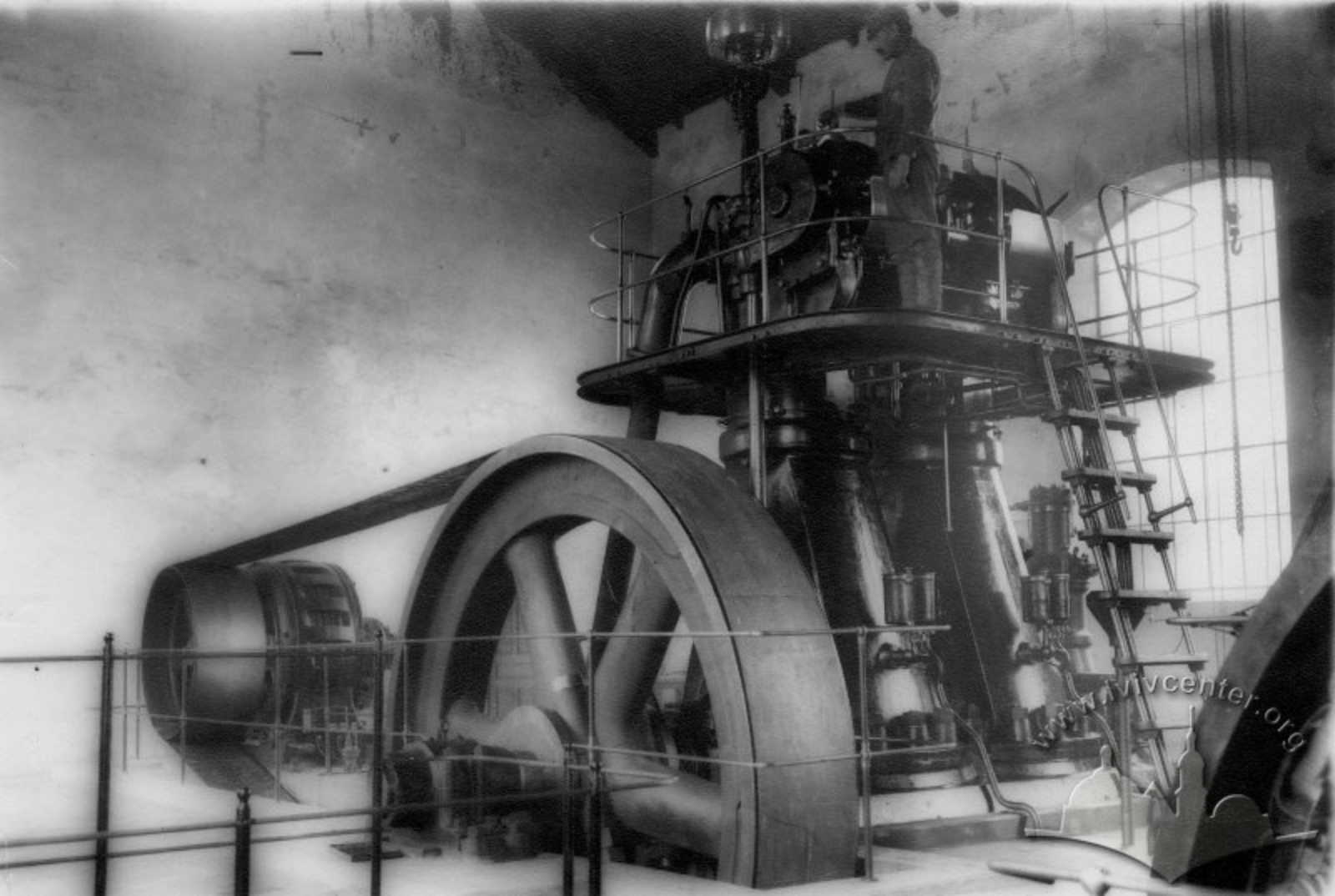
www.vvcenter.org

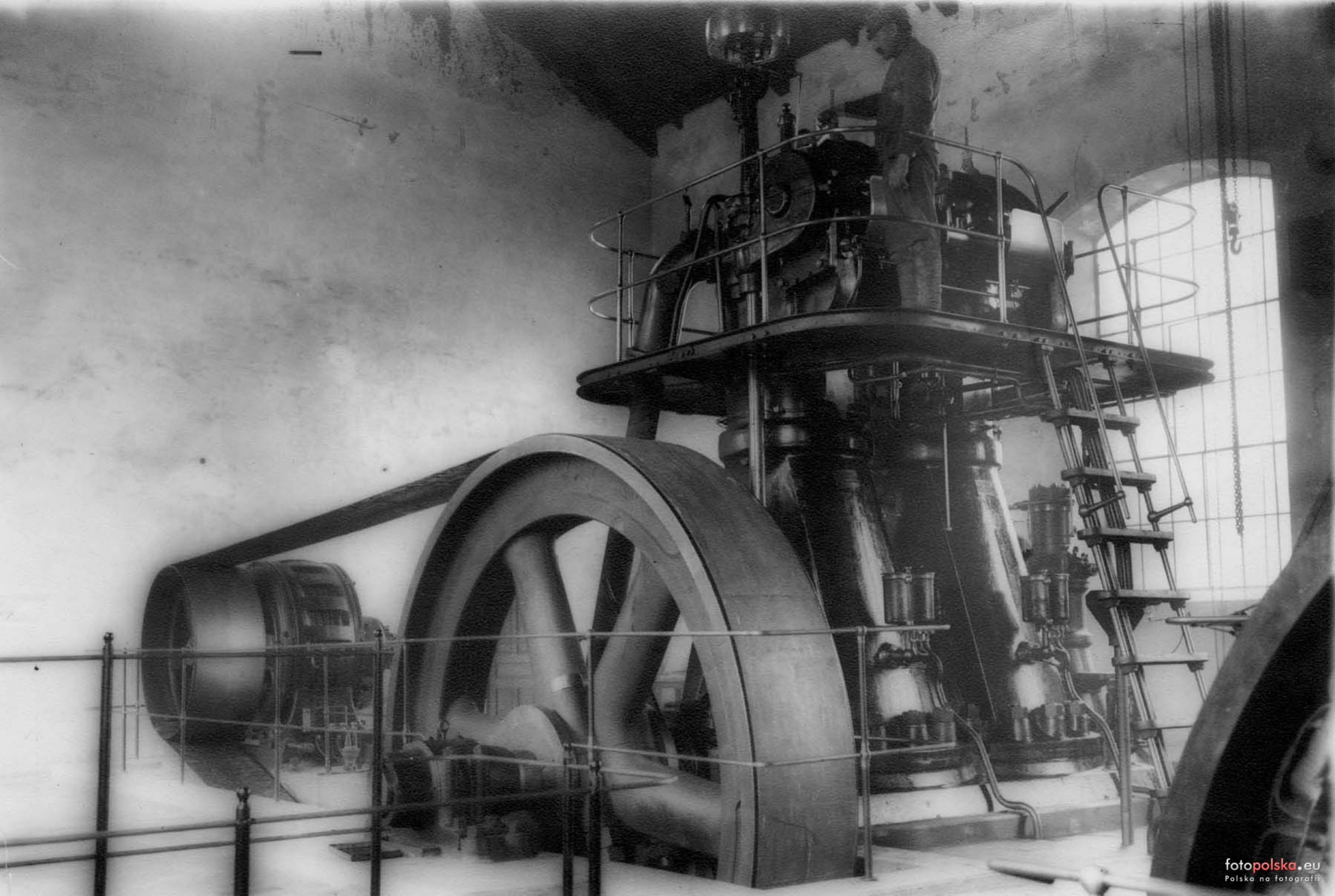
fotopolska.eu
Polska na fotografii

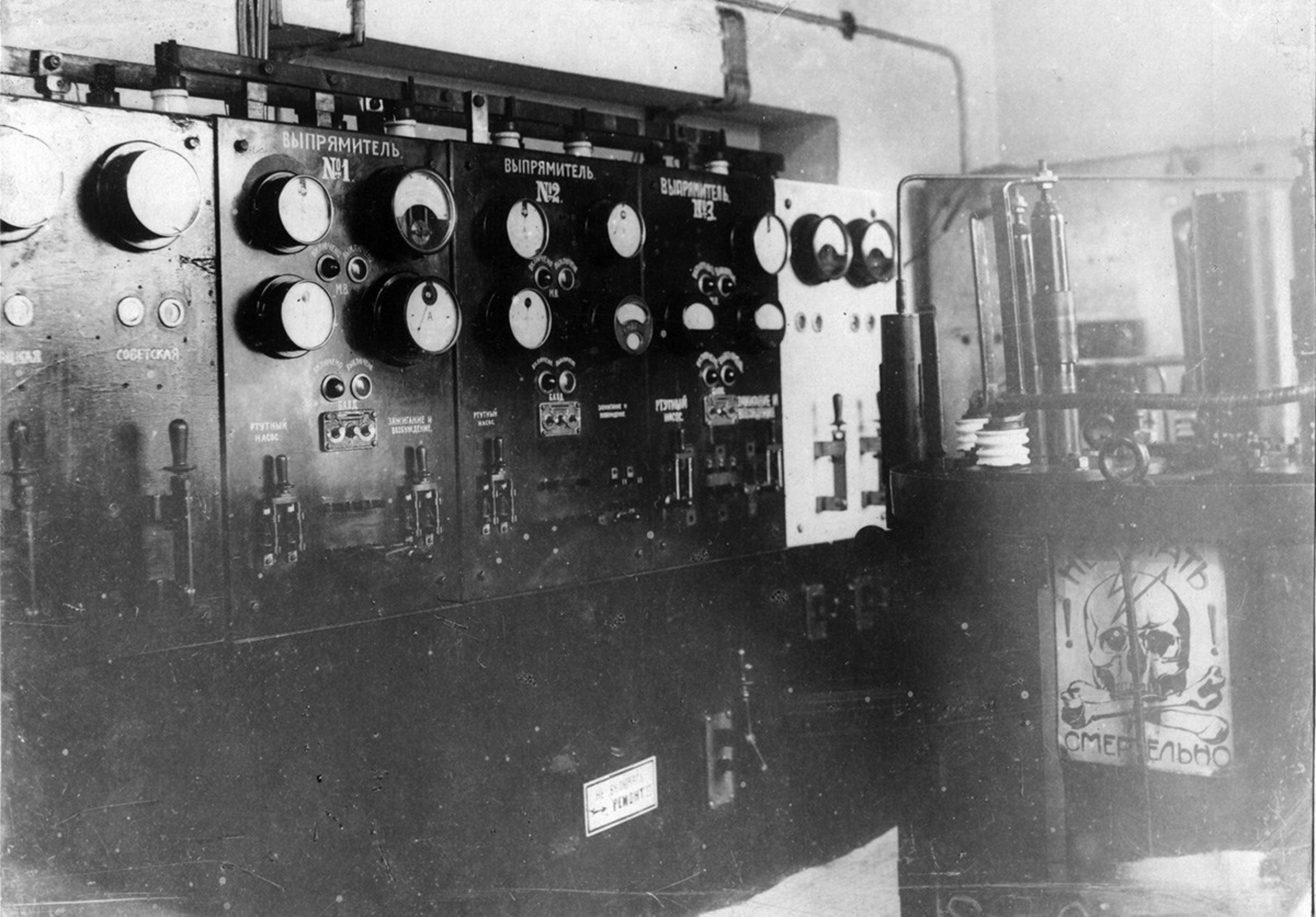
ВЫПРЯМИТЕЛЬ
№1
ВЫПРЯМИТЕЛЬ
№2
ВЫПРЯМИТЕЛЬ
№3
СОВЕТСКАЯ
РТУТНЫЙ НАСОС
ЗАЖИГАНИЕ И ВОЗБУЖДЕНИЕ
СМЕРТЕЛЬНО

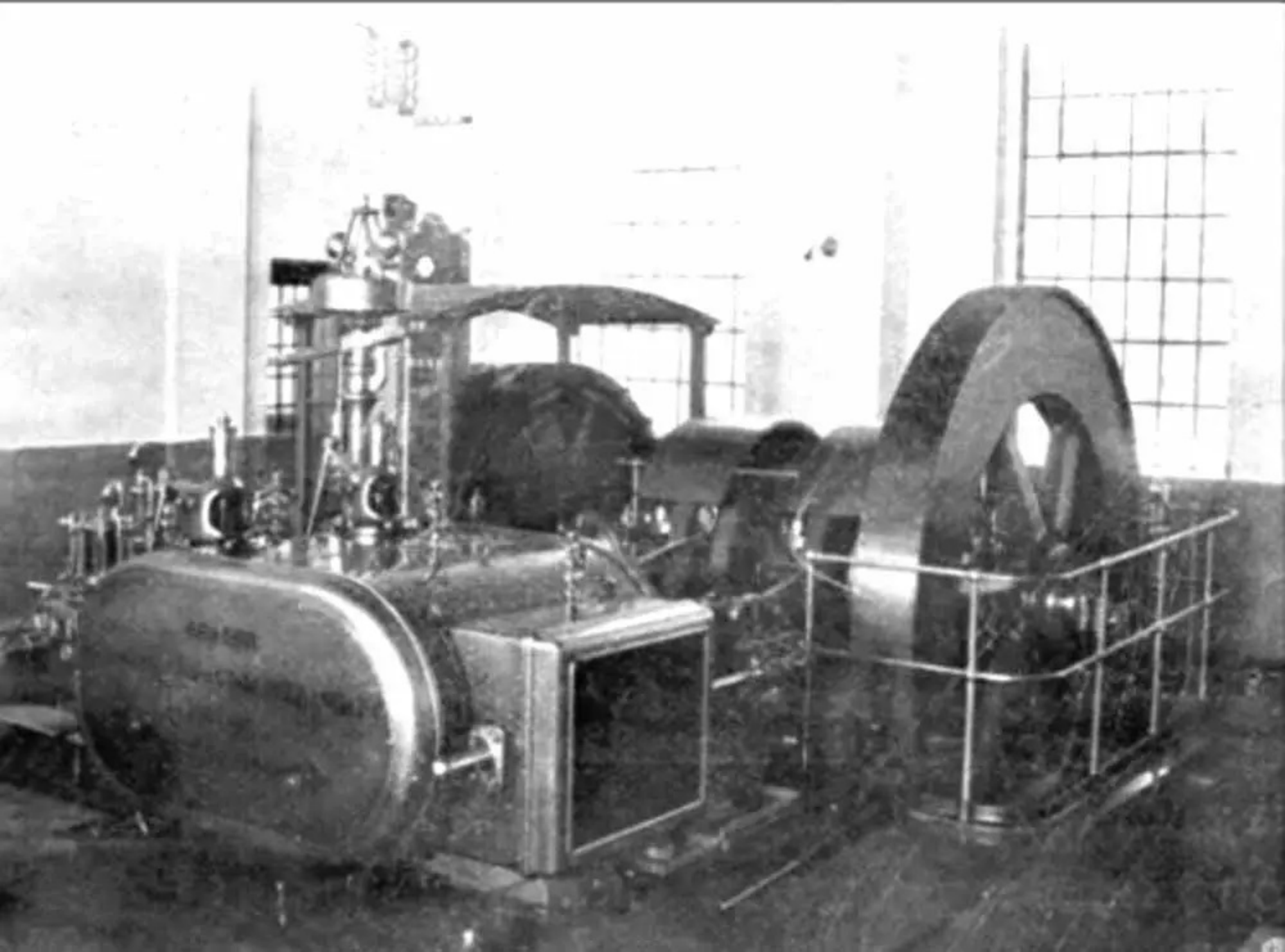

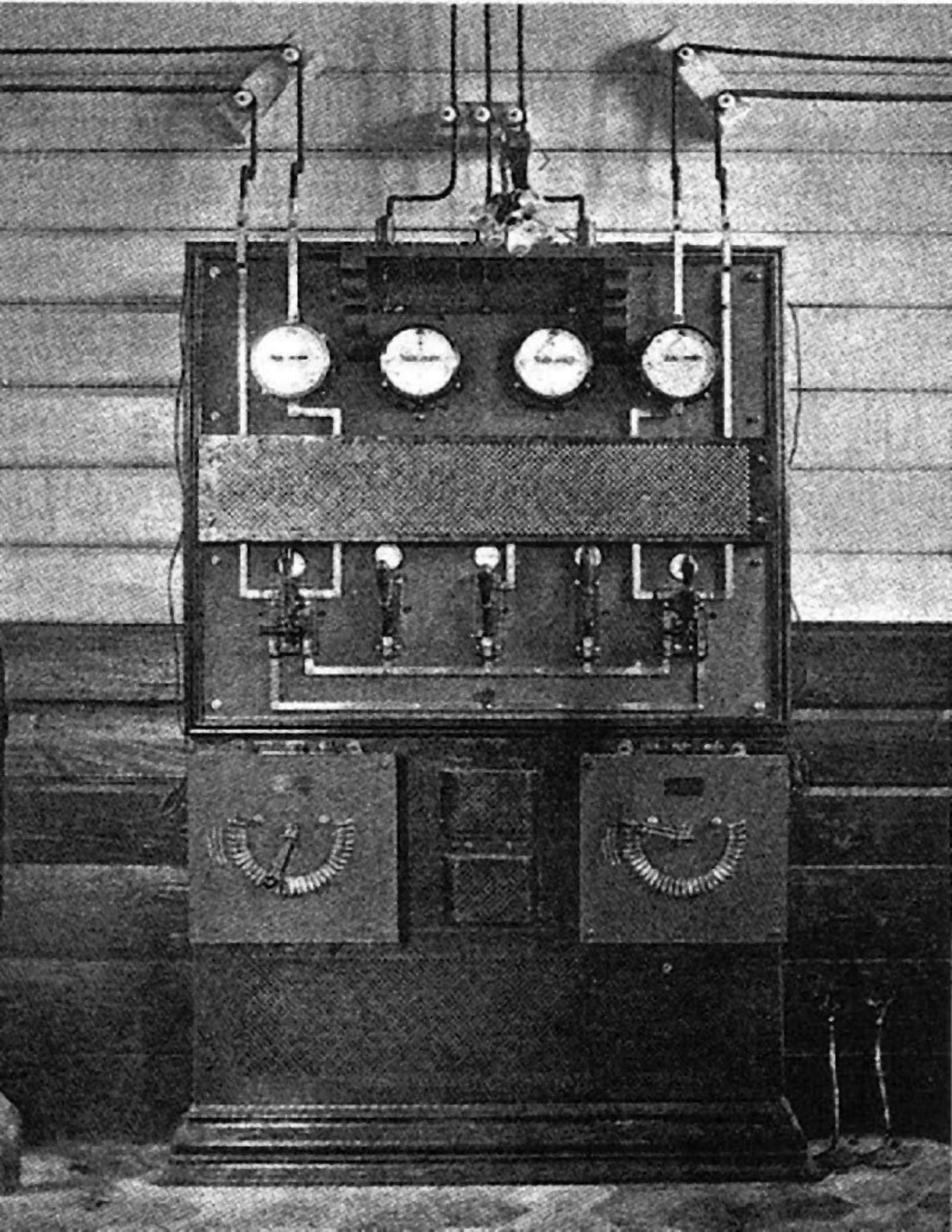

AKUMULATORY
SYSTEMU
D-R Z. STANECKIEGO

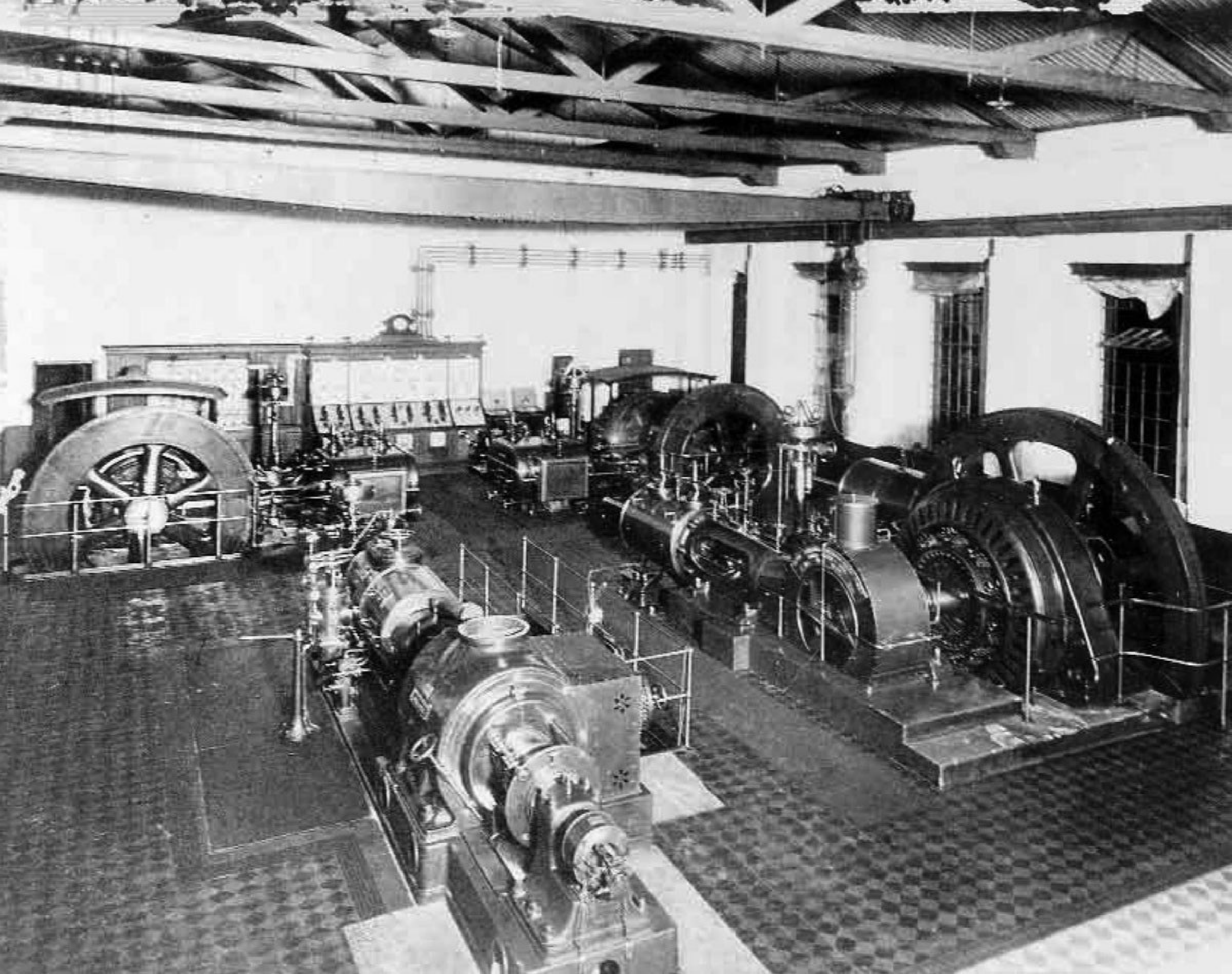

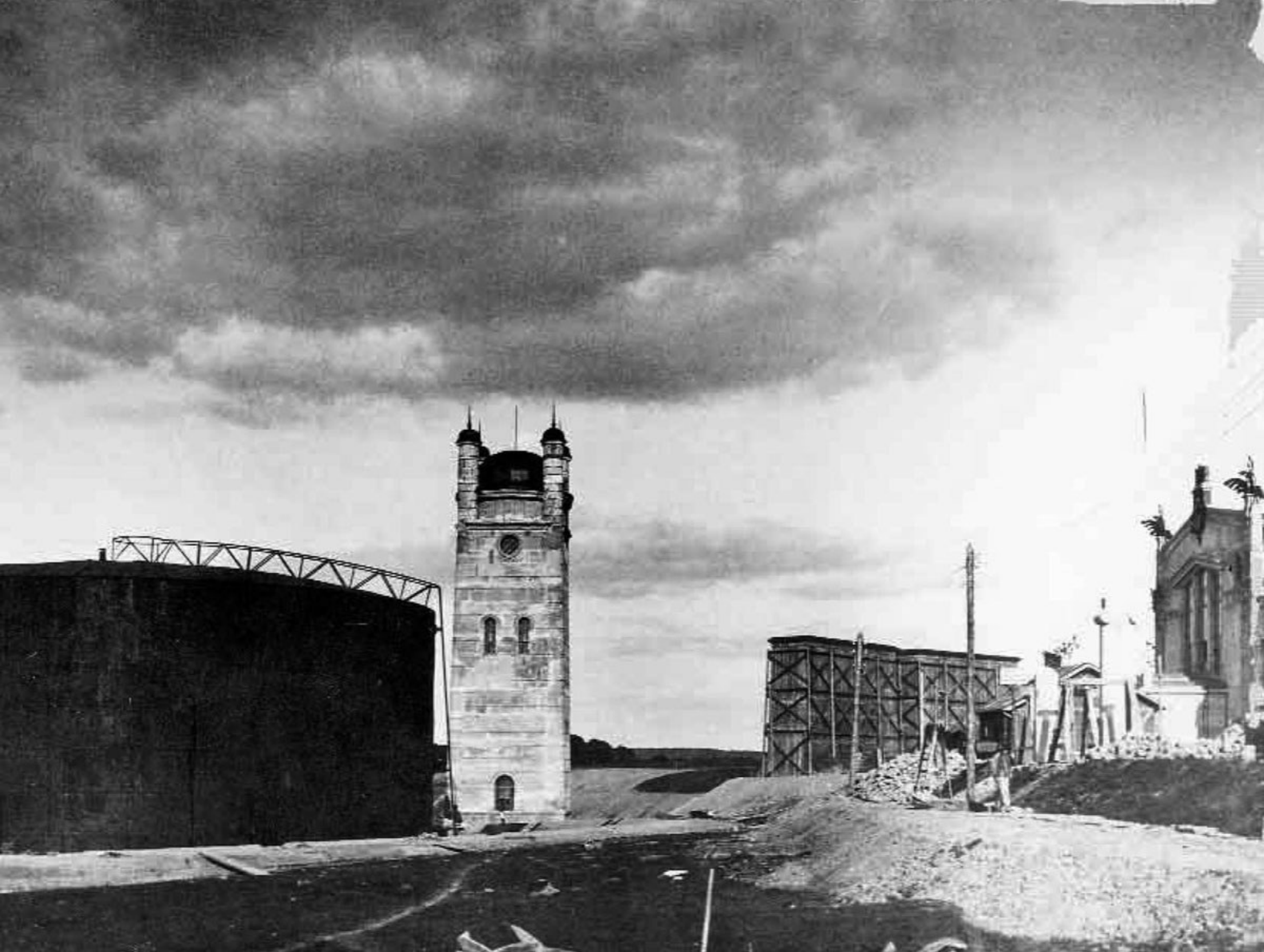

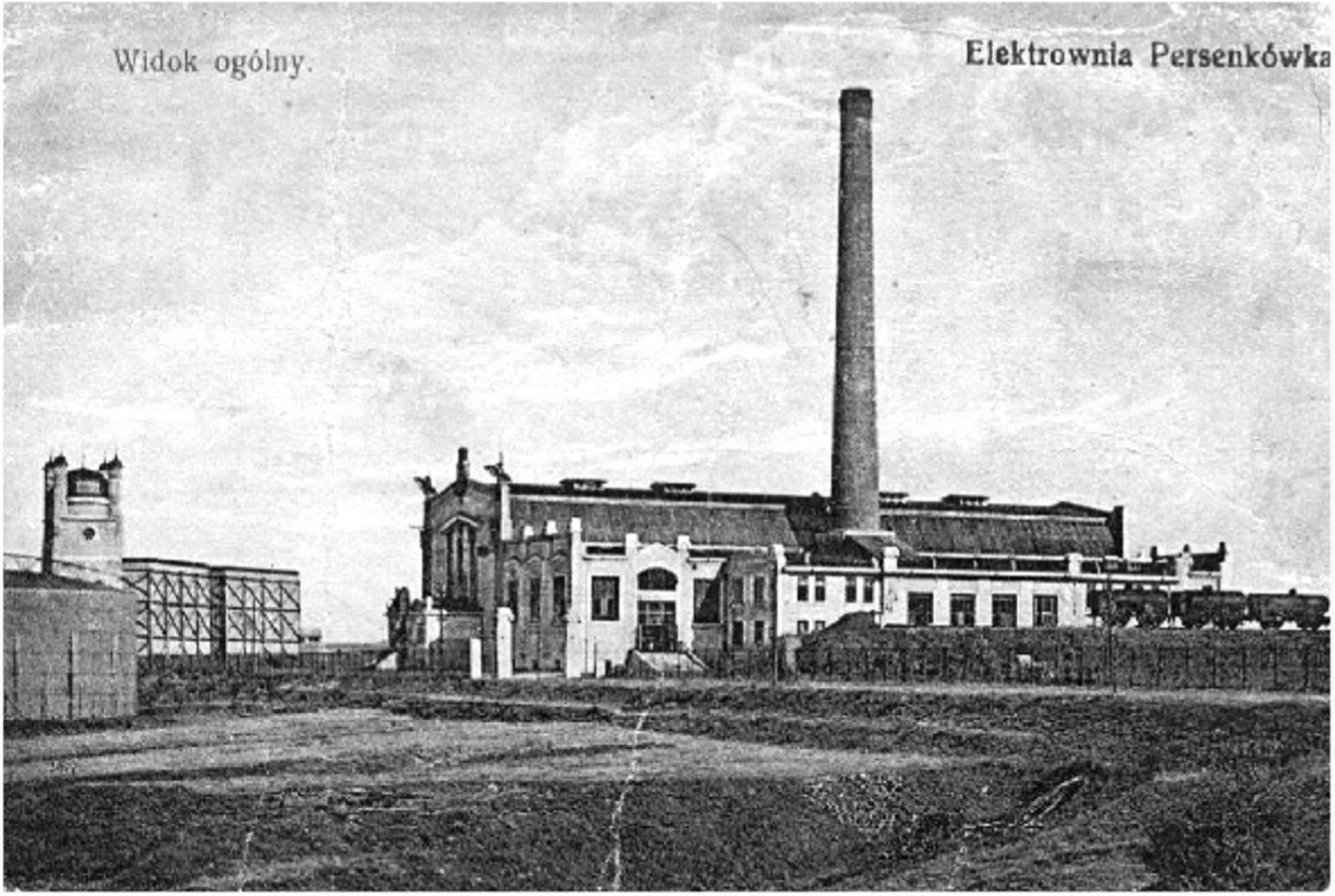

Поштівка 1911 р. з загальним виглядом Львівської електростанції змінного струму. Справа – під'їзна колія з цистернами мазуту.

Widok ogólny.

Elektrownia Persenkówka.

Widok ogólny.

Elektrownia Persenkówka

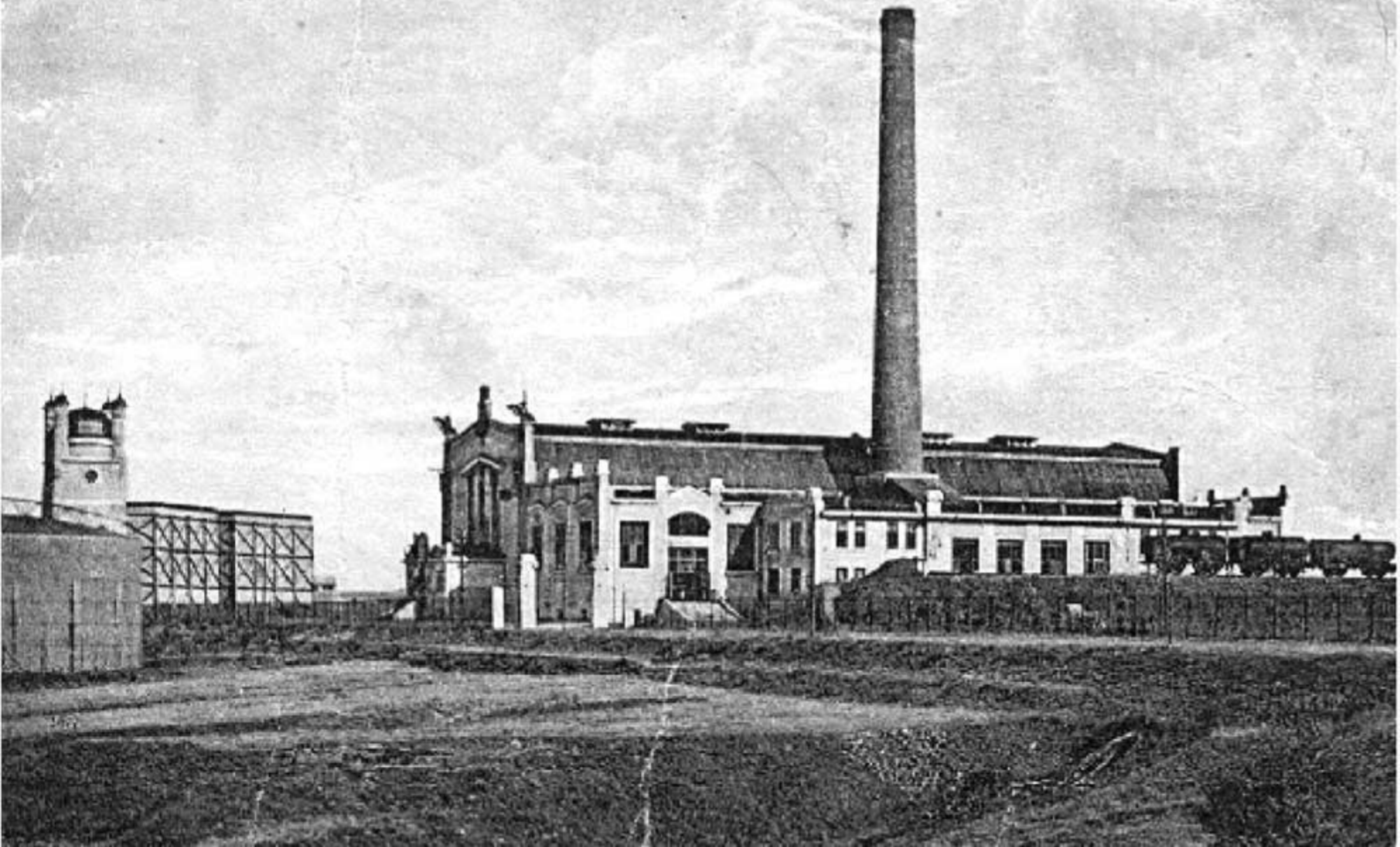

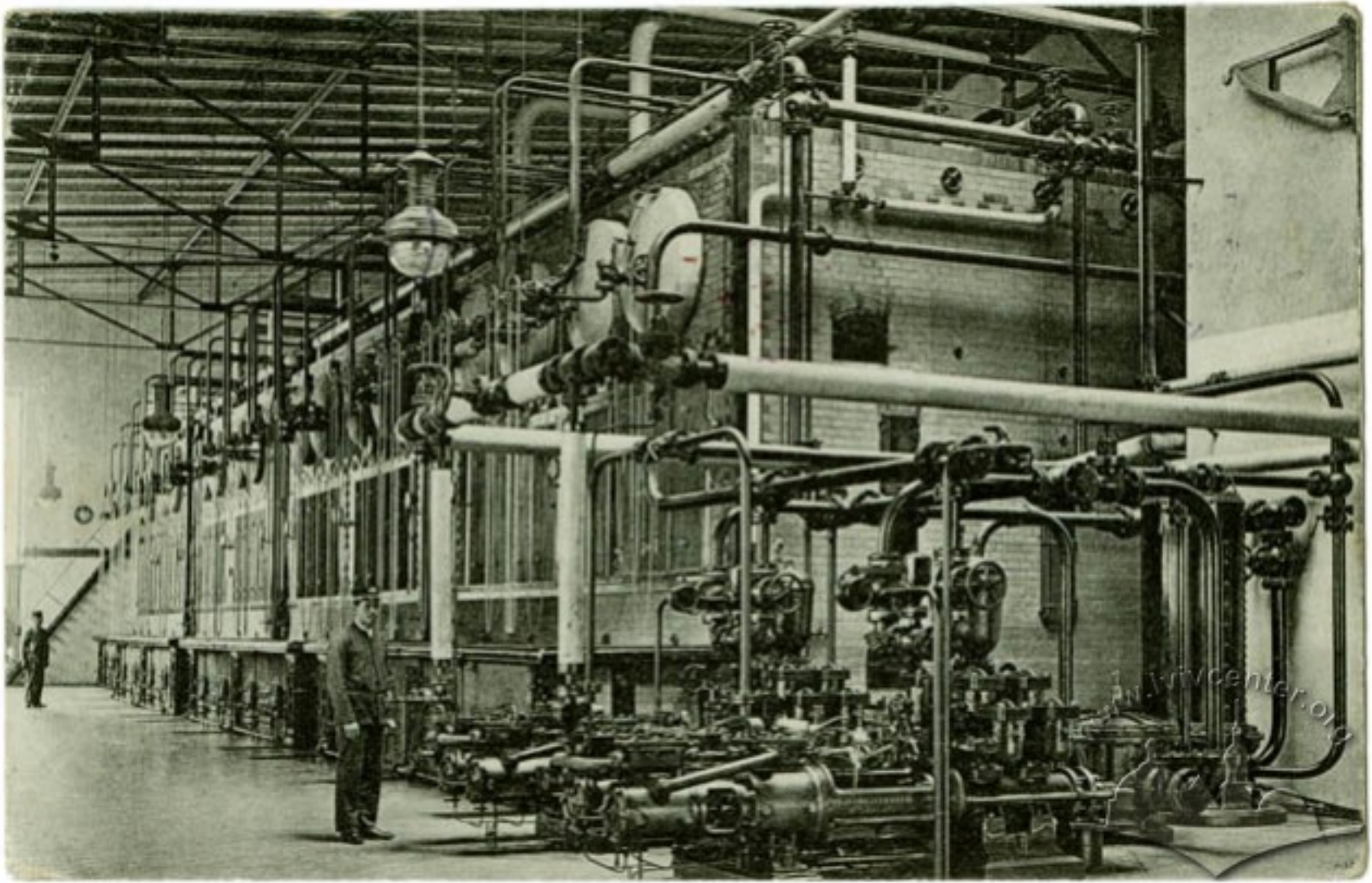

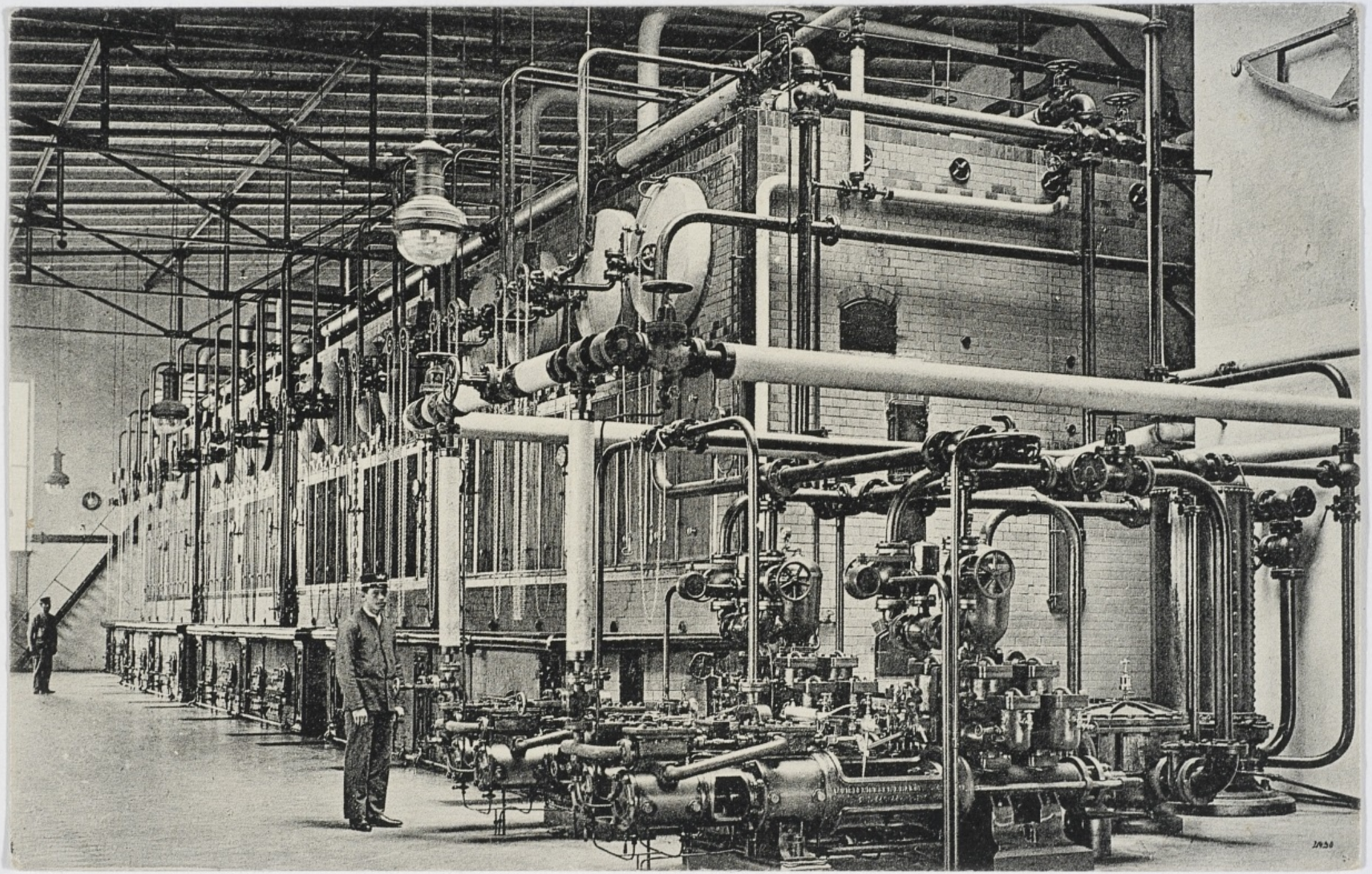

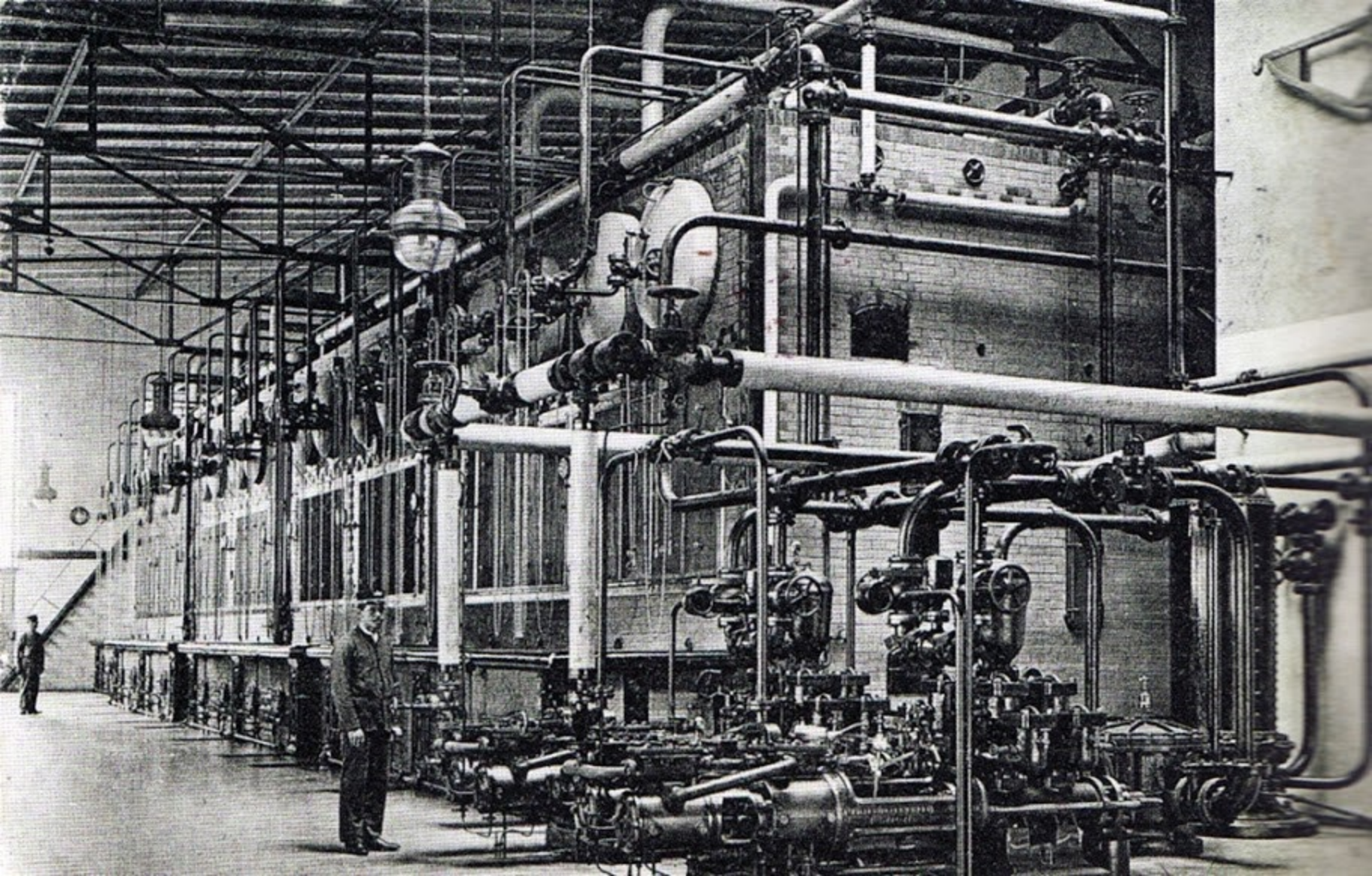

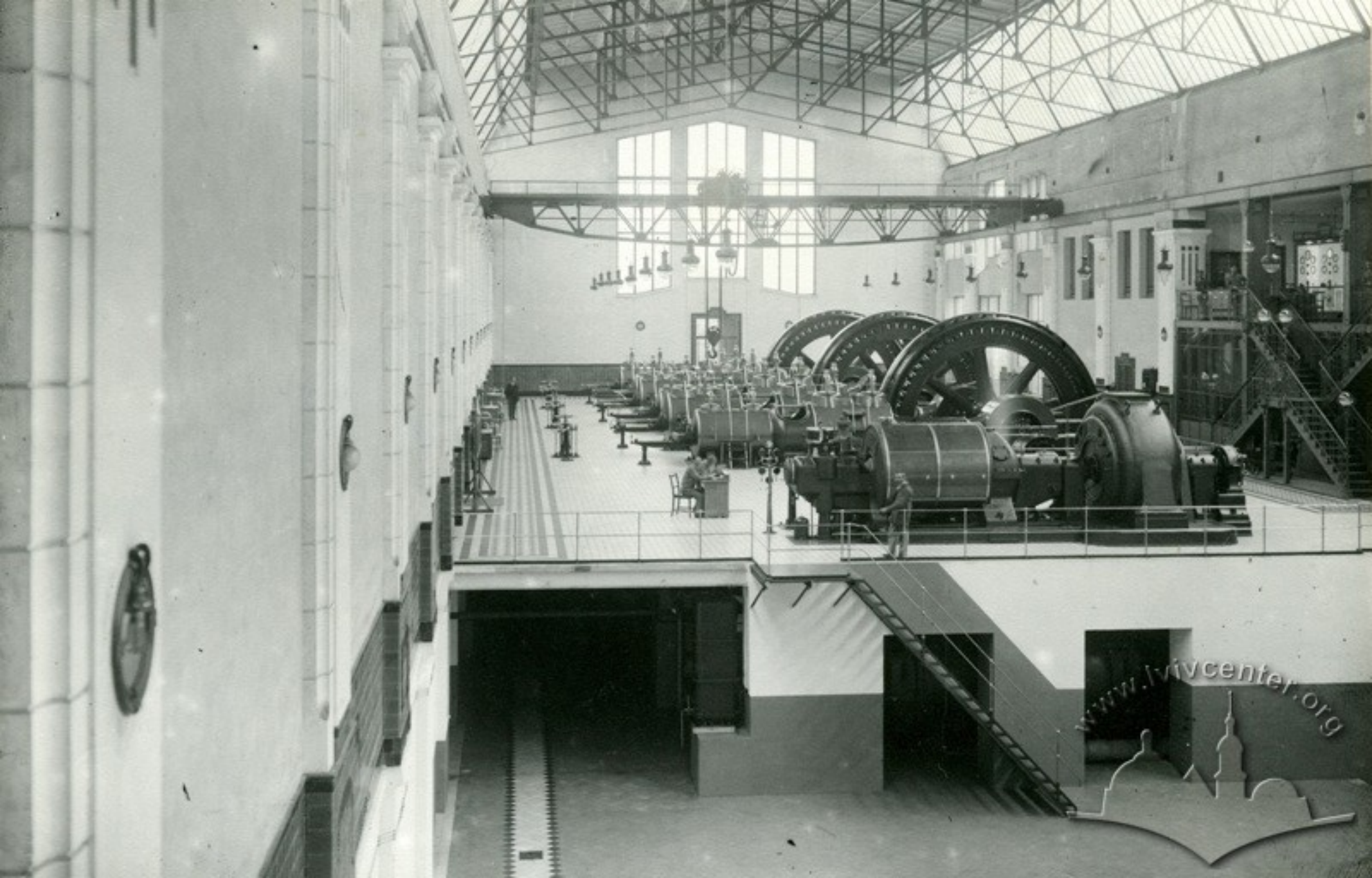
www.lvivcenter.org

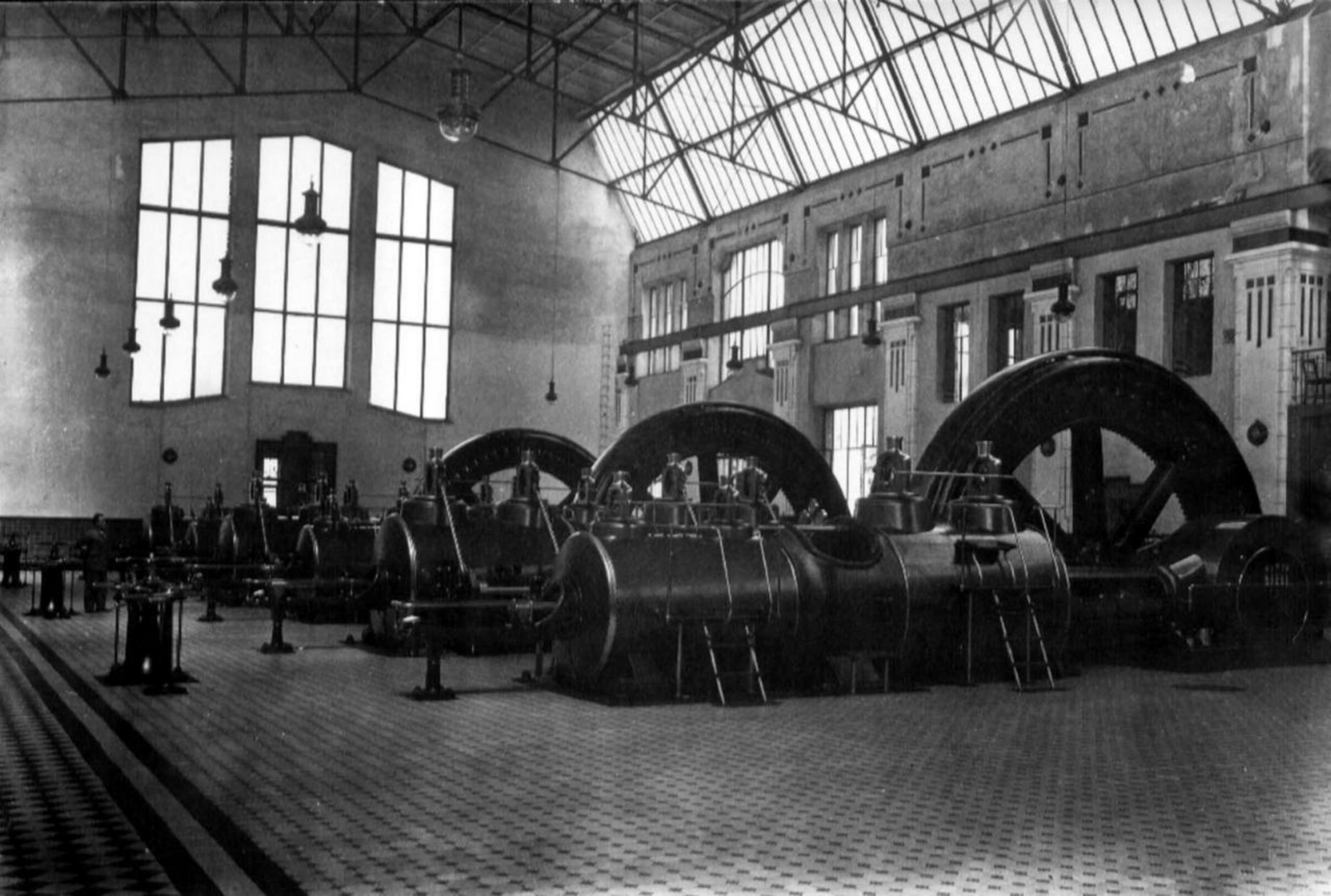

GENEALOGIA.
OKIEM.PL

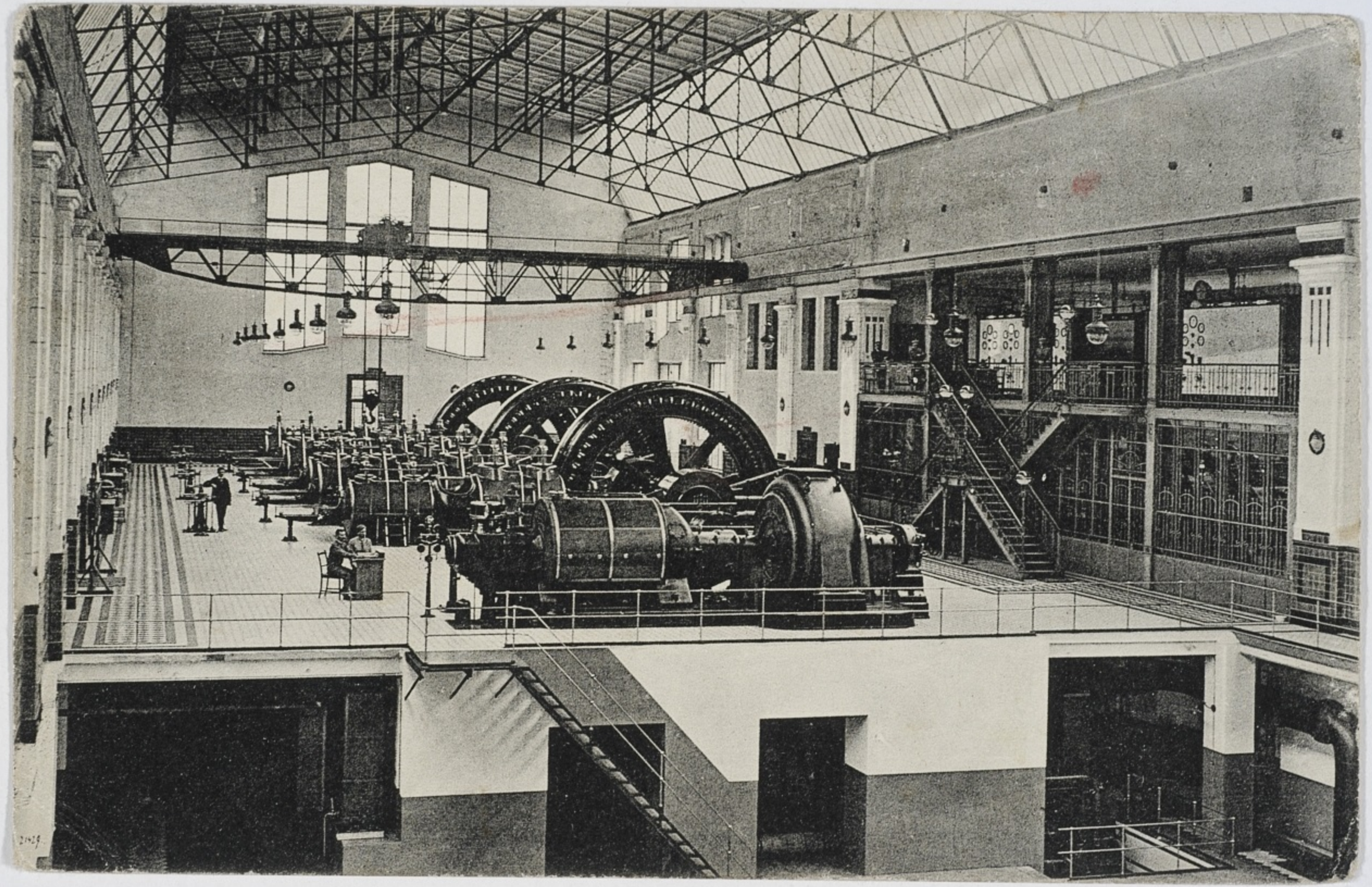

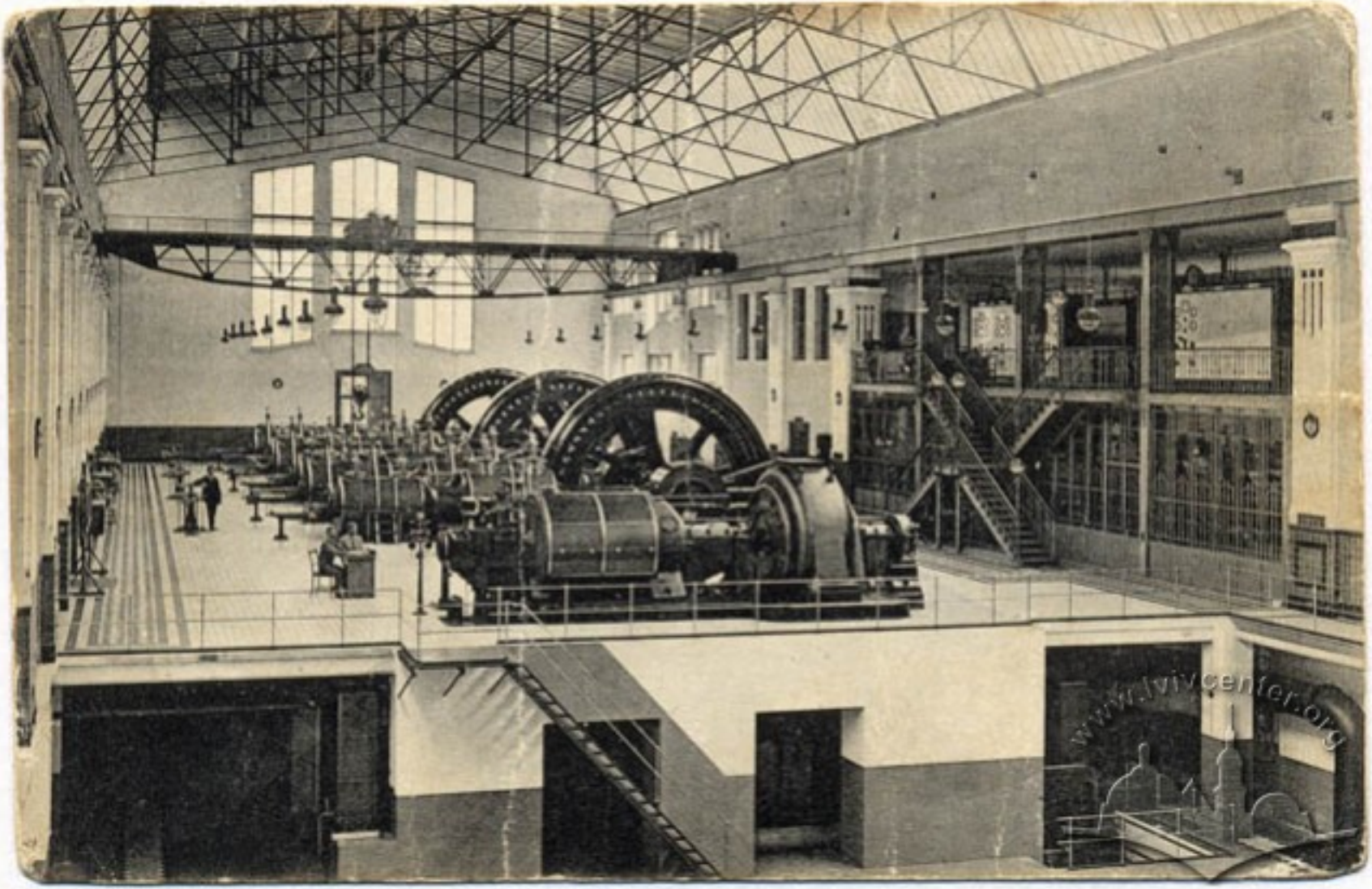
www.lvivcenter.org

Widok ogólny.

Elektrownia Persenkówka.

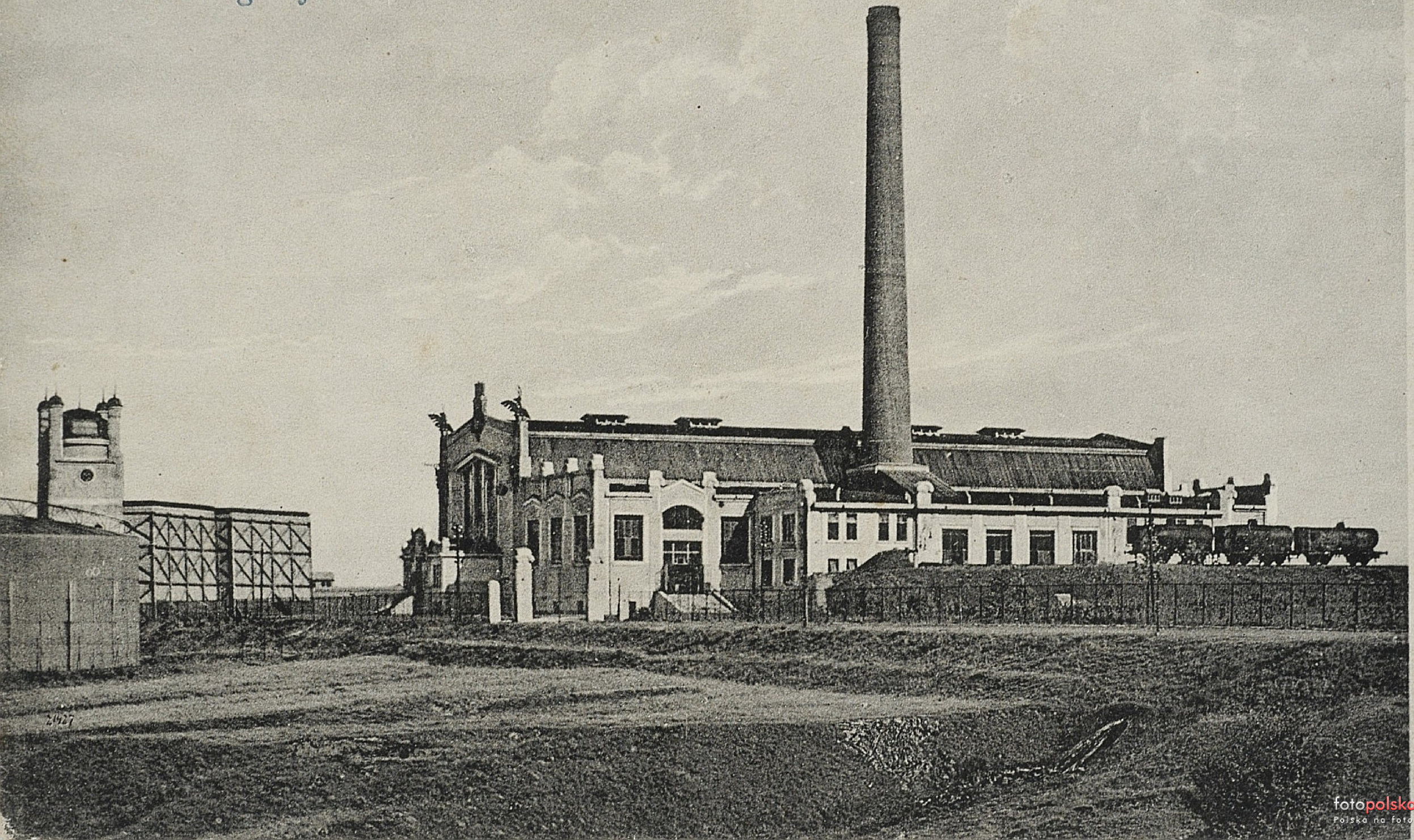

fotopolska.eu
Polska na fotografii

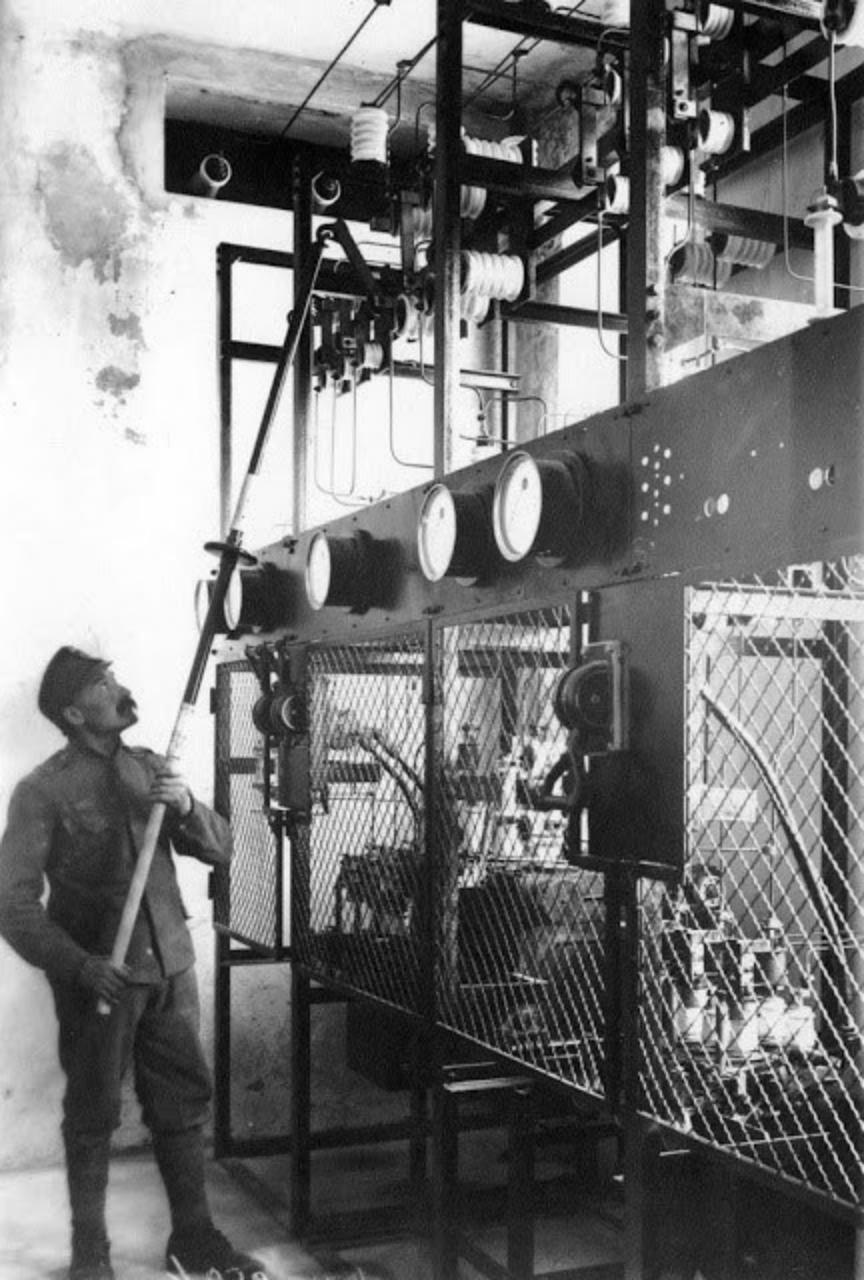

fotopolska.eu
Polska na fotografii

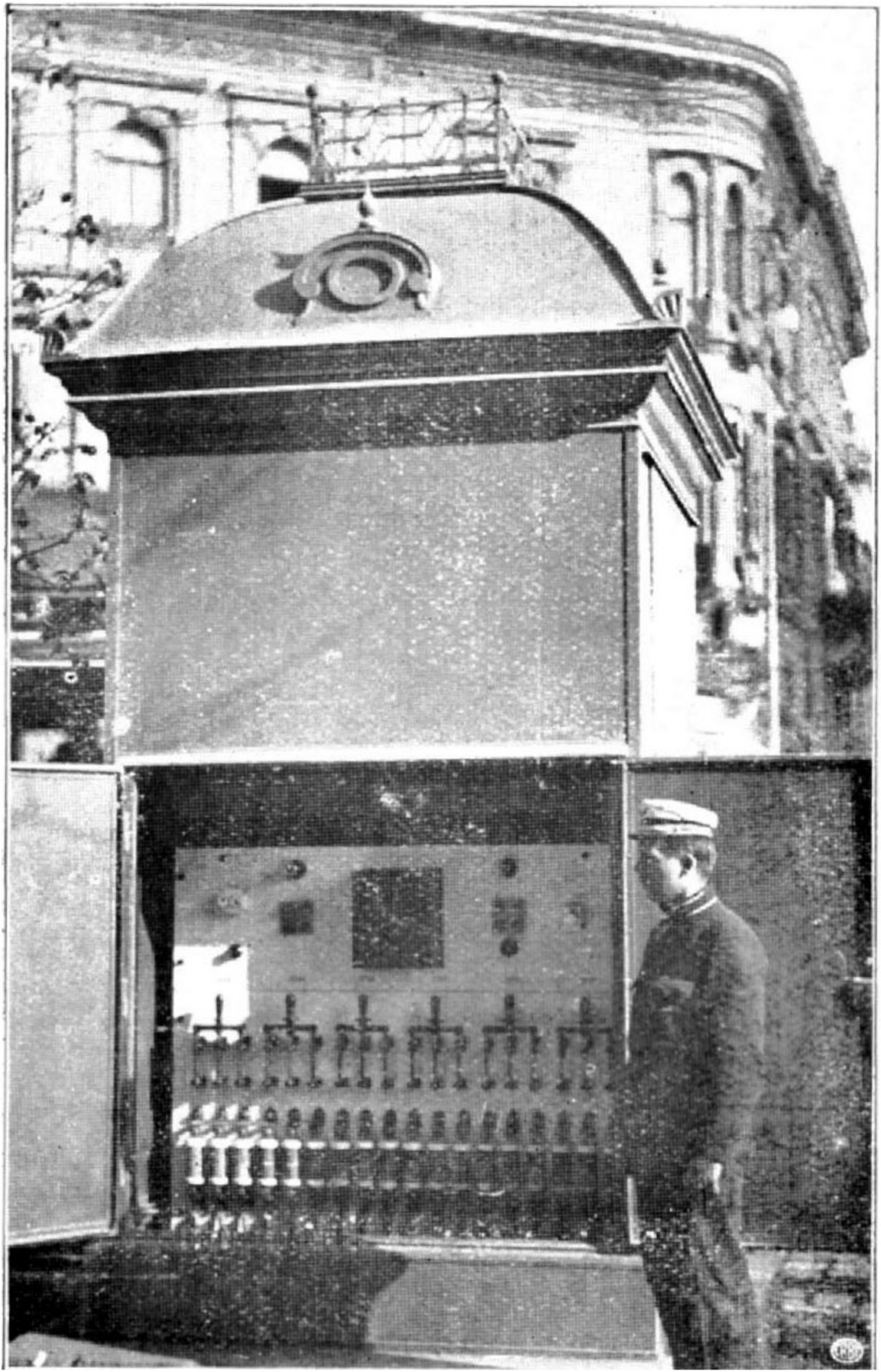

N-6
ŁAZIENKI

Elektrownia Persenkówka.

Rozdzielnica

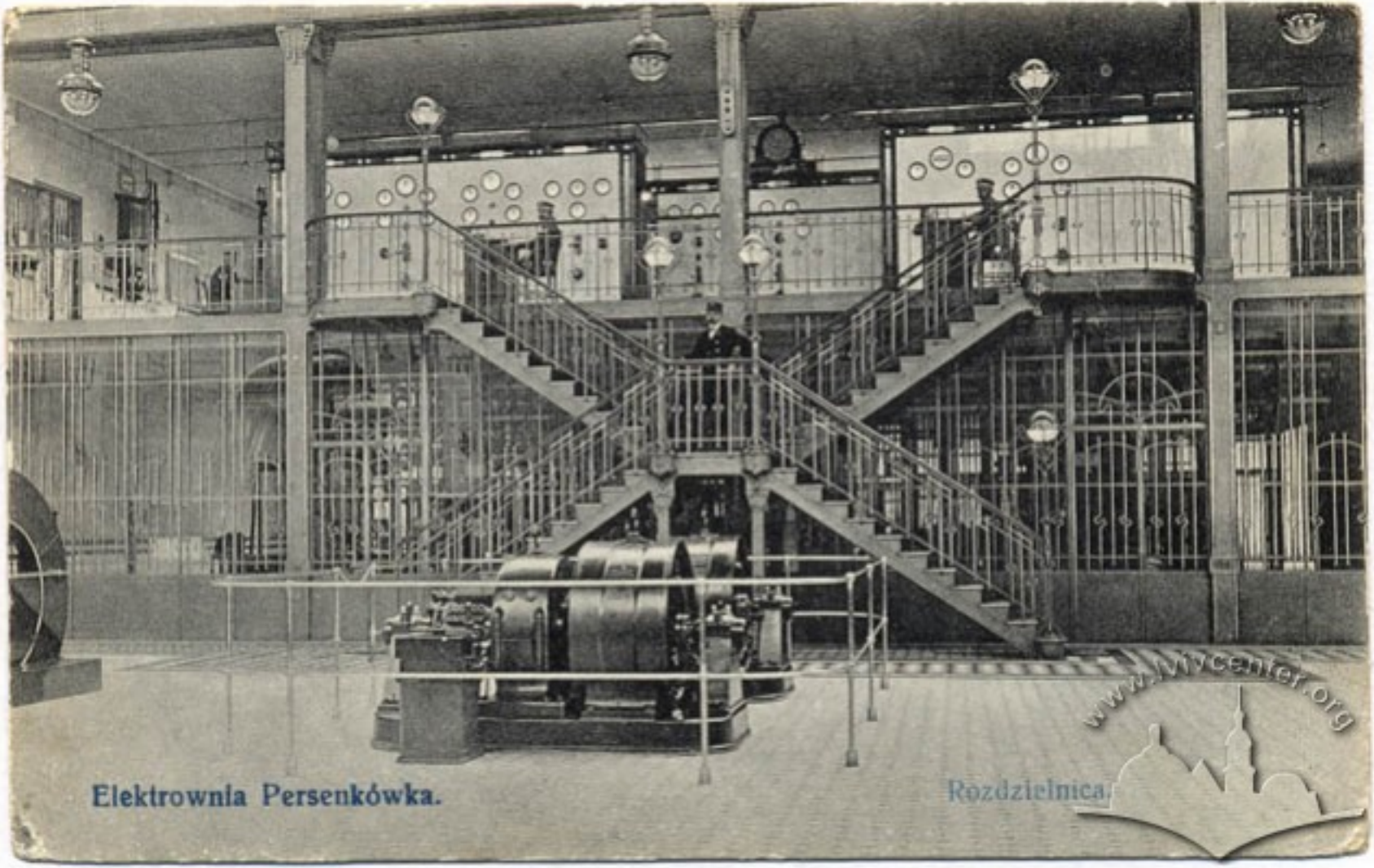
Elektrownia Persenkówka.
Rozdzielnica.
www.lwycenter.org

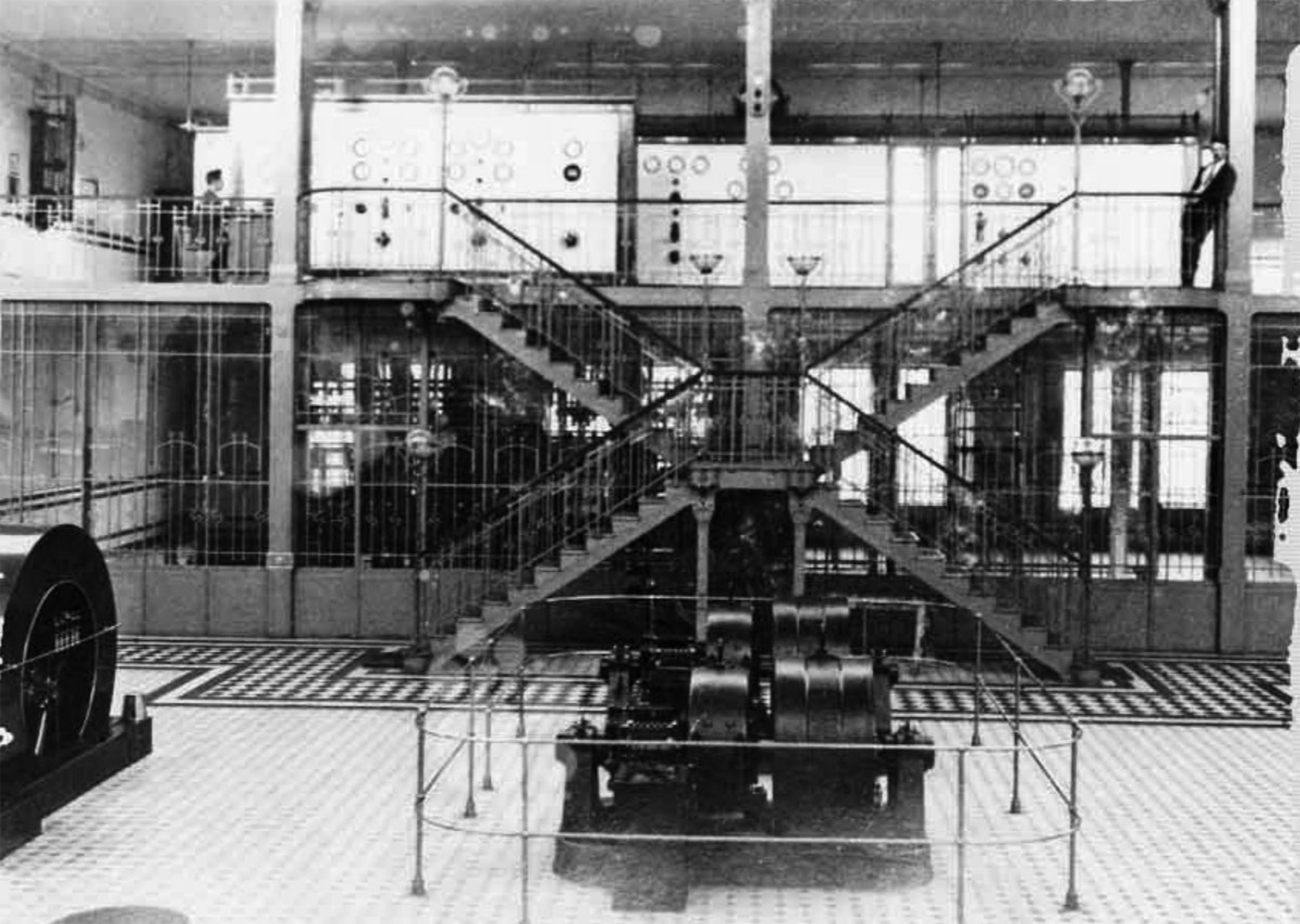

ZAKŁADY ELEKTRYCZNE
KRÓL. STOŁ. M. LWOWA

Stryjska
Tor Cyklistów
ul. Kozielnicka
Boisko L.K.S. Pogoń
Tor Cetnera
Droga Stryjska
TARGI
ul. Wierzbowa
ul. Łukiewicza
Żelazna woda
Zofjówka
KULPARKÓW
Centrala elektr.
PERSENKÓWKA
Stacja Persenkówka
Stanisławowa i Konstancy

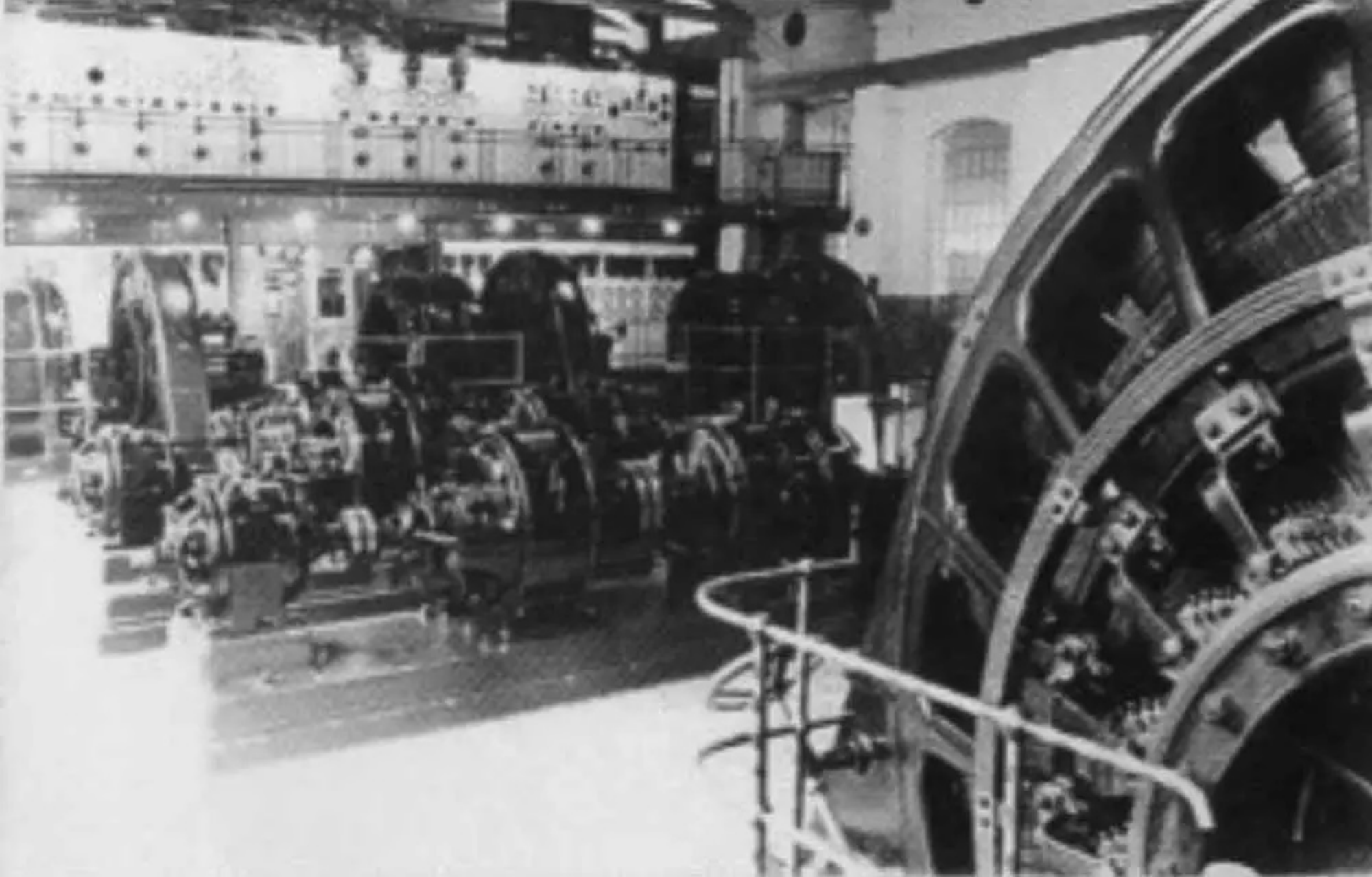

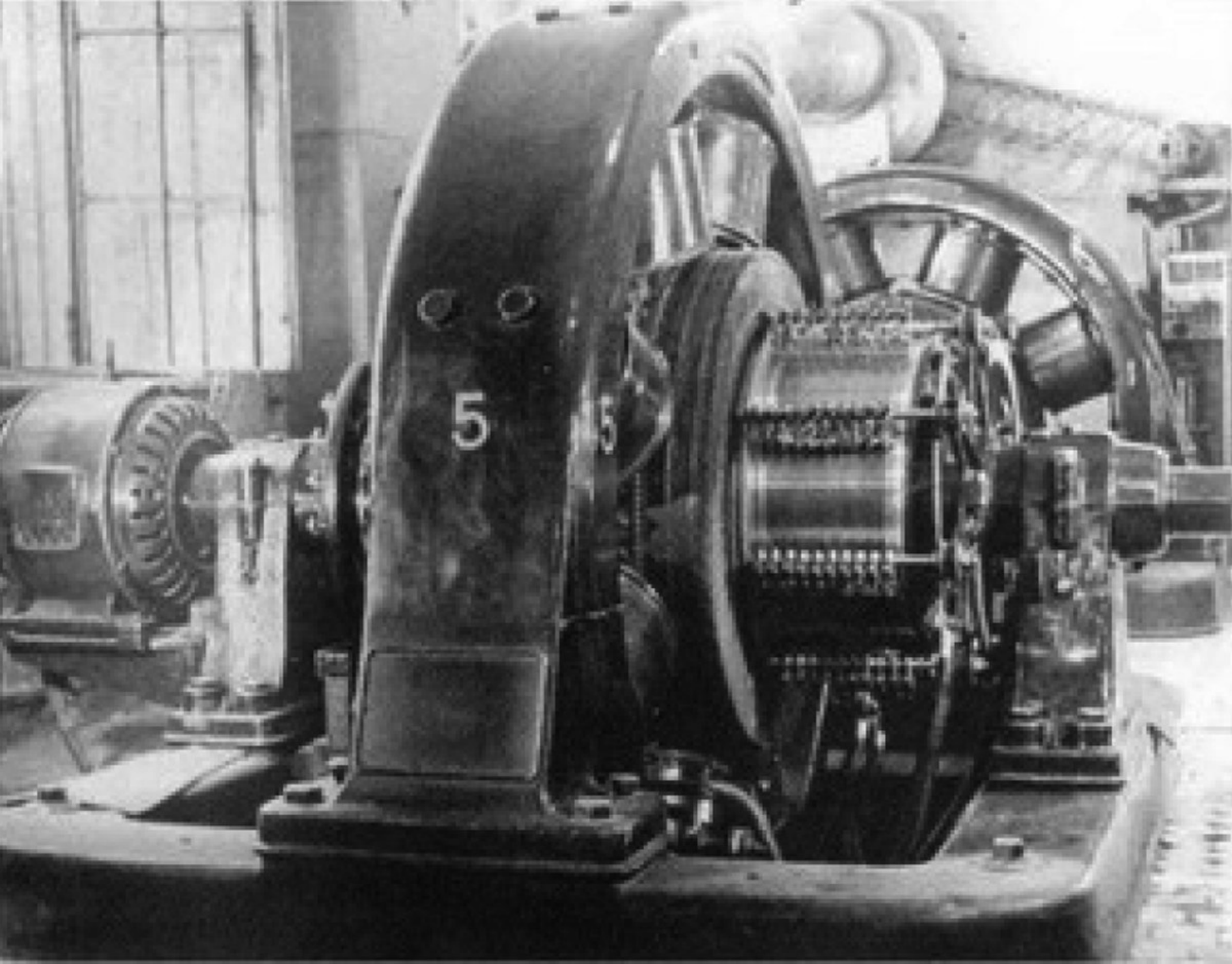
5
5

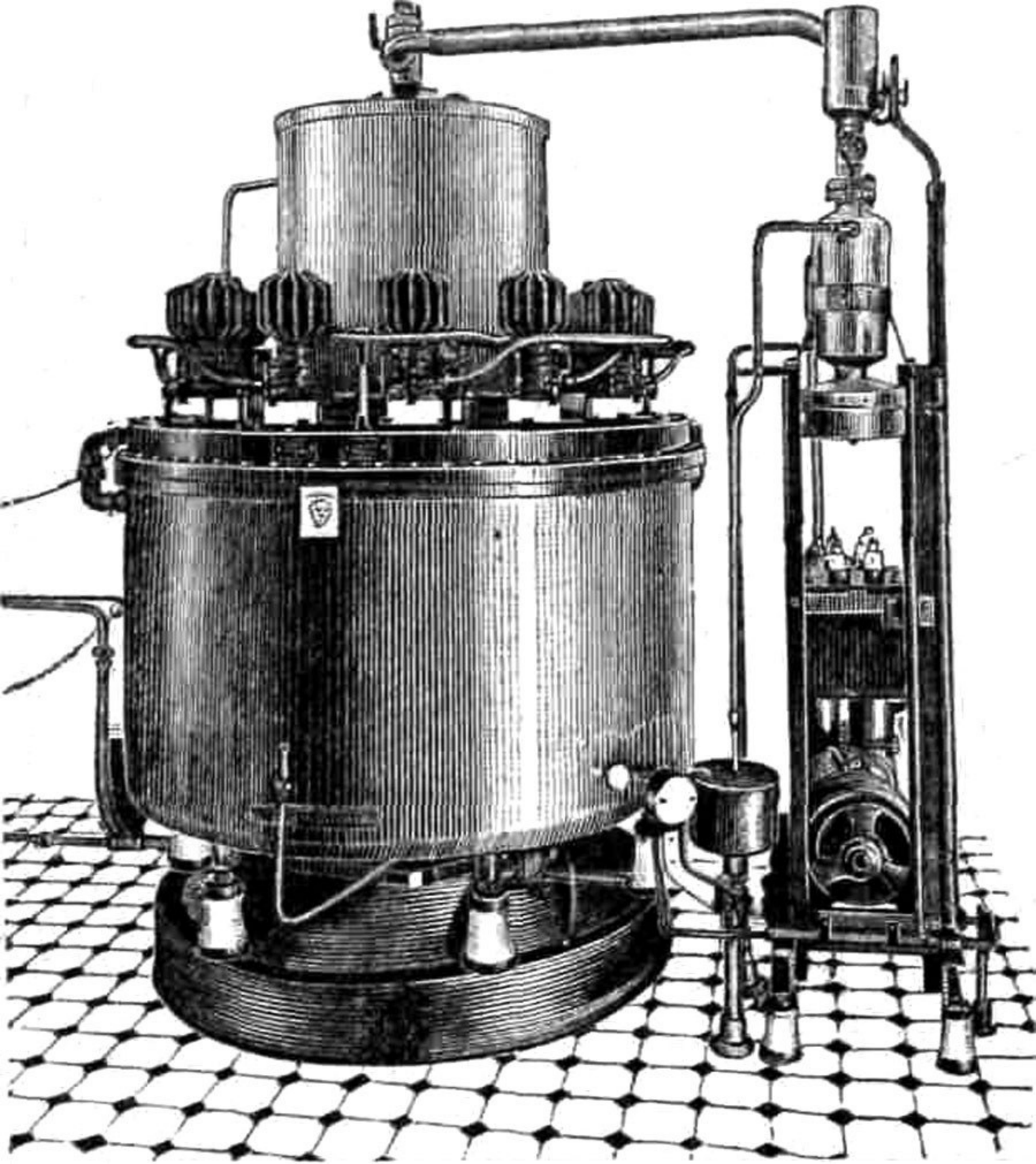

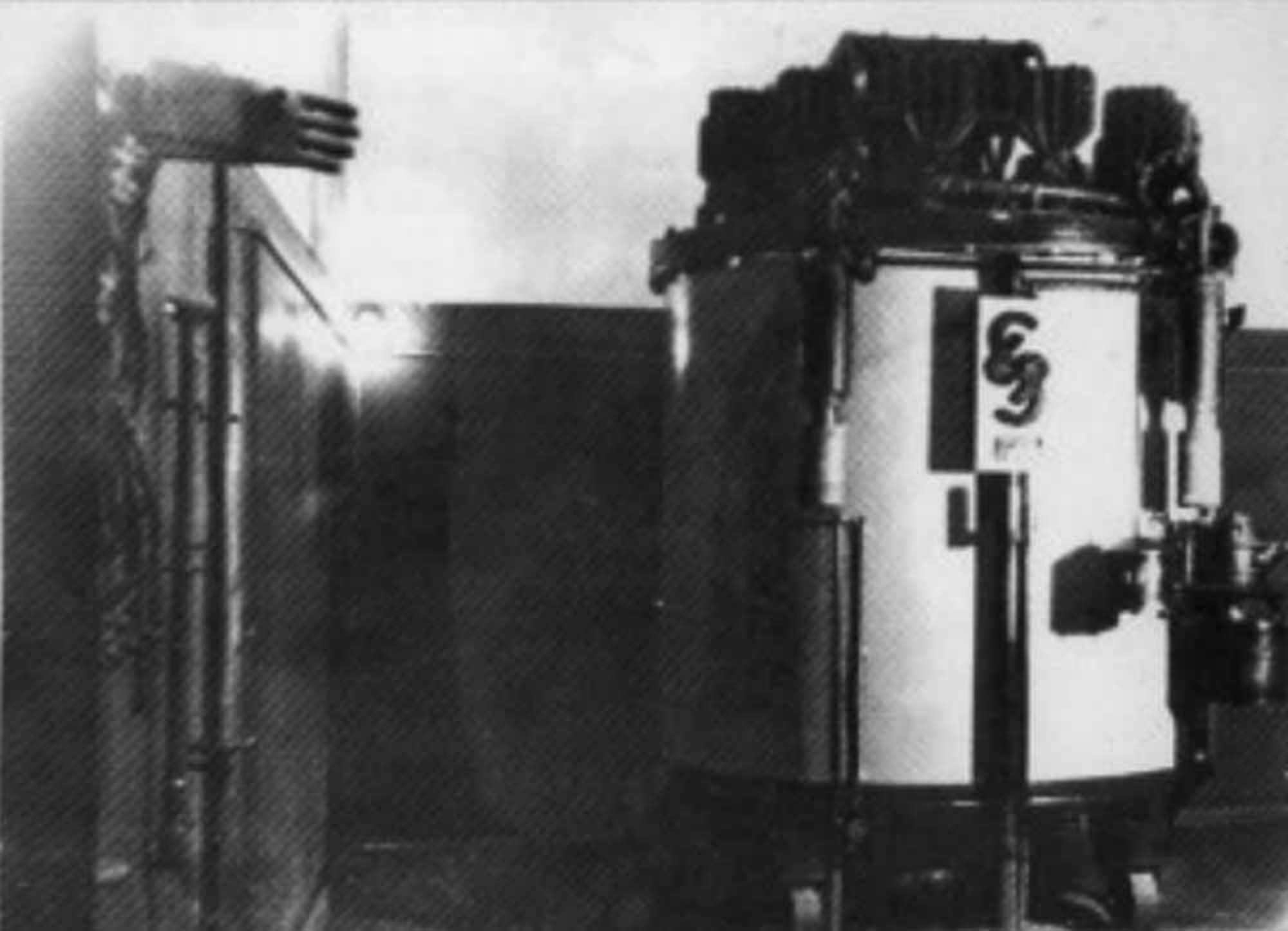

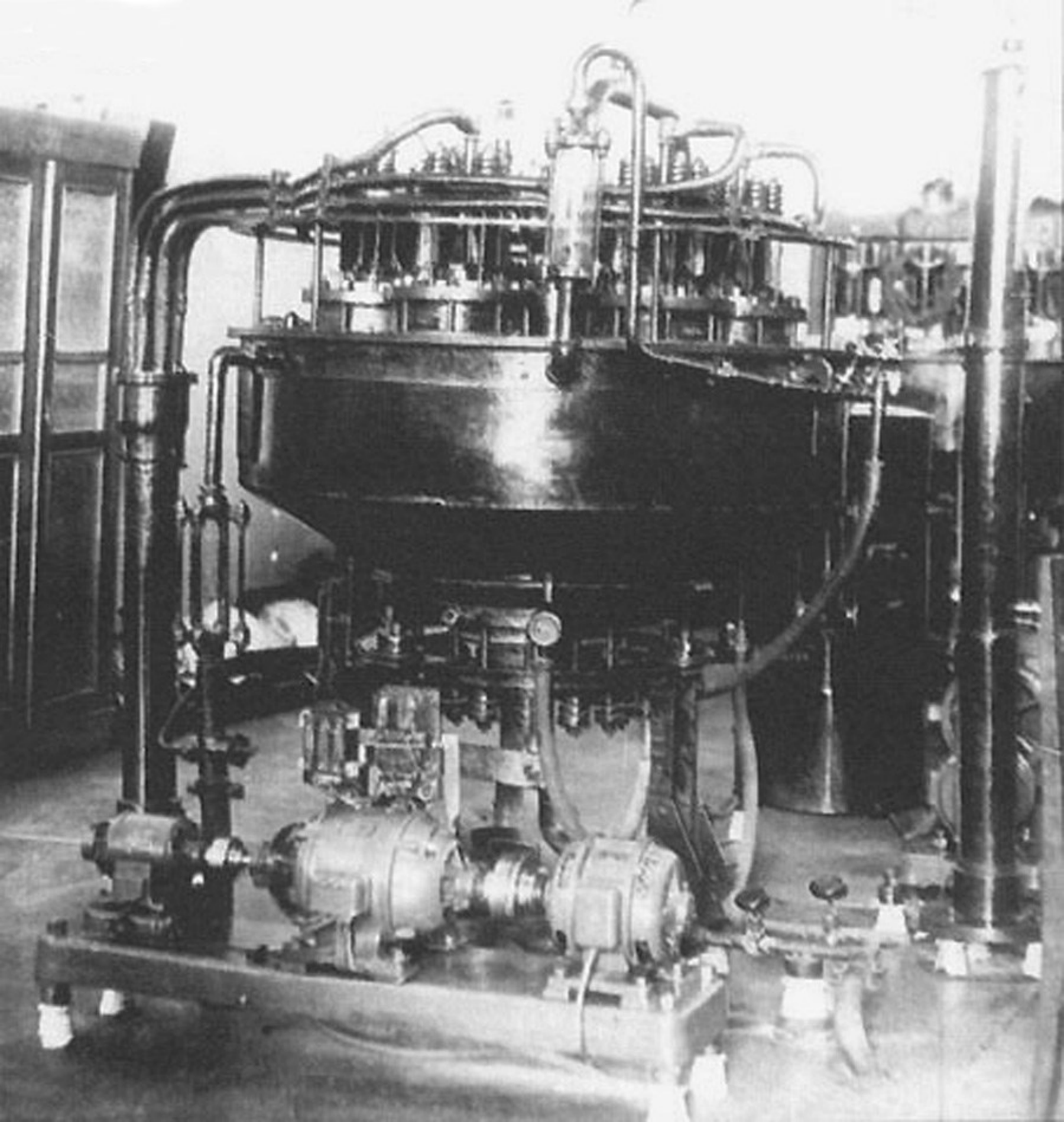

www.lvivcenter.org

www.lvivcenter.org

www.lvivcenter.org

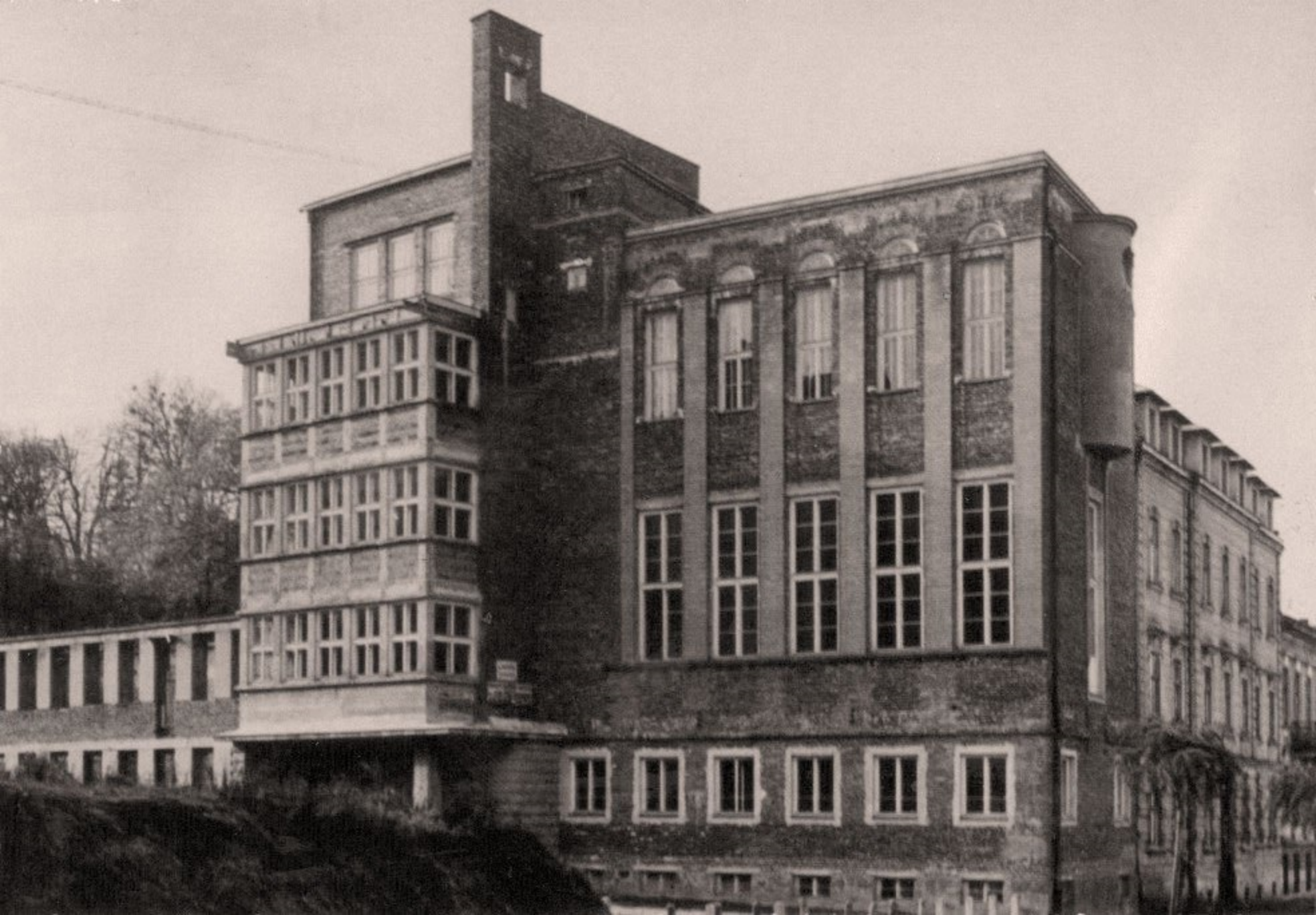

www.wivcenter.org

www.lvivcenter.org

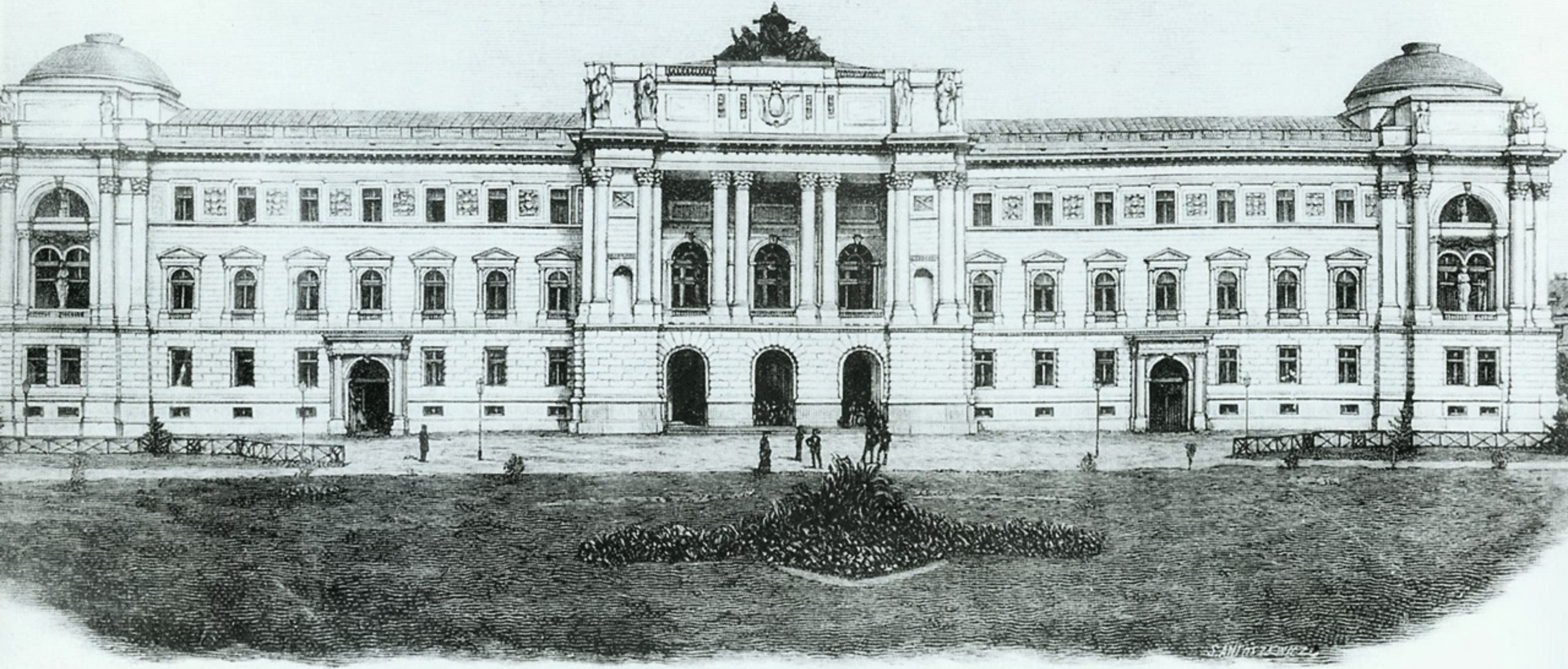

fotopolska.eu
Polska na fotografii

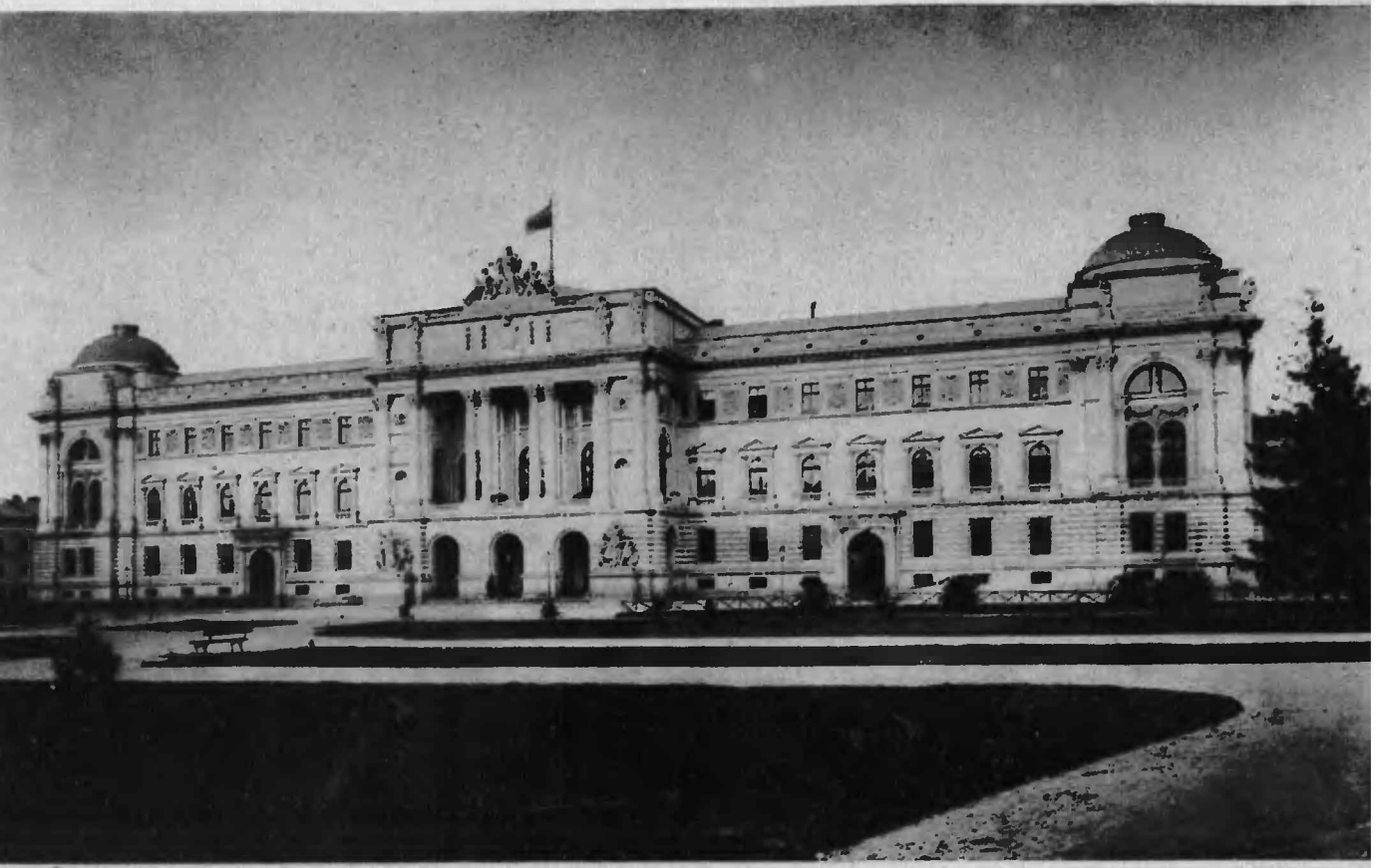

FOTOD. E. TRZEMESKI

GMACH SEJMOWY

Lwów · Lemberg. 25.6.97

Gmach Sejmowy — Landtagsgebäude

KUNSTANSTALT STEPHAN TIETZE, AUSSIG.

Lwów — Lemberg. Gmach sejmowy — Landtags-Gebäude.

4/VII. 902

No to Dunio drieścia kart
ke. Musisz w Paryżu nieżywać na ryżu etc. U nas ogromna mono-
tonia przy niebywałej kanikule. Na razie tyle; obszerniej później niecco
przy nastepnej sposobności. Mam nadzieję około 15. lipca ogłosić
feryje, 20 pojechać do Krakowa, a potem udać się we Lwowie. By-
wajcie dobrze i bawcie się. Uściski Pawełjasz

fotopolska.eu
Polska na fotografii

LWÓW. Sejm.
LEMBERG. Landtagsgebäude

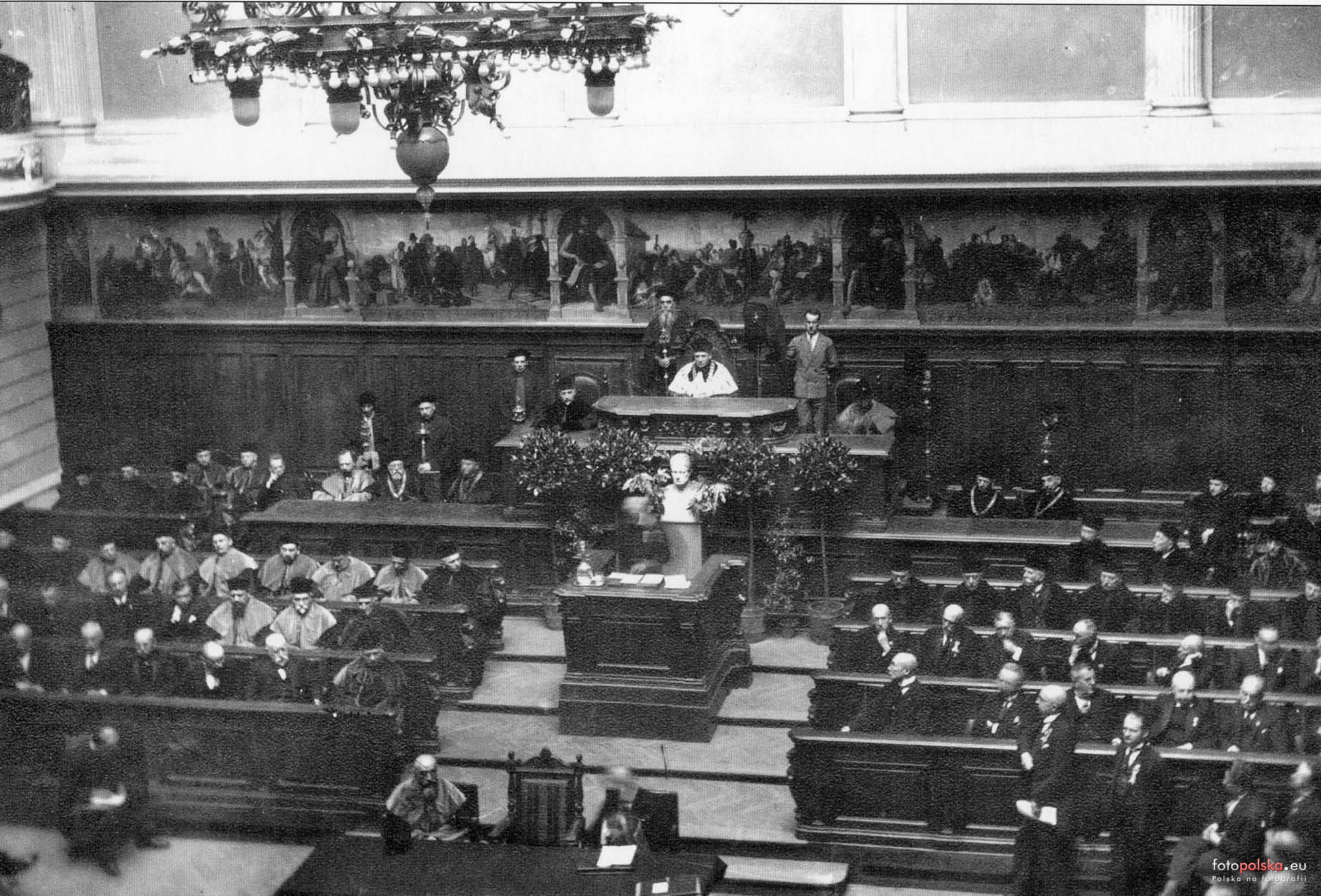
fotopolska.eu
Polska na fotografii

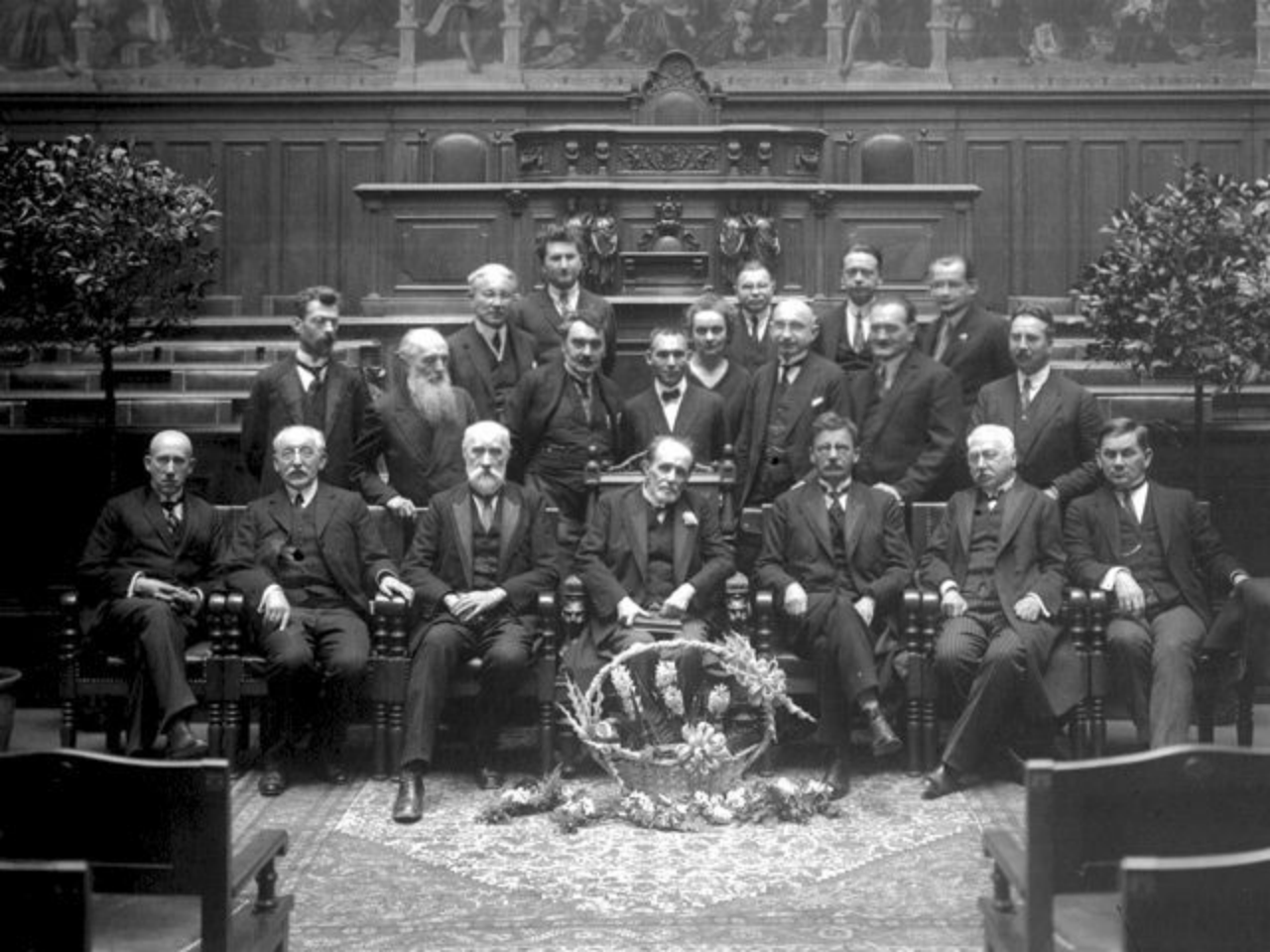

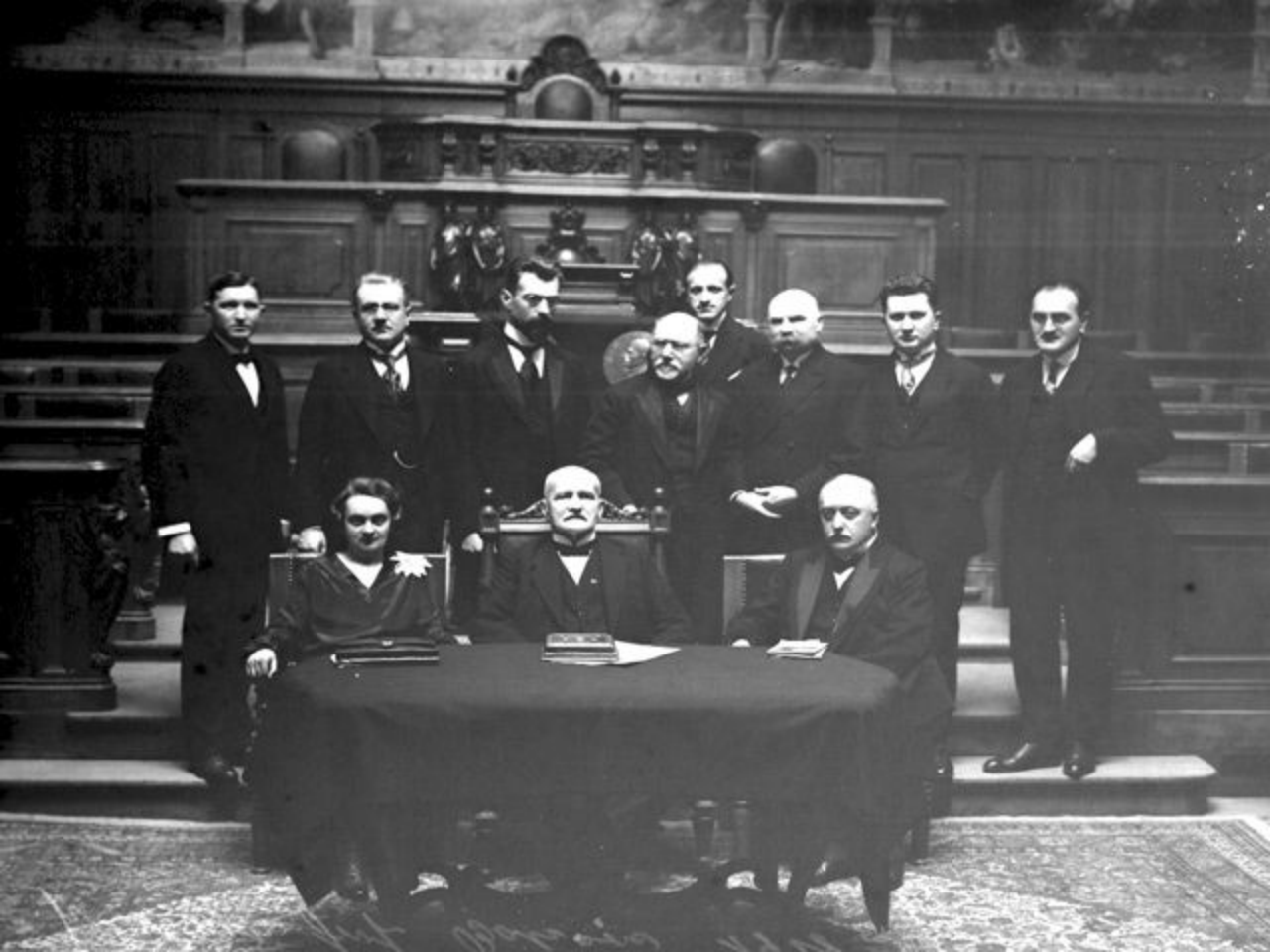

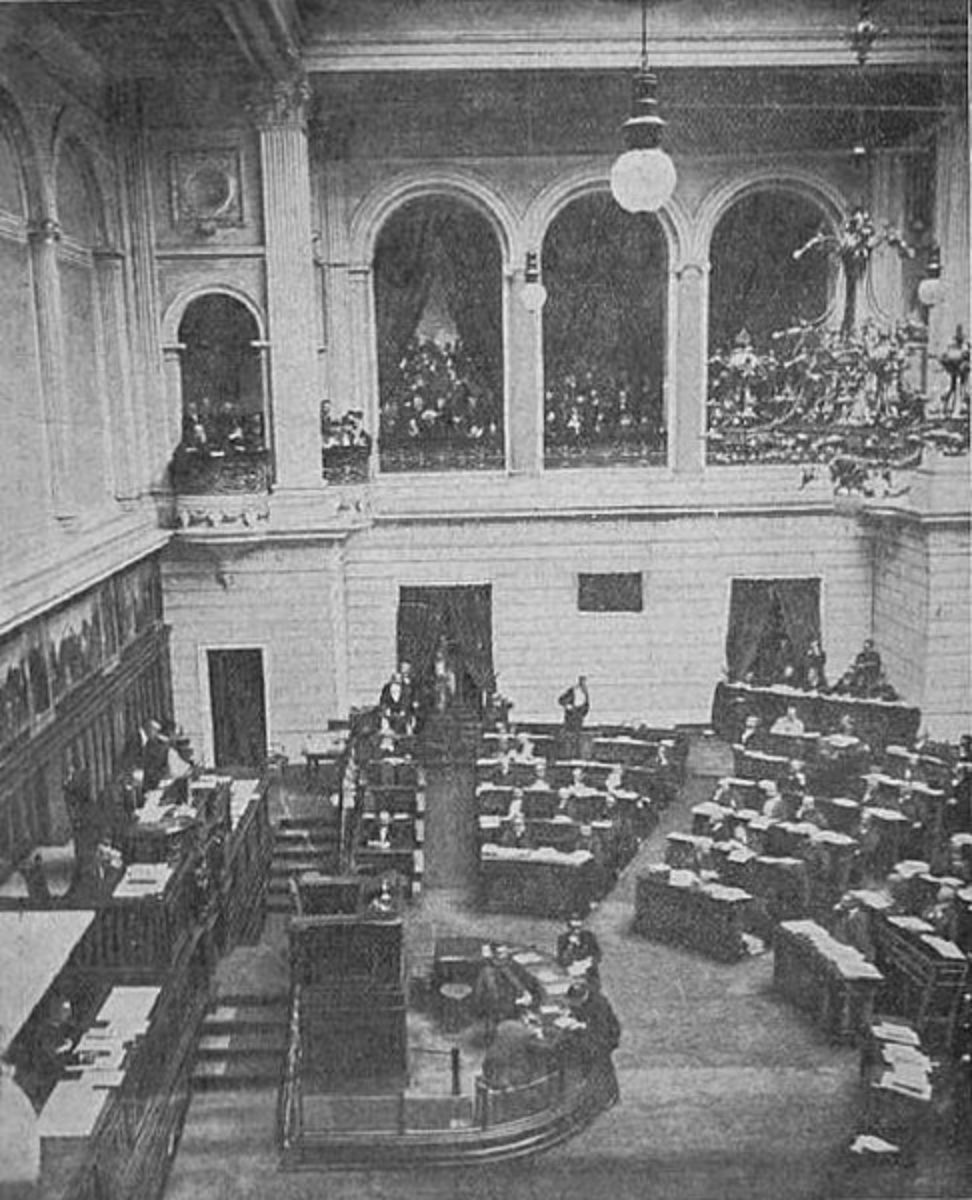

Gmach Sejmowy

Lwów

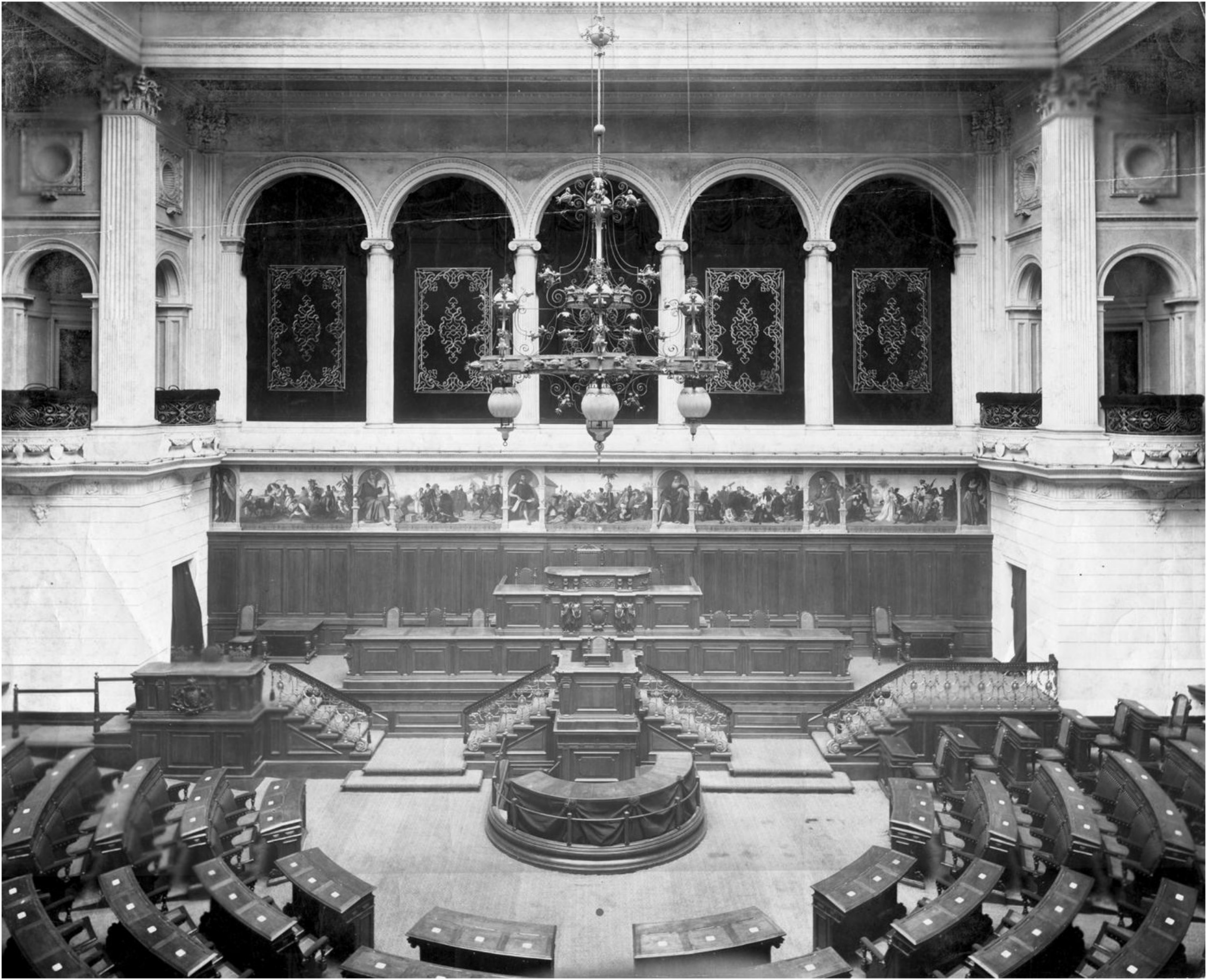

Przed otwarciem Sejmu: Front gmachu sejmowego wraz z częścią ogrodu miejskiego.

fotopolska.eu
Polska na fotografii

Przed otwarciem sejmu: Klatka schodowa udekorowana na przyjęcie prezydenta ministrów dra Körbera.

fotopolska.eu
Polska na fotografii

Gmach Sejmowy.

LWÓW

76725 Nakł. S. W. Niemojowski, Lwów.

30/VII 1904.

Kochanej Pannie Andzi zasyłam serdeczne pozdrowienie
dla Waszej Pani Kobbowej i Paskarej Siostrzyczki Tęgie piękne ukłony.
Życzliwa pranczisia Michalina Golembiowska.

O prawa wyborcze: Kilkunastotysięczne tłumy oczekują spokojnie przed Sejmem deputacyi, będącej na posłuchaniu u marszałka hr. Badeniego.

Fot. M. Mönkowicz

fotopolska.eu
Polska na fotografii

Fot. M. Münz. Lwów.

Sejm galicyjski: Foyer w gmachu sejmowym w dniu otwarcia bieżącej sesyi.

fotopolska.eu
Polska na fotografii

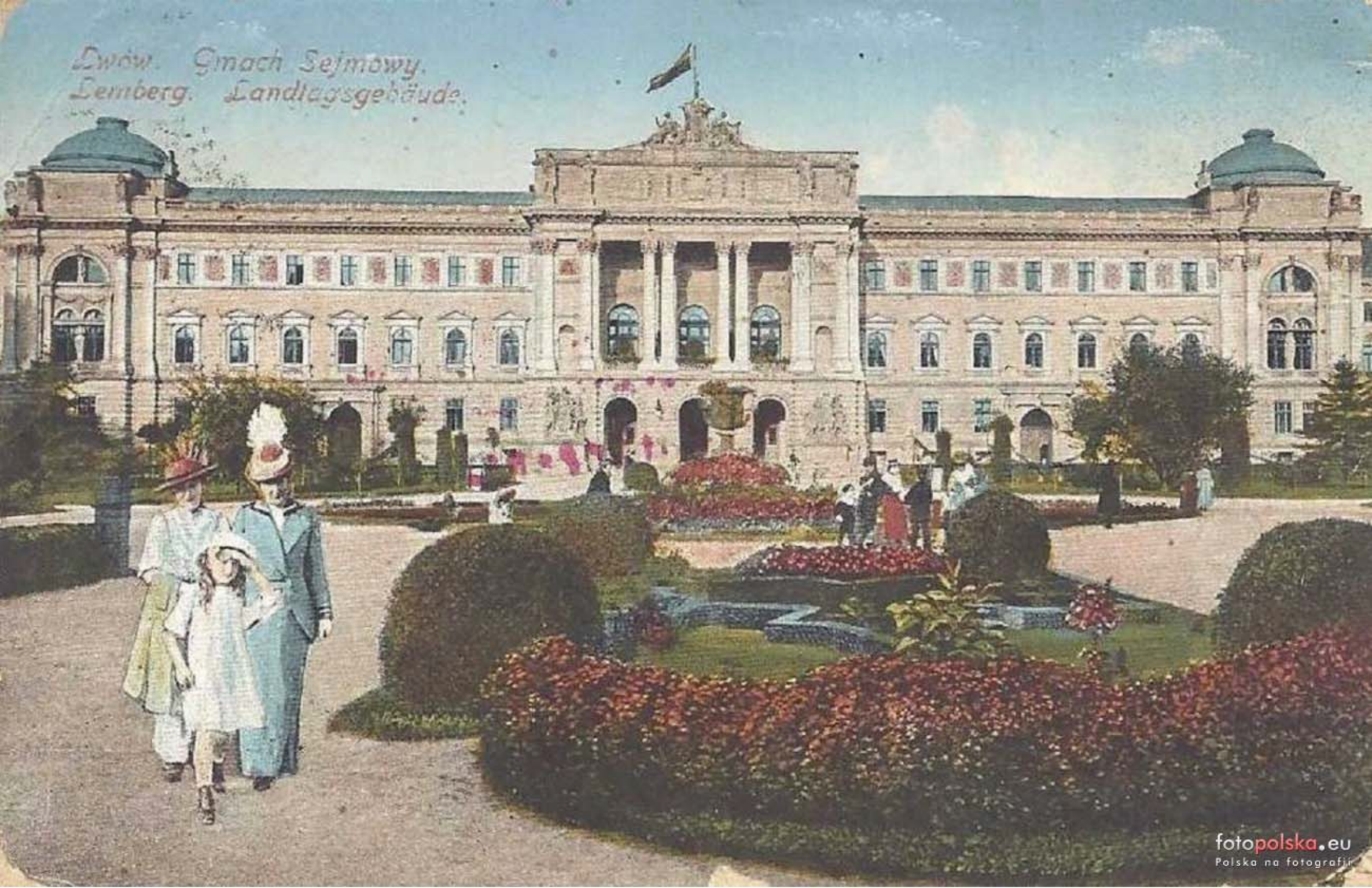

fotopolska.eu
Polska na fotografii

Fot. „Kordyan". Lwów.

Sejm galicyjski: Izba sejmowa w czasie mowy marszałka hr. Badeniego (1) w dniu otwarcia sesyi. Obok namiestnik A. hr. Potocki (2), w pośrodku komisarz rządowy hr. Łoś (3). Między posłami wiryliści ks. arcybiskup Bilczewski (4) i Teodorowicz (5). W środku ława stenografów (6), w głębi ława dziennikarska.

fotopolska.eu
Polska na fotografii

Sejm galicyjski: Prawa strona Izby sejmowej podczas posiedzenia. — Miejsce, oznaczone krzyżykiem zajmuje klub posłów ruskich.

fotopolska.eu
Polska na fotografii

FOTOPOLSKA.EU
508946

85. Lwów — Sejm Krajowy. Widok ogólny klatki schodowej. 1906 r.

Lwów. — Lemberg. Gmach Sejmowy. — Landtagsgebäude.

Archiwum.org

LWÓW. — LEMBERG.

Ulica Marszałkowska i gmach Sejmowy.

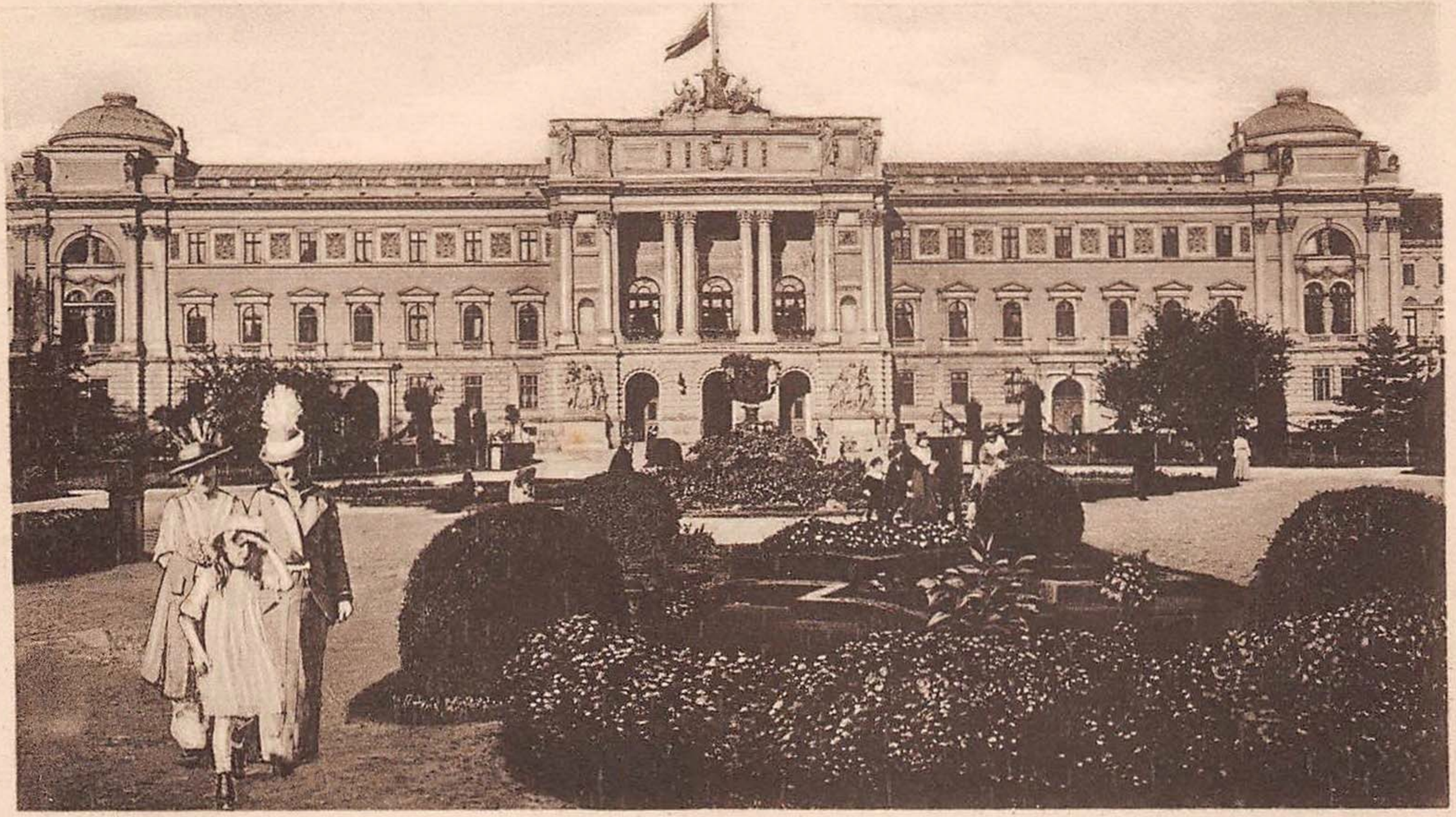

Lwów. Gmach Sejmowy.
Lemberg. Landtagsgebäude.

fotopolska.eu
Polska na fotografii

Lwów. Gmach Sejmowy.
Lemberg. Landtagsgebäude.

Lwów. Gmach Sejmowy.
Lemberg. Landtagsgebäude.

Lwów. Ul. Marszałkowska z gmachem sejmowym i Bankiem Austro-węgierskim.
Lemberg. Marschallgasse mit Landtags-Gebäude u. Österr.-Ung. Bank.

fotopolska.eu
Polska na fotografii

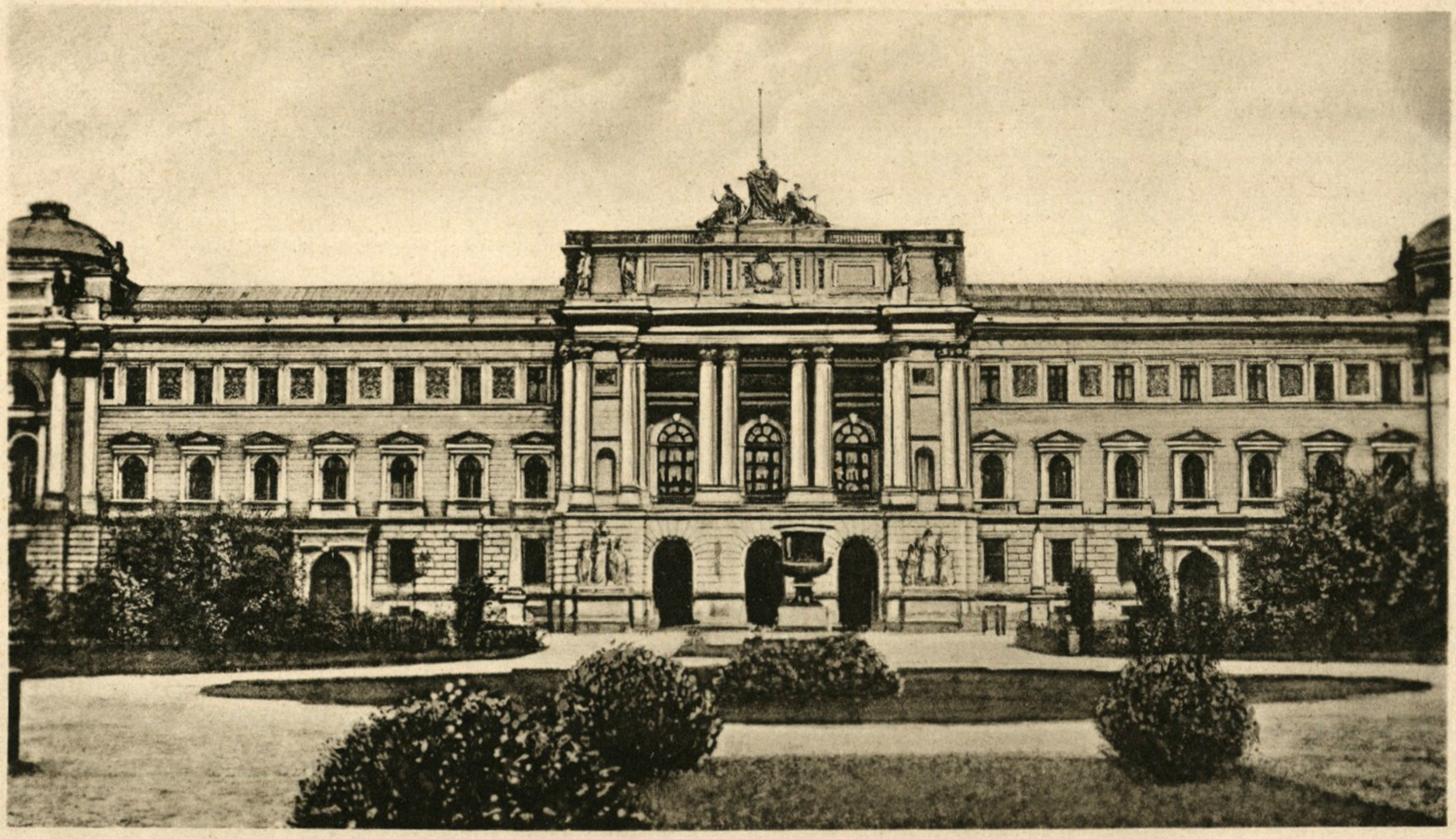

Lwów. Sejm. - Lemberg. Landtagsgebäude.

Lwów, Gmach sejmowy. — Lemberg, Landtags-Gebäude.

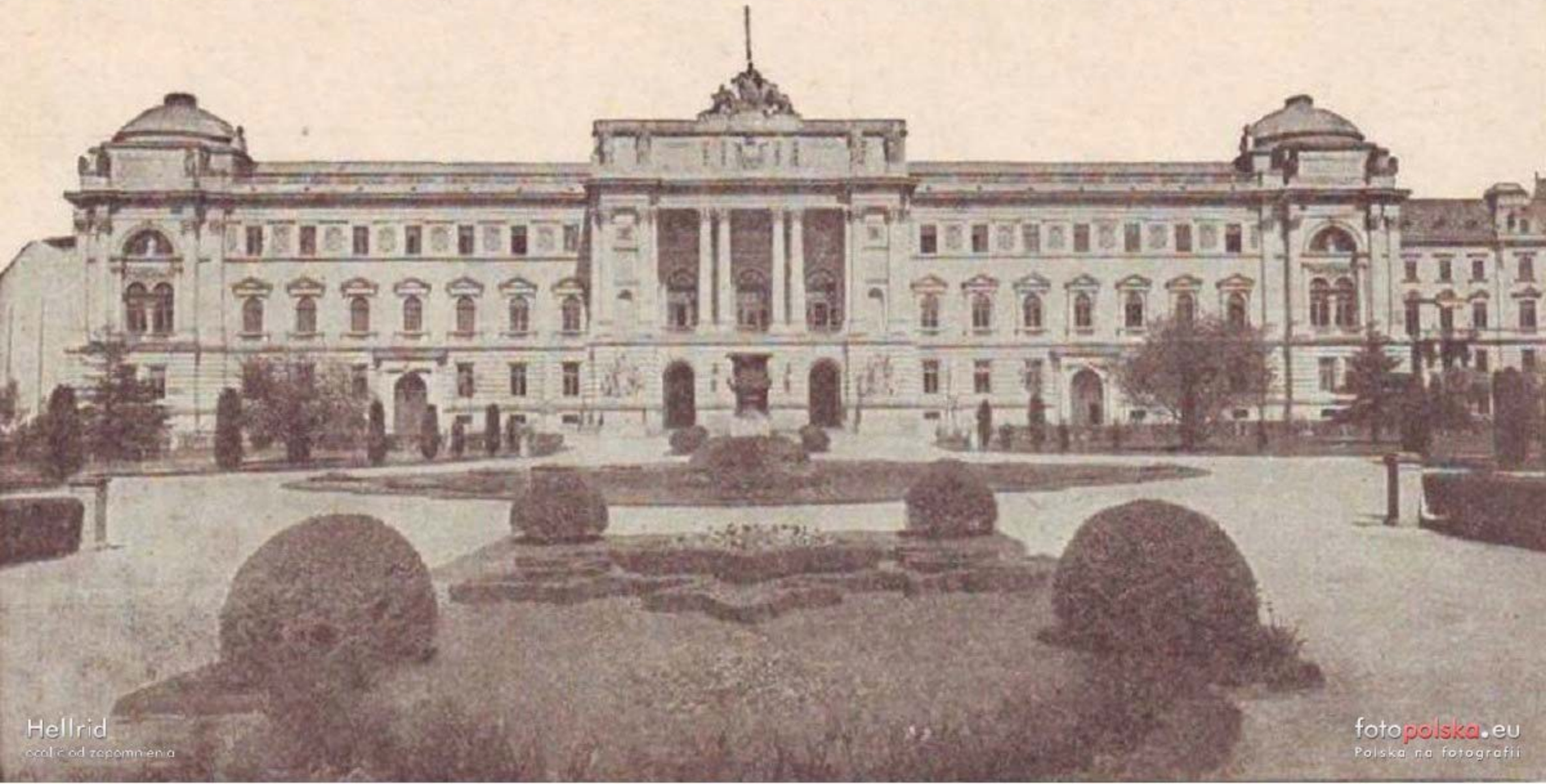

Hellrid
ocalić od zapomnienia
fotopolska.eu
Polska na fotografii

Einzug Seiner k.u.k. Hoheit des durchlauchtigsten Herrn Armee-Oberkommandanten Feldmarschall Erzherzog Friedrich in Lemberg

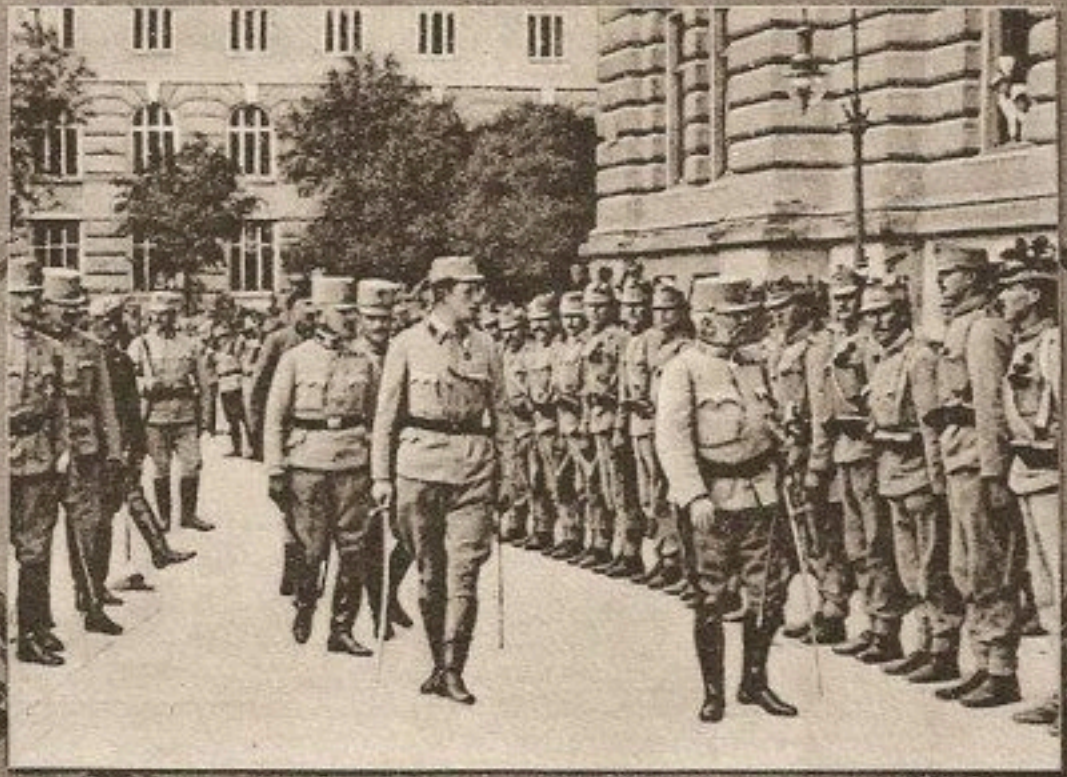

Erinnerung an die Einnahme von Lemberg 1915

www.lvivcenter.org

Lwów. Gmach Sejmowy.
Lemberg. Landtagsgebäude..

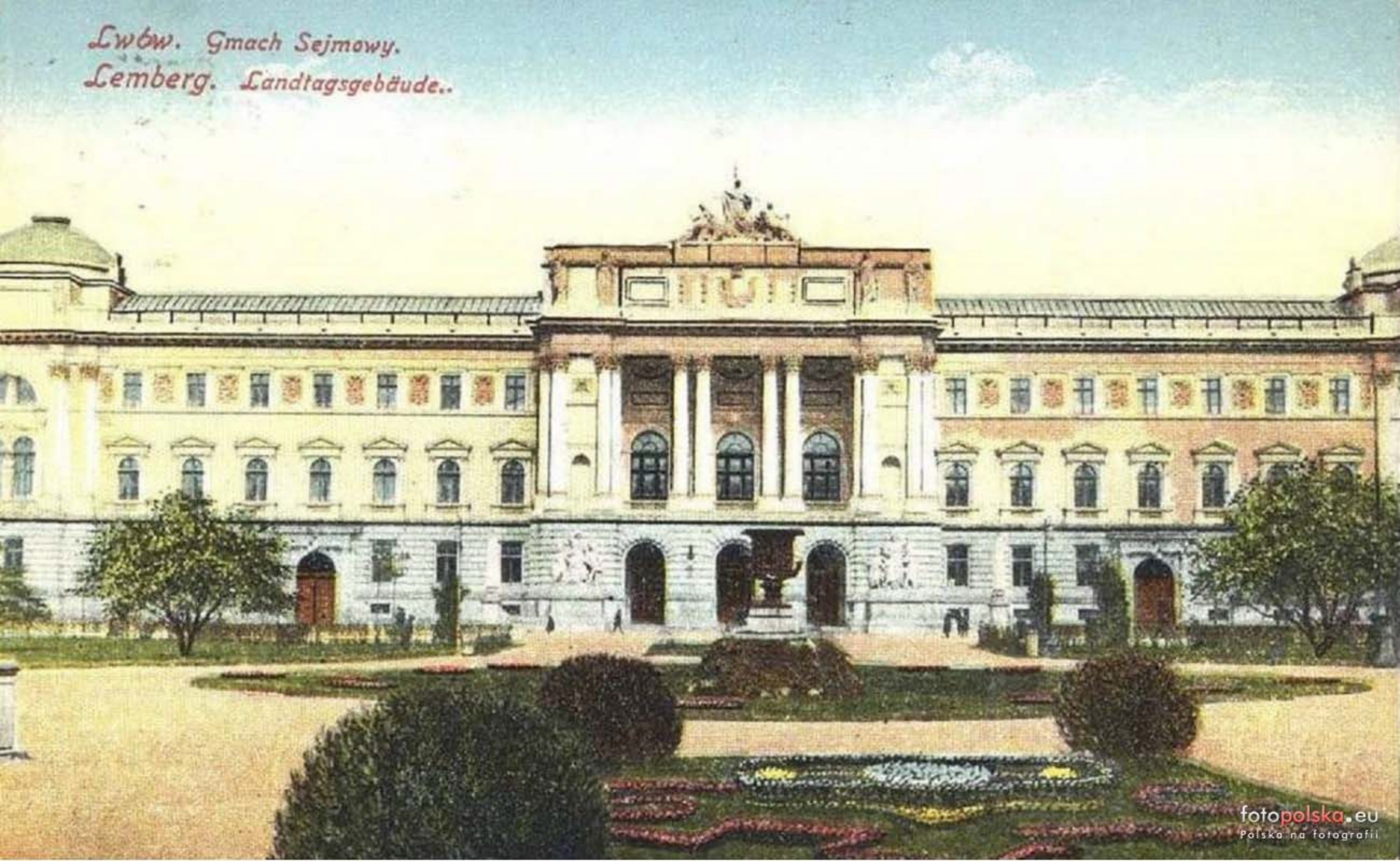

fotopolska.eu
Polska na fotografii

LWÓW. Sejm.
LEMBERG. Landtagsgebäude.

Erle3

fotopolska.eu
Polska na fotografii

Польське військо
Українське військо
Польський панцерник
Касарня Фердинанда
вул. Городоцька
вул. М. Гоголя
Палац Ґолуховських
Дирекція залізниці
Галицький Крайовий Сейм
вул. В. Гнатюка
вул. Січових Стрільців
Собор св. Юра
вул. Листопадового Чину
Львівська Політехніка
вул. С. Бандери
вул. П. Дорошенка
вул. М. Коперника
вул. В. Стефаника
Оссолінеум
Цитадель

Lwów

Góra piaskowa.

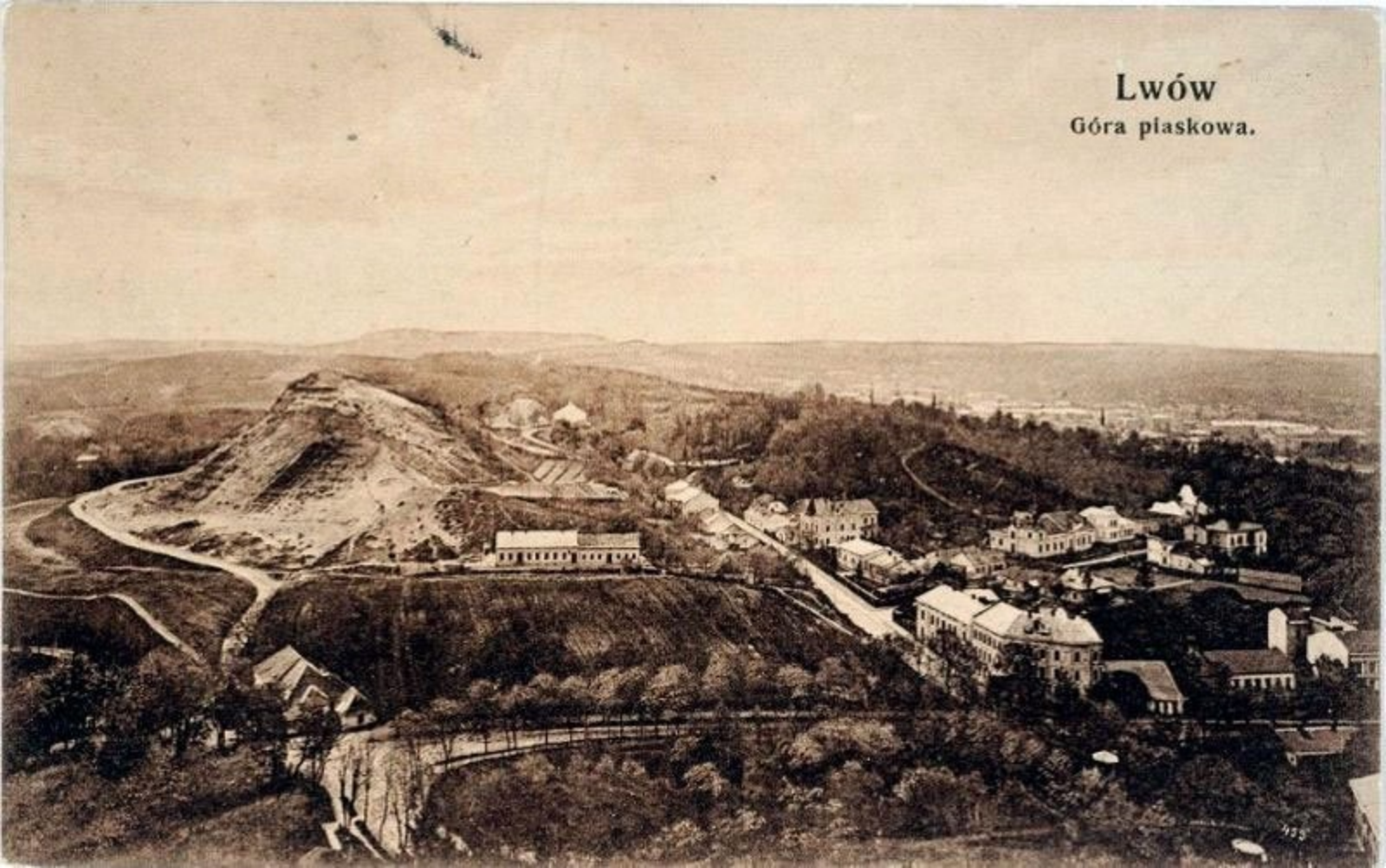

Lwów
Góra piaskowa.
433

Lwów

Góra piaskowa.

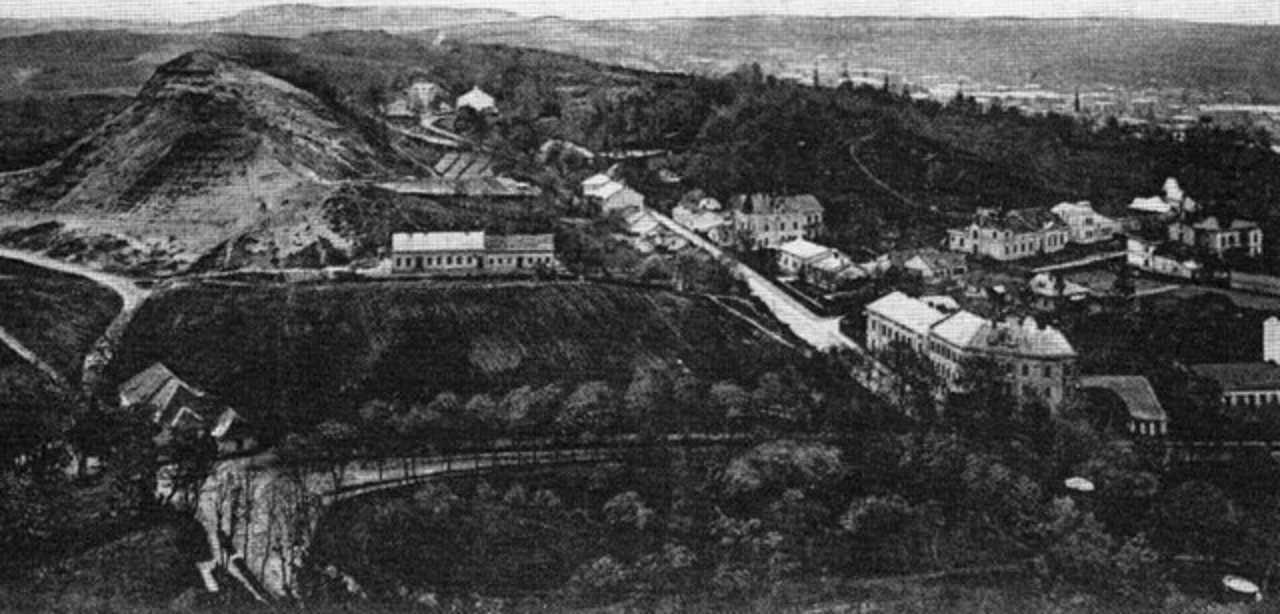

Гора кн. Ярва. Львъ.

fotopolska.eu
Polska na fotografii

fotopolska.eu
Polska na fotografii

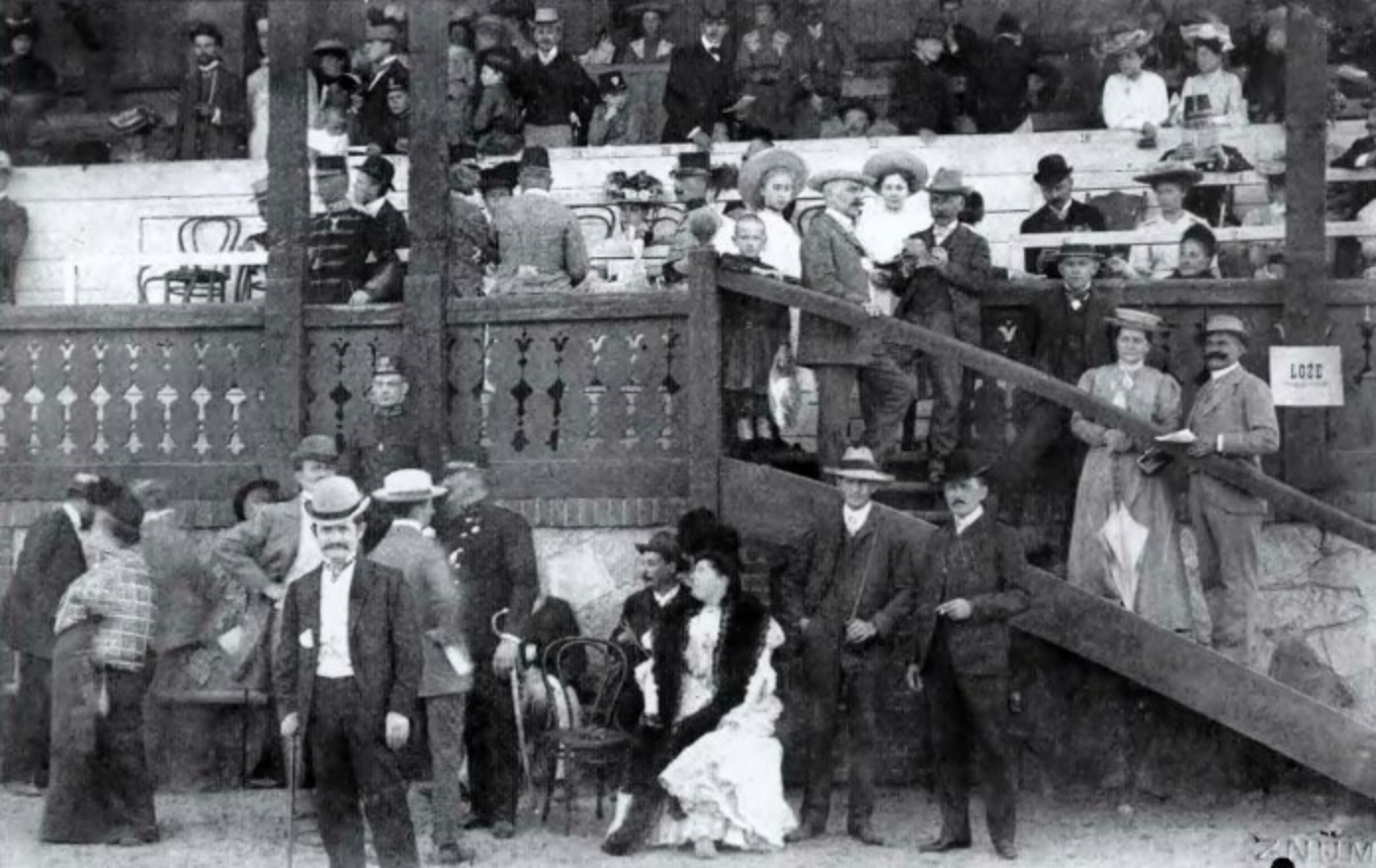
LOZE

LODE
www.jvivcenter.org

Wejście wolne
Cena 2 K.

fotopolska.eu
Polska na fotografii

fotopolska.eu
Polska na fotografii

fotopolska.eu
Polska na fotografii

3

Wujka
Boiska Zabaw Ruch.
Boisko „Pogoń"
Boisko „Czarni"
STRYJSKA
KOZICKA
NA JARKU
WŁOSNA
STRZECHA
POMORSKA
Do Stanisławowa — Bukaresztu
Cegielnia
Bodnarówka
Betoniarnia
Persenkówka
Tor Wyścigwoy

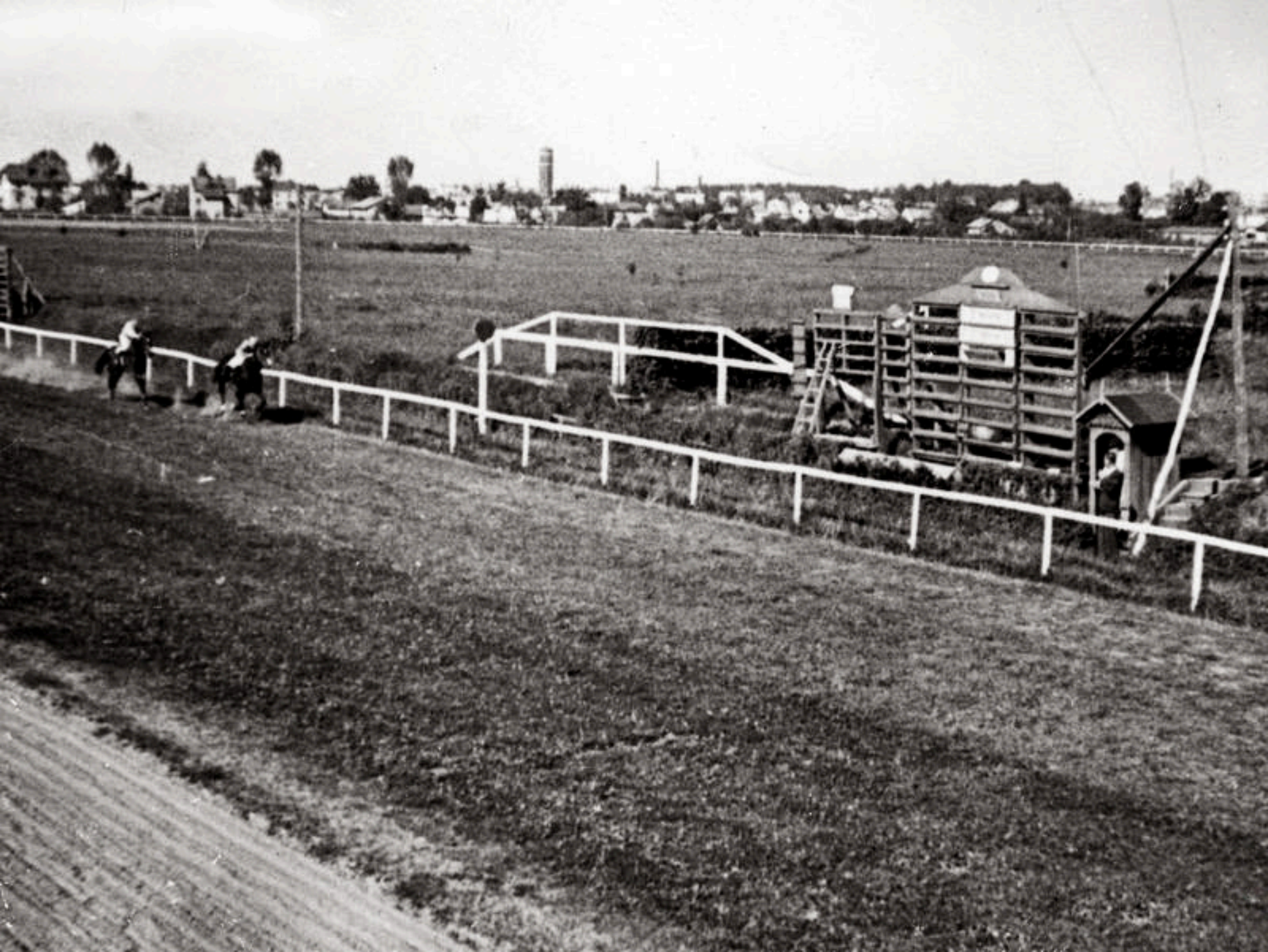

www.lvivcenter.org

www.ivccenter.org

www.lvivcenter.org

www.lvivcenter.org

www.lvivcenter.org

www.lvivcenter.org

www.lvivcenter.org

www.lvivcenter.org

FOTOD. E. TRZEMESKI

KAPLICA BOIMÓW

www.poliart.biz

Wydawn. art. mal. polsk. Rzuków. No. 14.

Kaplica Bojmów we Lwowie. Kapelle Bojmów in Lemberg.

Lwów. 11.VII.9[illegible]

Kochanym maleńkim Dobrogrzo!

Posyłam Ci list[illegible]

Babci.

www.polart.biz

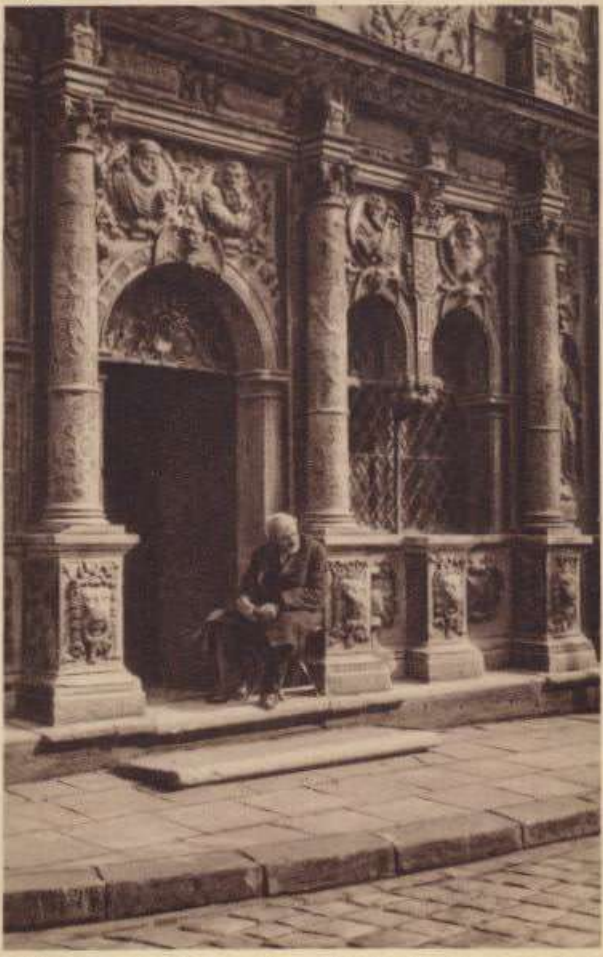

LWOW. Portal kaplicy Boimów. — LÉOPOL. La Chapelle des Boims.
Fot. A. Lenkiewicz.

Fotografja
J. Bačiuka.

LWÓW
KAPLICA BOIMÓW

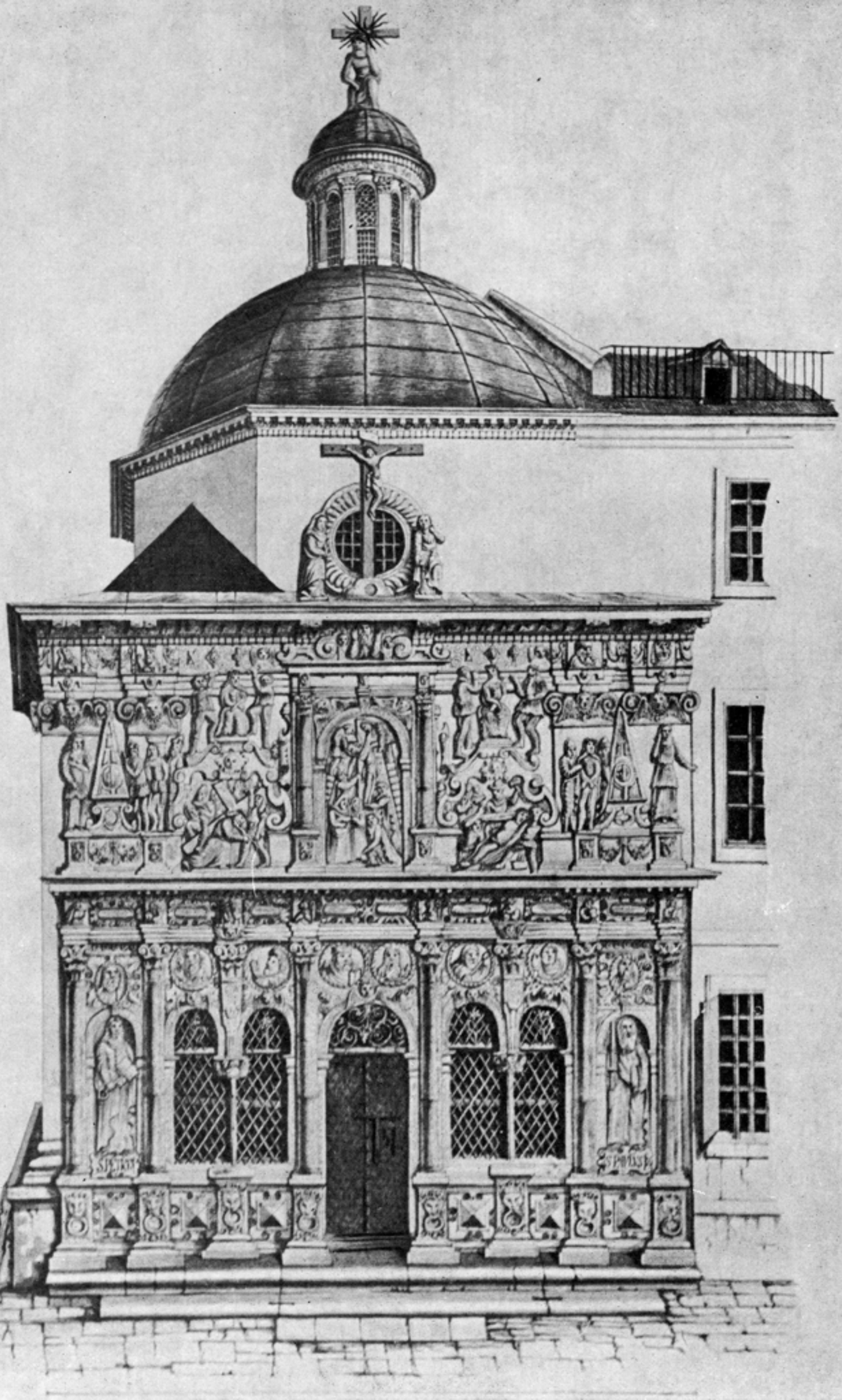

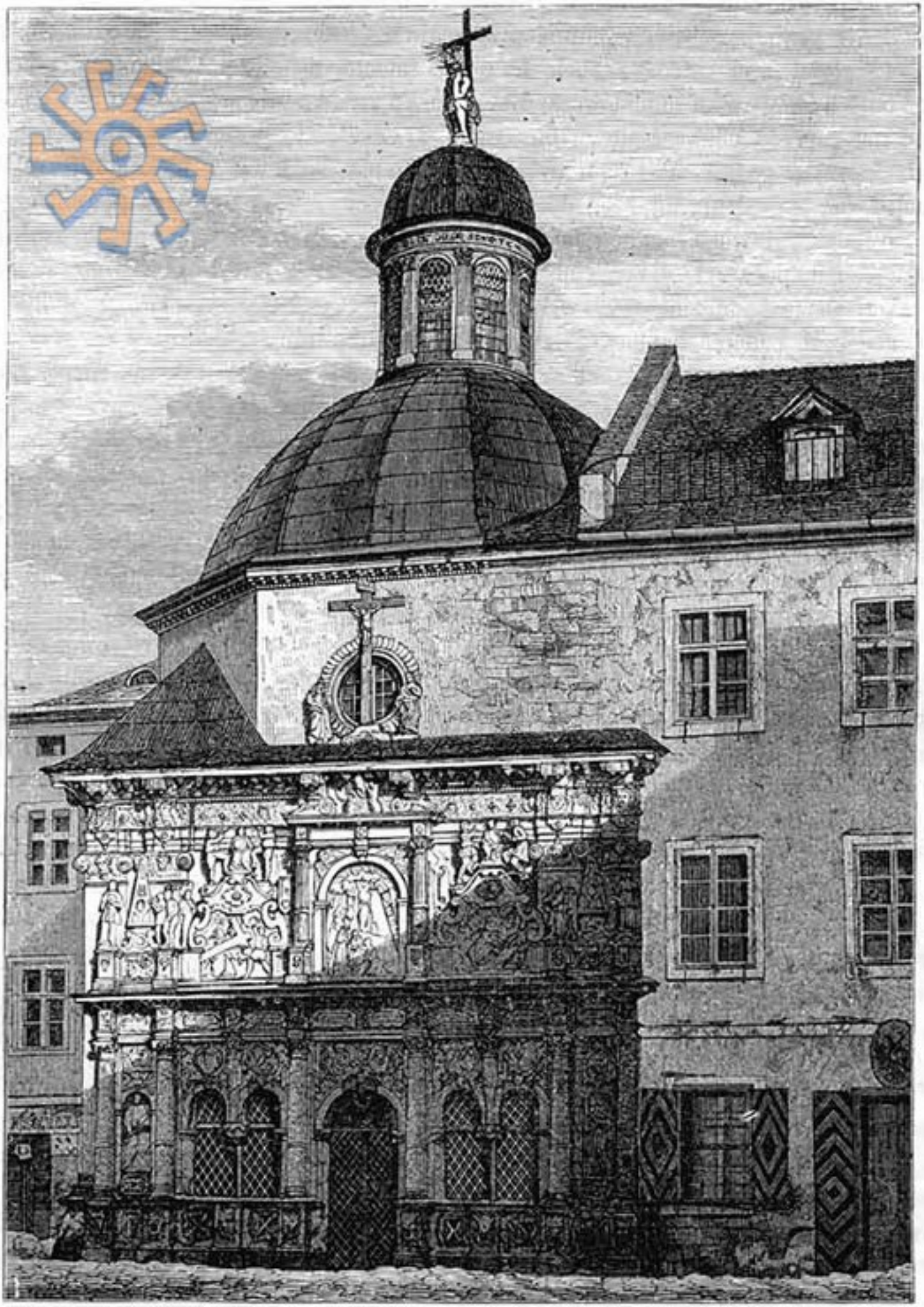

KSYL. F. A. BROCKHAUSA W LIPSKU. FOT. JÓZEF EDER WE LWOWIE.

Kaplica Boymów czyli Ogrojcowa we Lwowie.

KSIĘ. F. A. BROCKHAUSA W LIPSKU.

FOT. JÓZEF [illegible] LWÓWIC.

Kaplica Boymów czyli Ogrojcowa we Lwowie.

www.lvivcenter.org

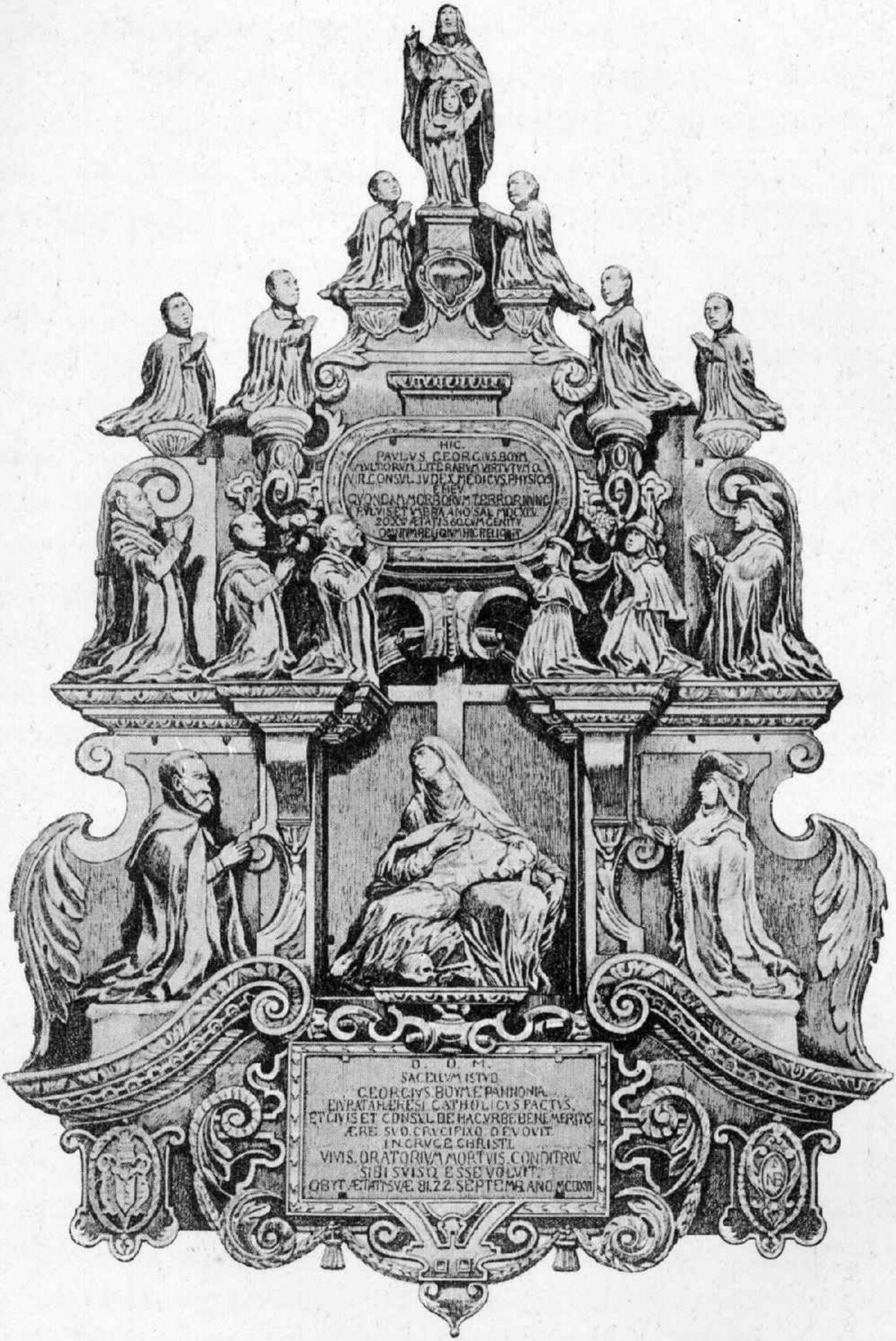
HIC.
PAVLVS GEORGIVS BOYM
VLTORVM LITERARVM VIRTVTVM Q.
VIR CONSVL IV DECVM MEDICVS PHYSICVS
EHEV
QVONDAM MORBORVM TERROR IN HAC
PVLVIS ET VRBE ANO SAL MDCXIV
20 XBRIS ÆTATIS 60 CVM CENTVM
OVVM RELIQVIIS HIC RELIQVIT
D. O. M.
SACELLVM ISTVD
GEORGIVS BOYM E PANNONIA
IN PATA HÆRESI CATHOLICVS FACTVS,
ET CIVIS ET CONSVL DE HAC VRBE BENE MERITVS
ÆRE SVO CRVCIFIXO DEVOVIT
IN CRVCE CHRISTI
VIVIS ORATORIVM MORTVIS CONDITRIVM
SIBI SVISQ ESSE VOLVIT.
OBYT ÆTATIS VÆ 81.22 SEPTEMBRANO MDCXVII

ANTONI KAFKA

Lwów, Kaplica Boimów.
Lemberg, Boimów Capelle.

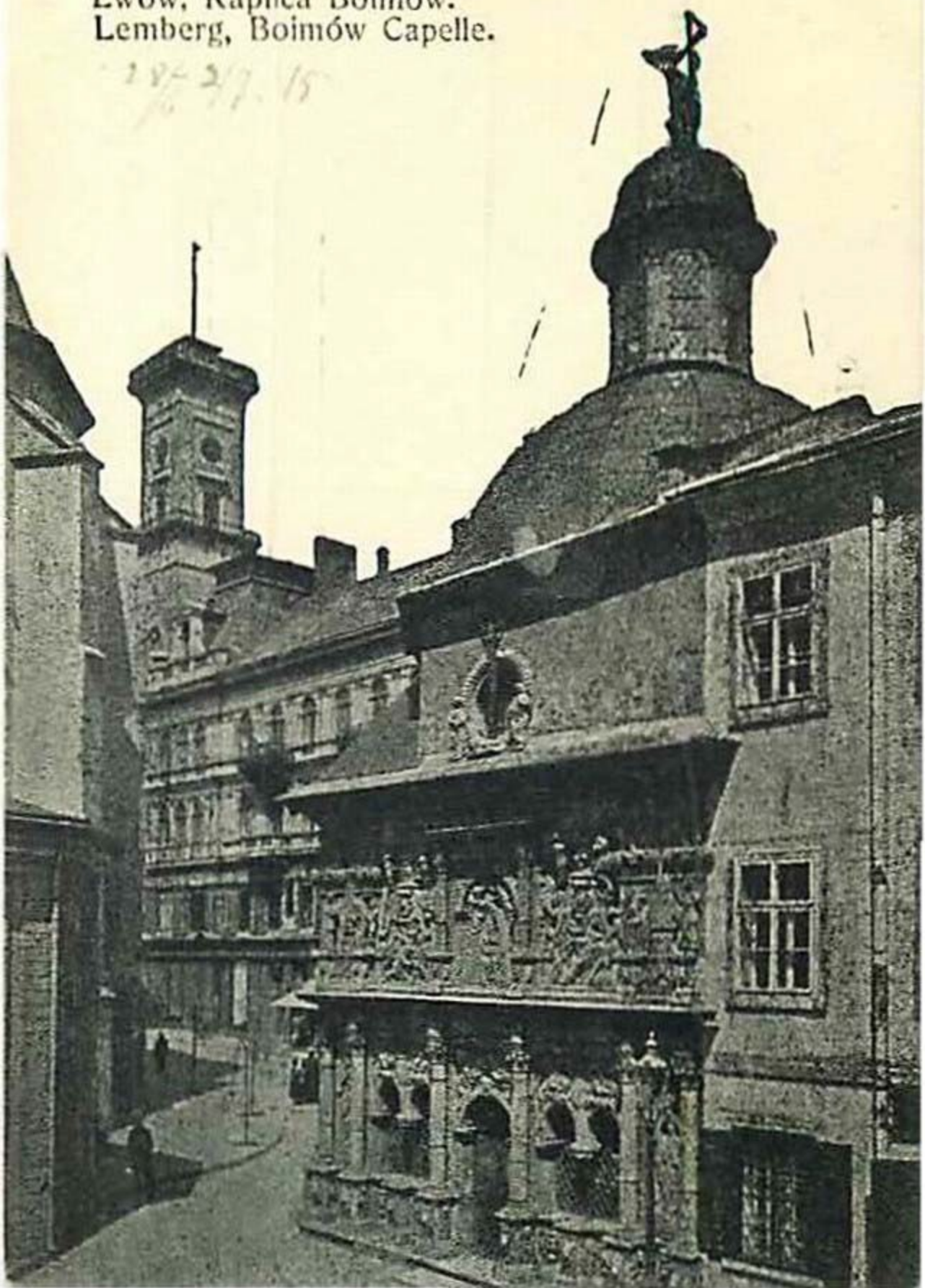

KAPLICA BOIMÓW — KAPELLE BOIMÓW

LWÓW — LEMBERG

fotopolska.eu
Polska na fotografii

R. & J. D. 6879 hne

St. Tondos pinx. Lwów.

Kaplica Boimów.

ODO DOBROWOLSKI. LWÓW. — LEMBERG.

KAPLICA BOIMÓW. — BOIMÓW-KIRCHE.

ЧАСОВНЯ БОИМОВЪ. KAPLICA BOIMÓW.

StaSta

fotopolska.eu
Polska na fotografii

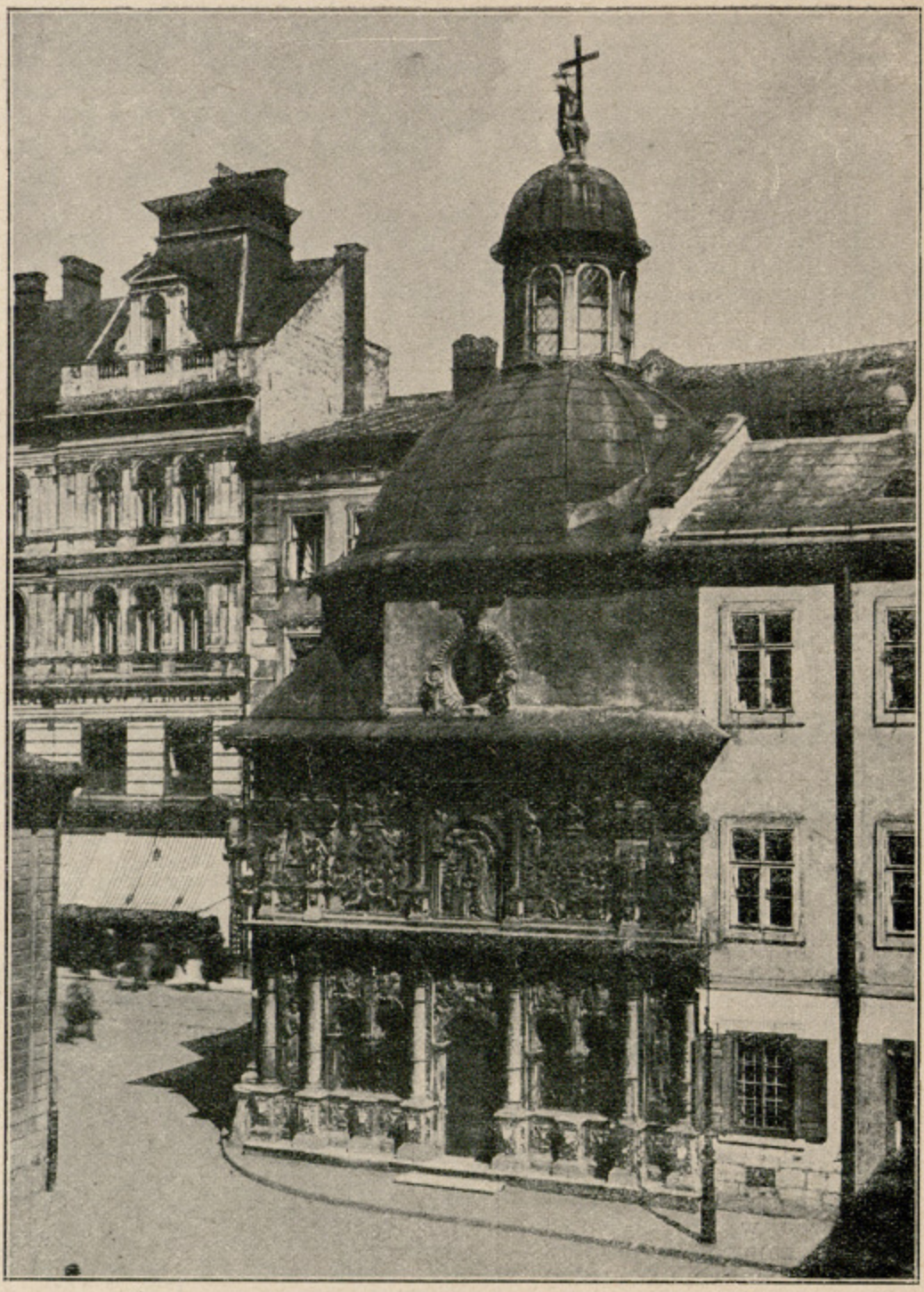

Jedna ze starożytnych kapliczek we Lwowie.

fotopolska.eu
Polska na fotografii

JOZEF BERNFELD
WRZEŚN
HA

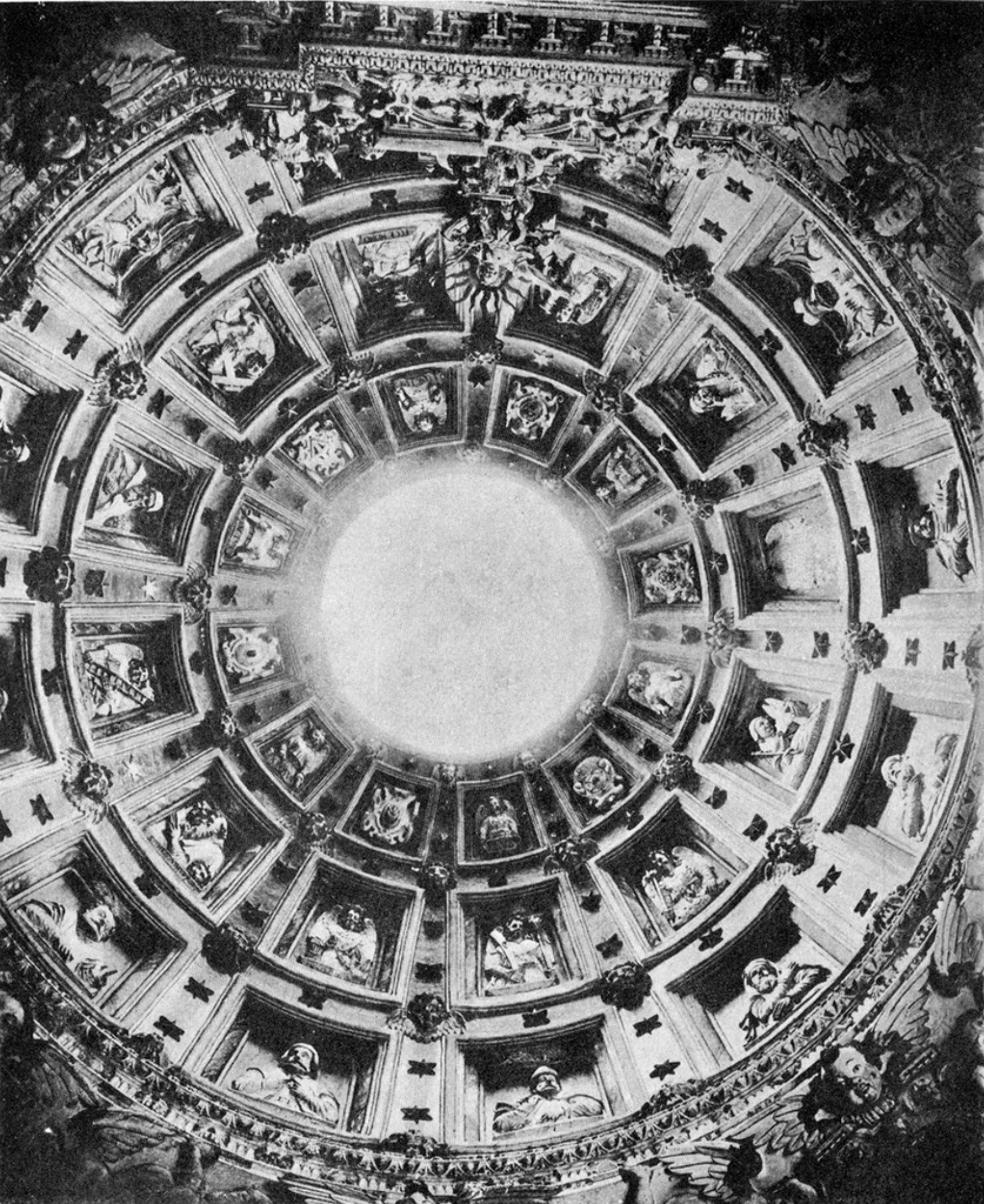

GEORGIVS BOIM CONSVL LEOPOL
CAPELLAE ISTIVS FVNDATOR. A. 1617

HEDVVIGIS DE NISNIOVS BOIN

bmw58

fotopolska.eu

INGBERA
bmw58
fotopolska.eu
Polska na fotografii

bmw58

fotopolska.eu
Polska na fotografii

bmw58

fotopolska.eu
Polska na fotografii

Kaplica Boimów — Chapelle des Boïms.

LWÓW
fot. Photo-Prat.

fotopolska.eu

www.castles.com.ua

fotopolska.eu
Polska na fotografii

fotopolska.eu
Polska na fotografii

fotopolska.eu
Polska na fotografii

KRAWIEC
KRAWIEC
OBUWIE HERMES
KONFEKCJA

fotopolska.eu
Polska na fotografii

Lemberg - Boimen Kapelle

fotopolska.eu
Polska na fotografii

www.lvivcenter.org

fotopolska.eu
Polska na fotografii

fotopolska.eu
Polska na fotografii

SPETRS

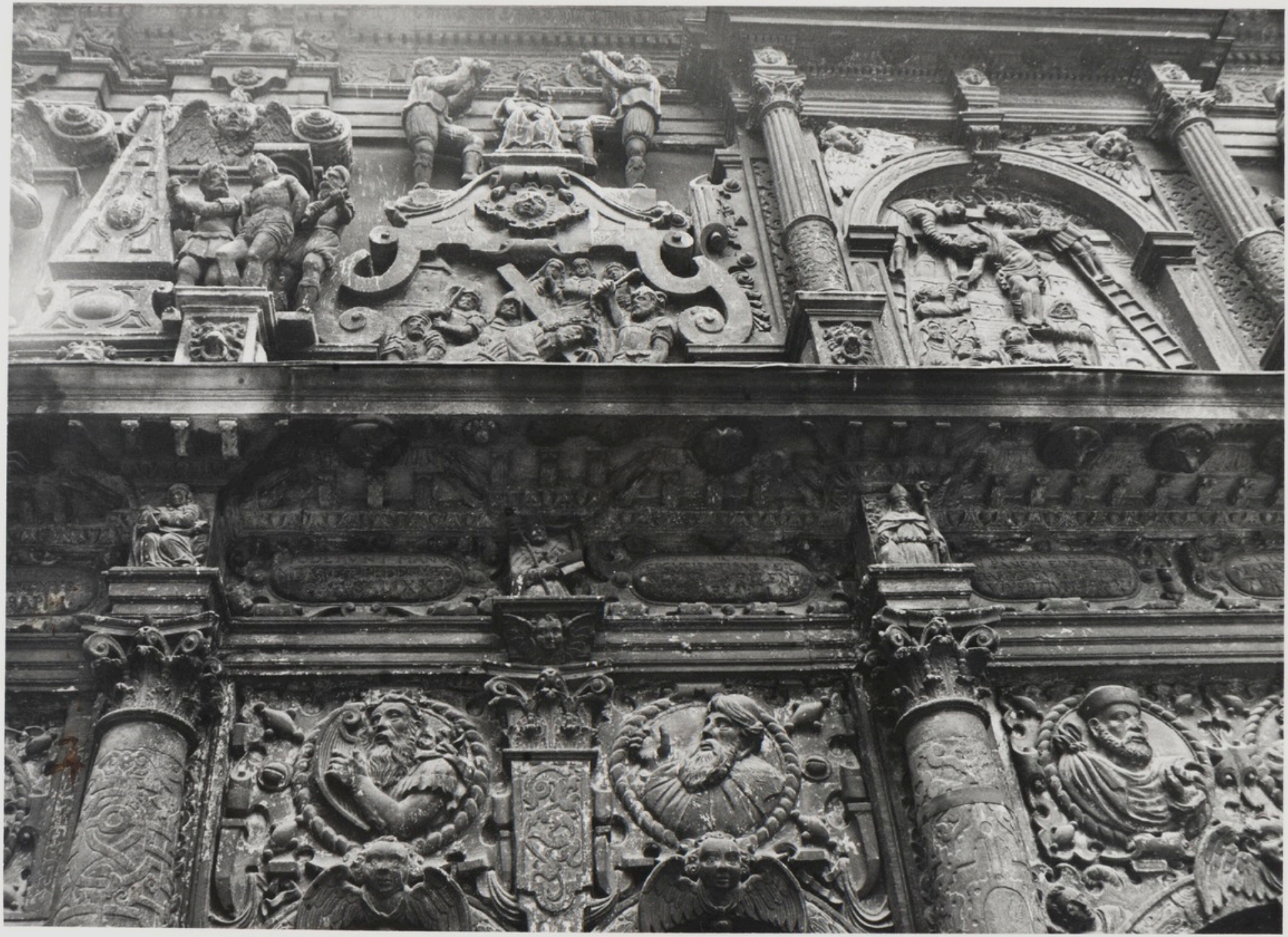

КАПЛИЦЯ
БОЇМІВ

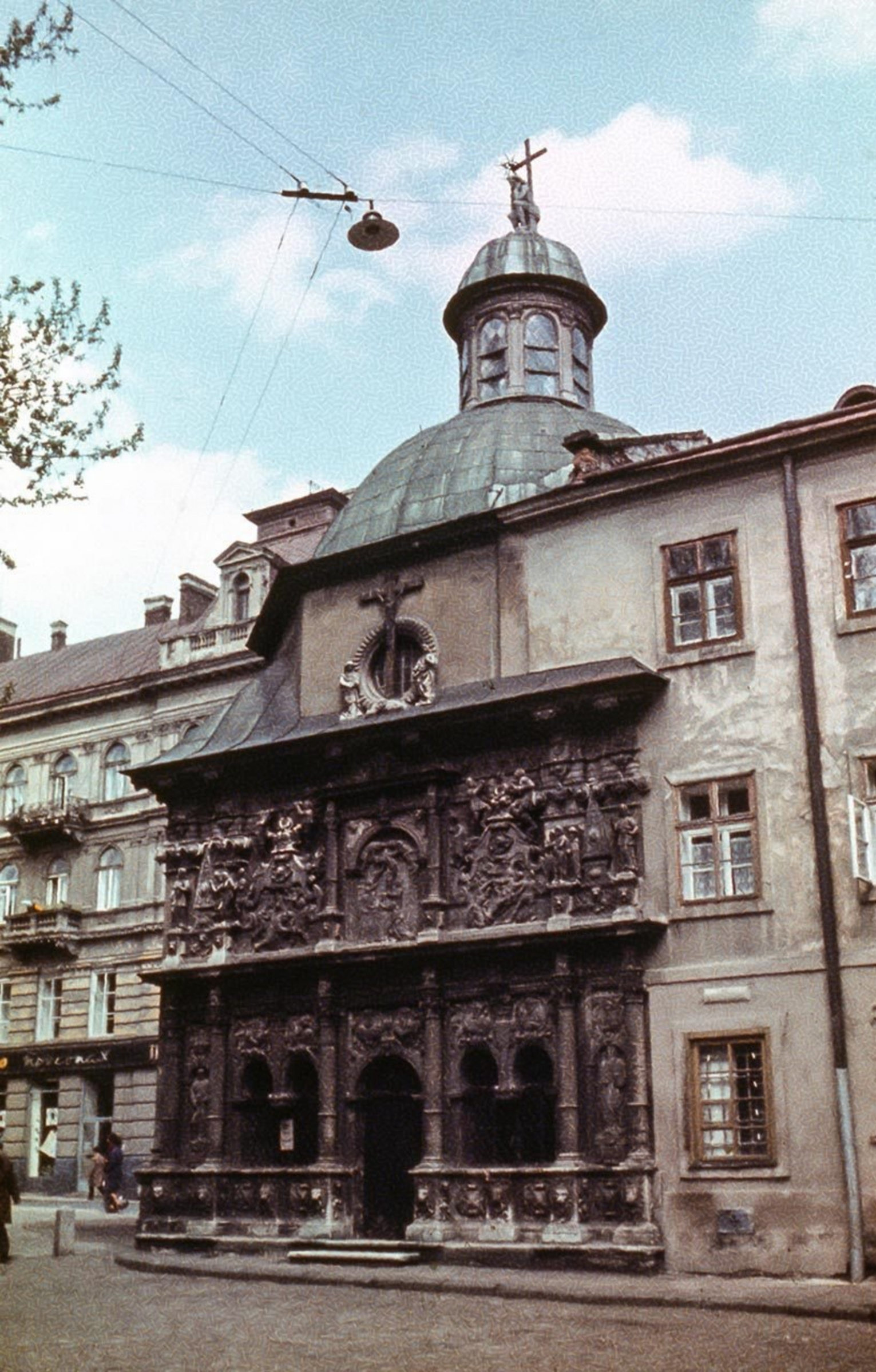

ЛЬВОВ

fotopolska.eu
Polska na fotografii

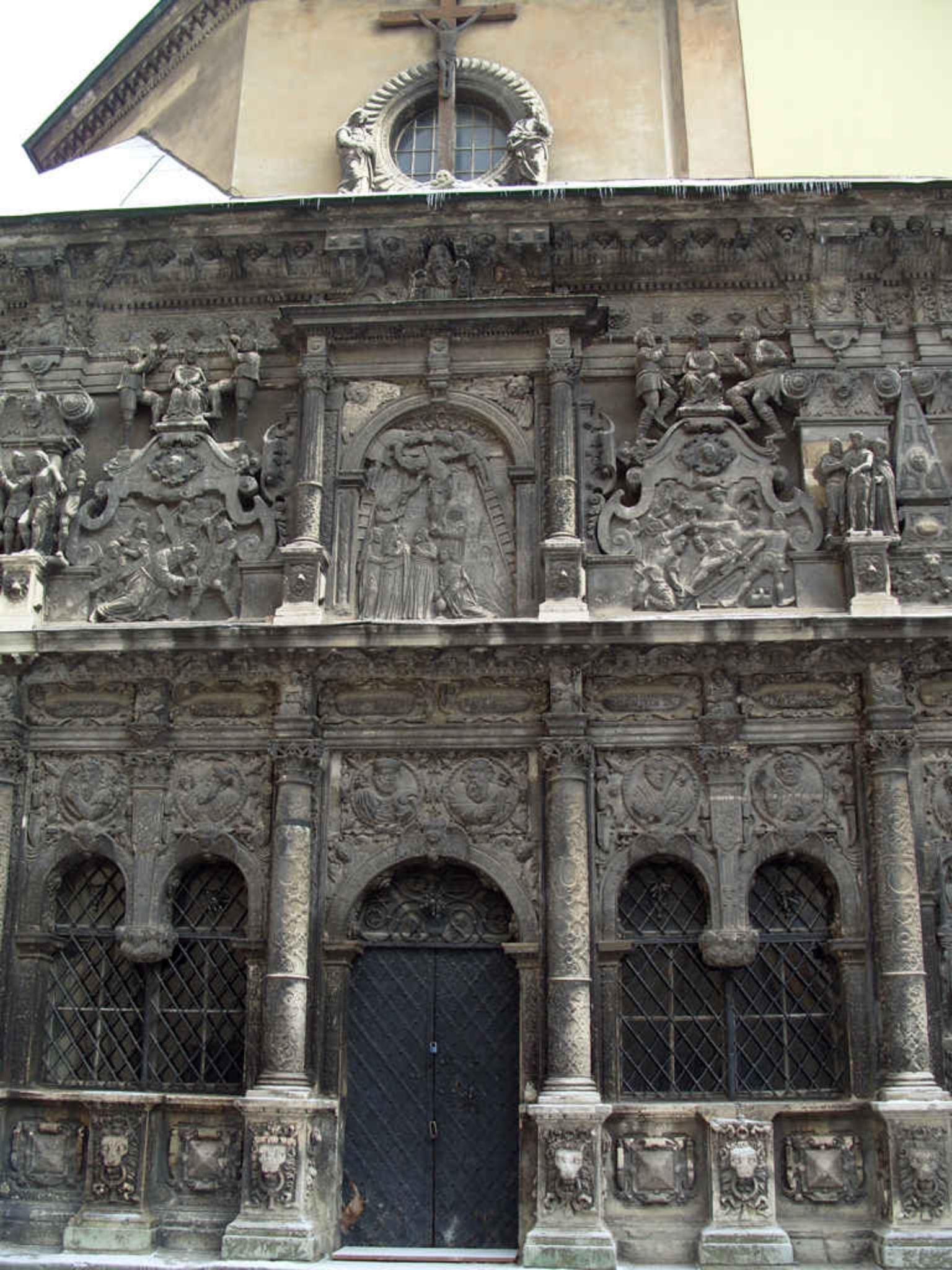

Milan
Furs
fotopolska.eu
Polska na fotografii
Marek Potocki

MITTAMVS LIGNVM
IN PANEM EIVS ET EDA
DAMVS EVM DE TERRA
VIVENTIVM IER XI

ET POST HEBDO
MADAS DXII OCCIDE
TVR CHRISTVS DAN

fotopolska.eu
Polska na fotografii

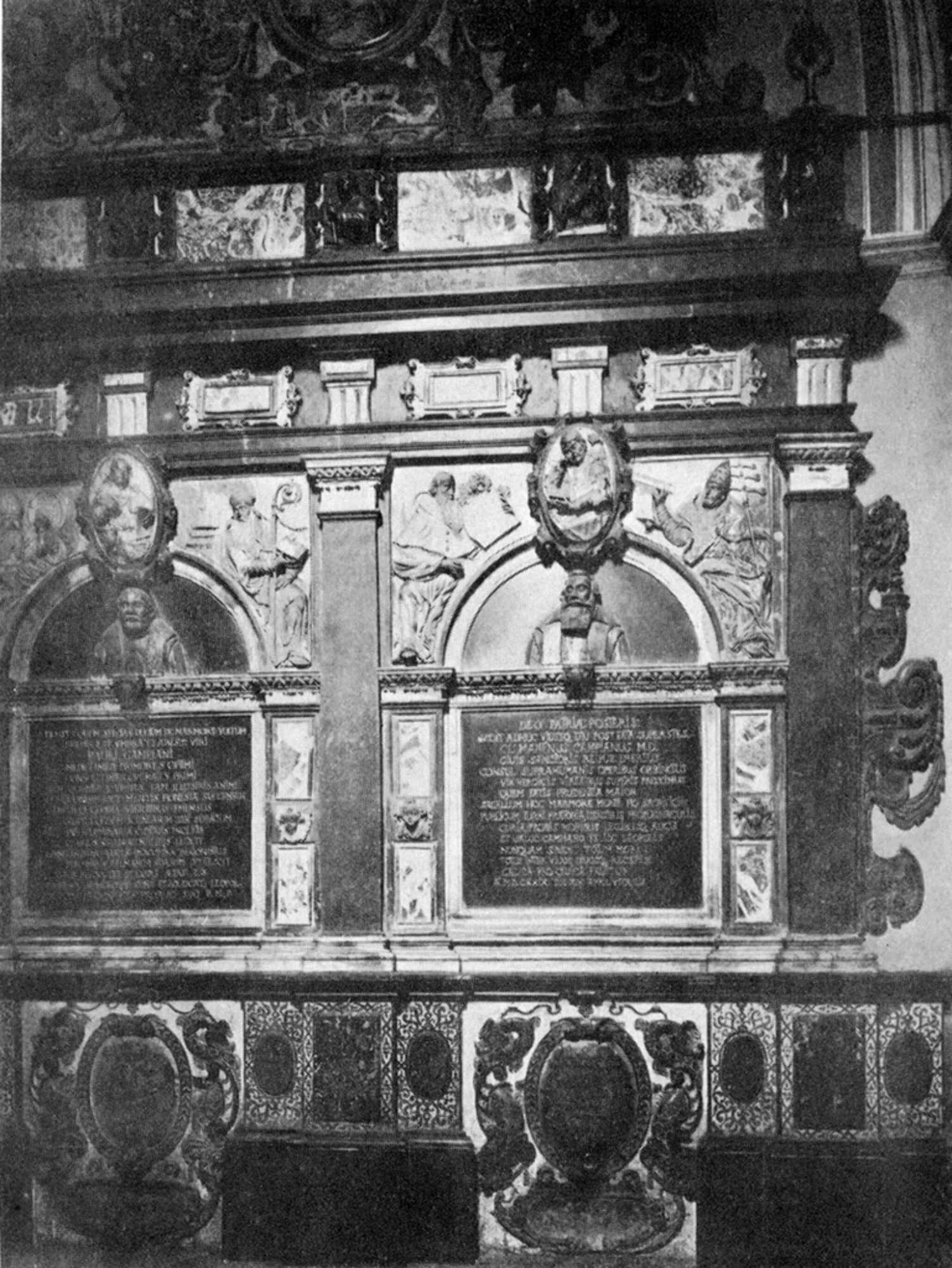

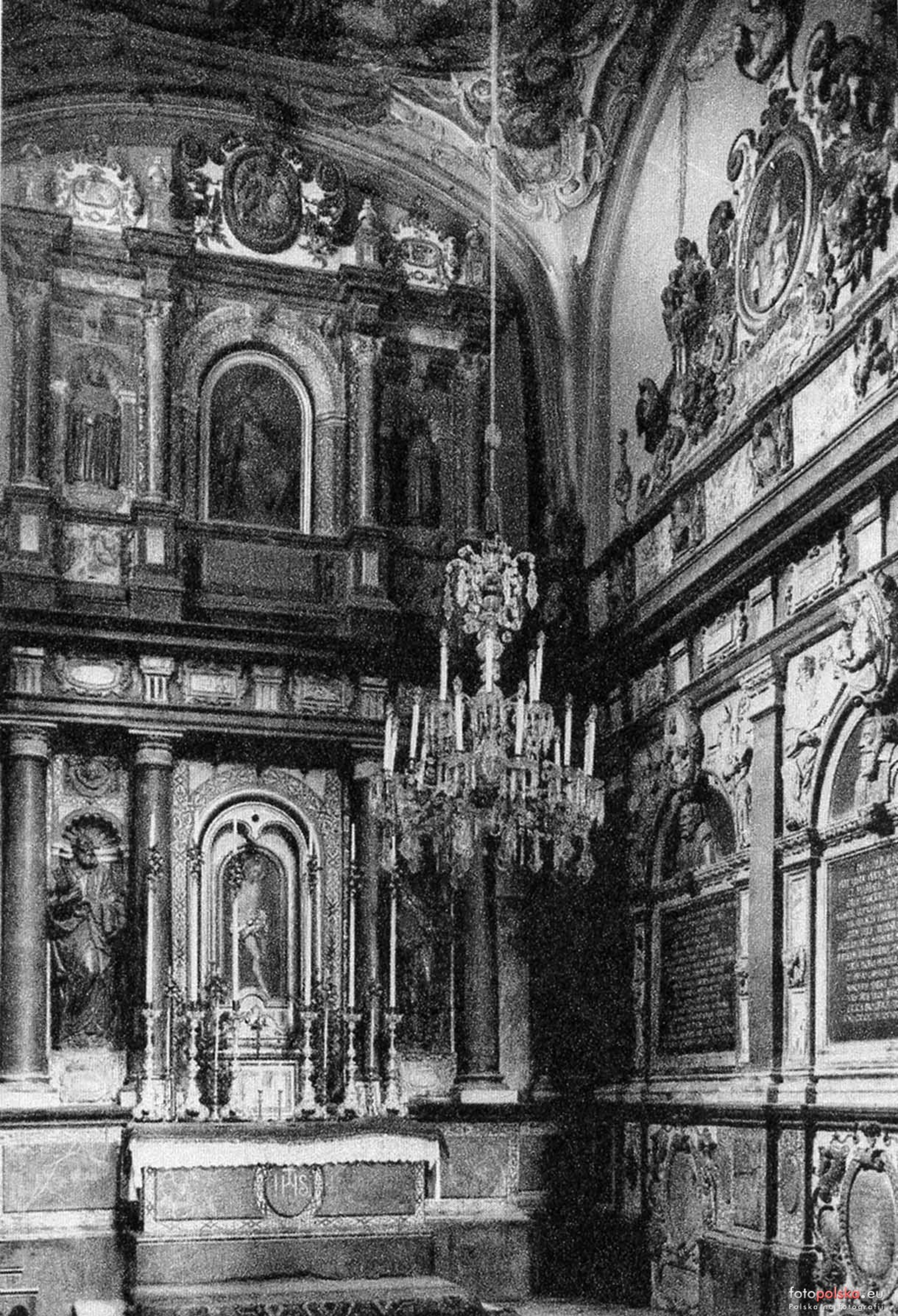

fotopolska.eu
Polska na fotografii

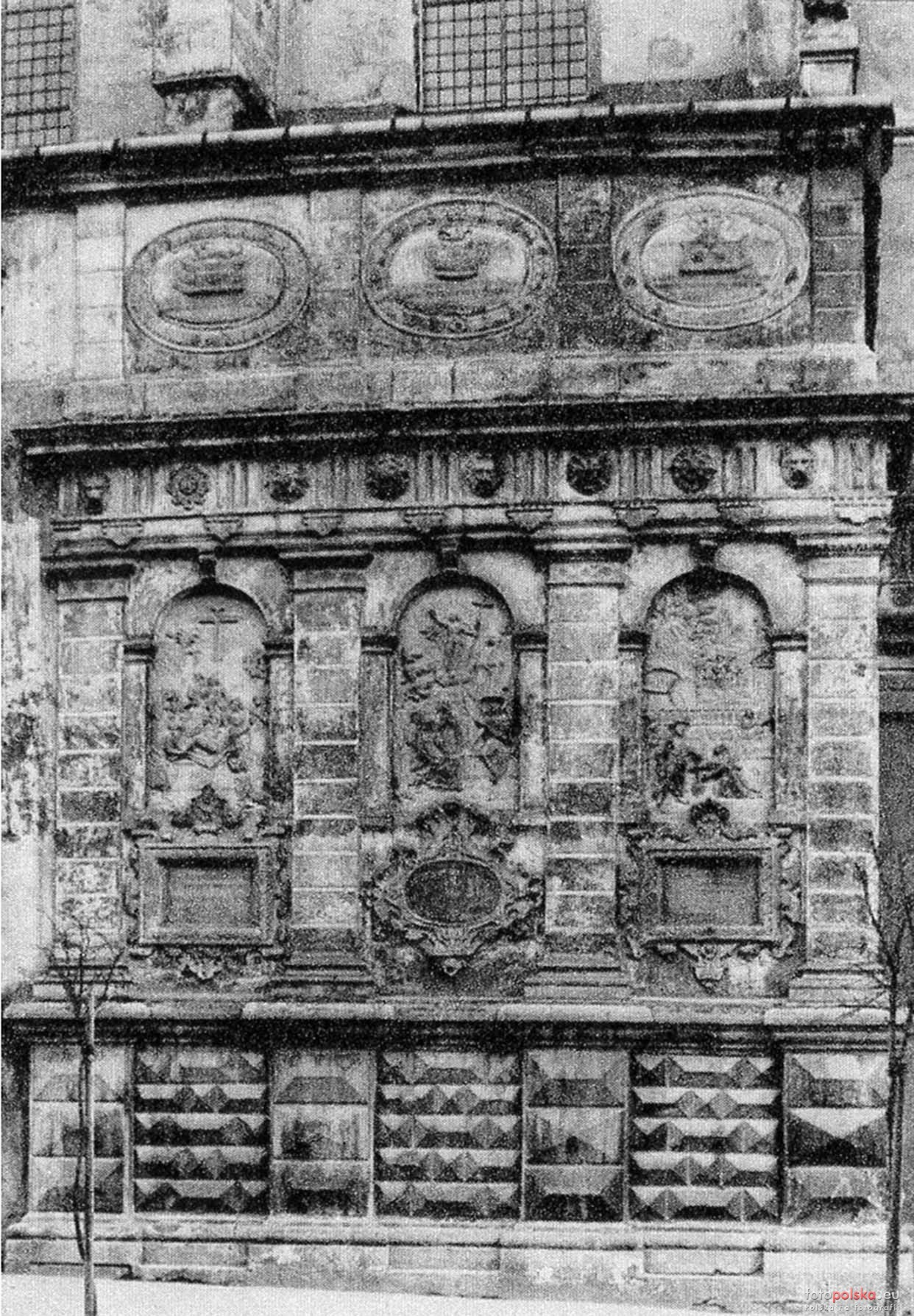
fotopolska.eu
Polska na fotografii

fotopolska.eu
Polska na fotografii

fotopolska.eu
Polska na fotografii

LWÓW

St. Tondos pinx

Podwórze wołoskiej cerkwi — Cour de L'église Vallaque

www.vivcenter.org

StaSta
fotopolska.eu
Polska na fotografii

1

2

2

www.lvivcenter.org

www.lvivcenter.org

2188-2

Lwów. Cerkiew Wołoska.
Dziedziniec.

Photoplat

1188.3

Lwów. cerkiew Wołoska. Fragment.

Photoplat

www.lvivcenter.org

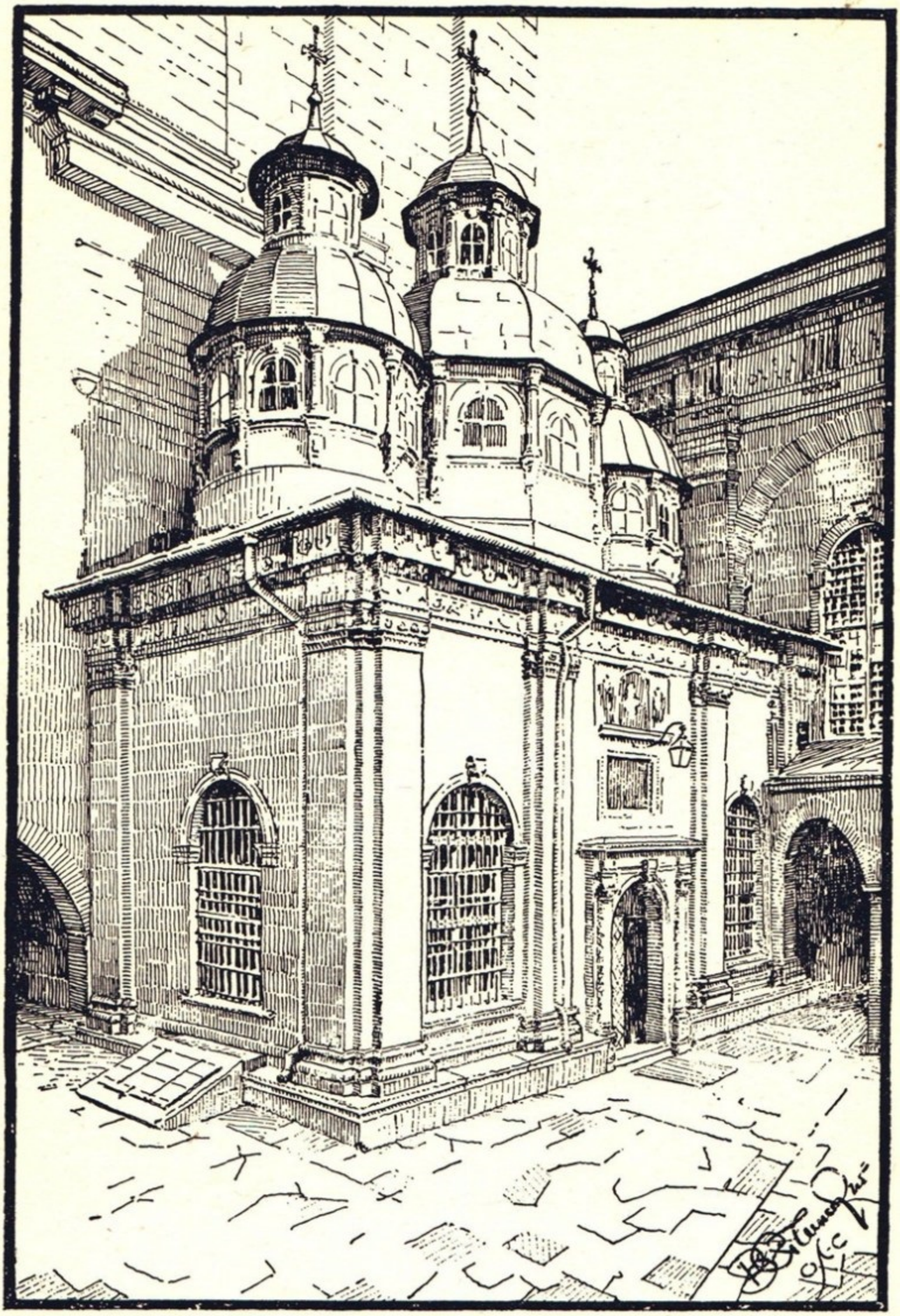

Трьохсятительська каплиця, 1578 р.

Рис. В. Січинського

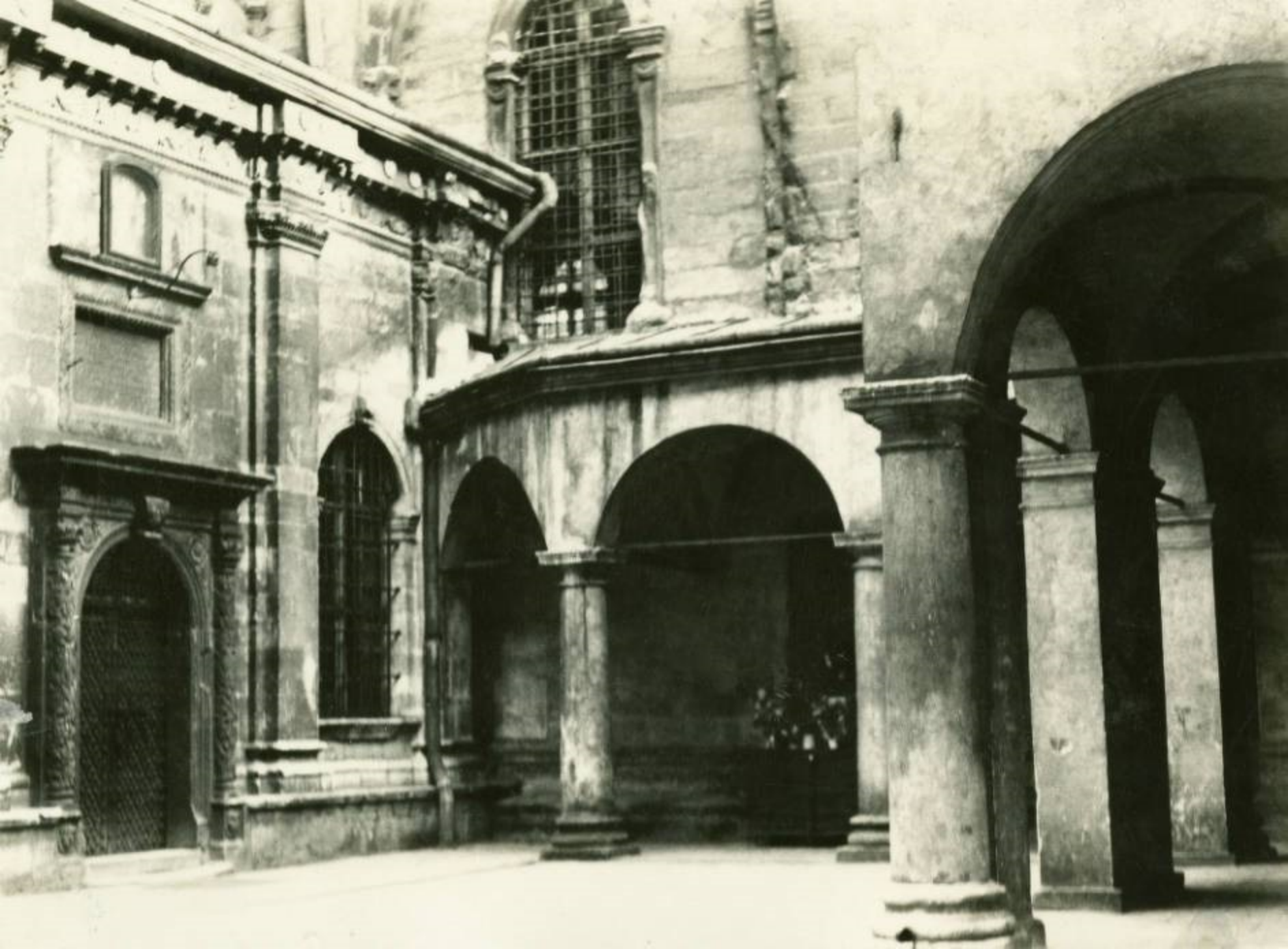

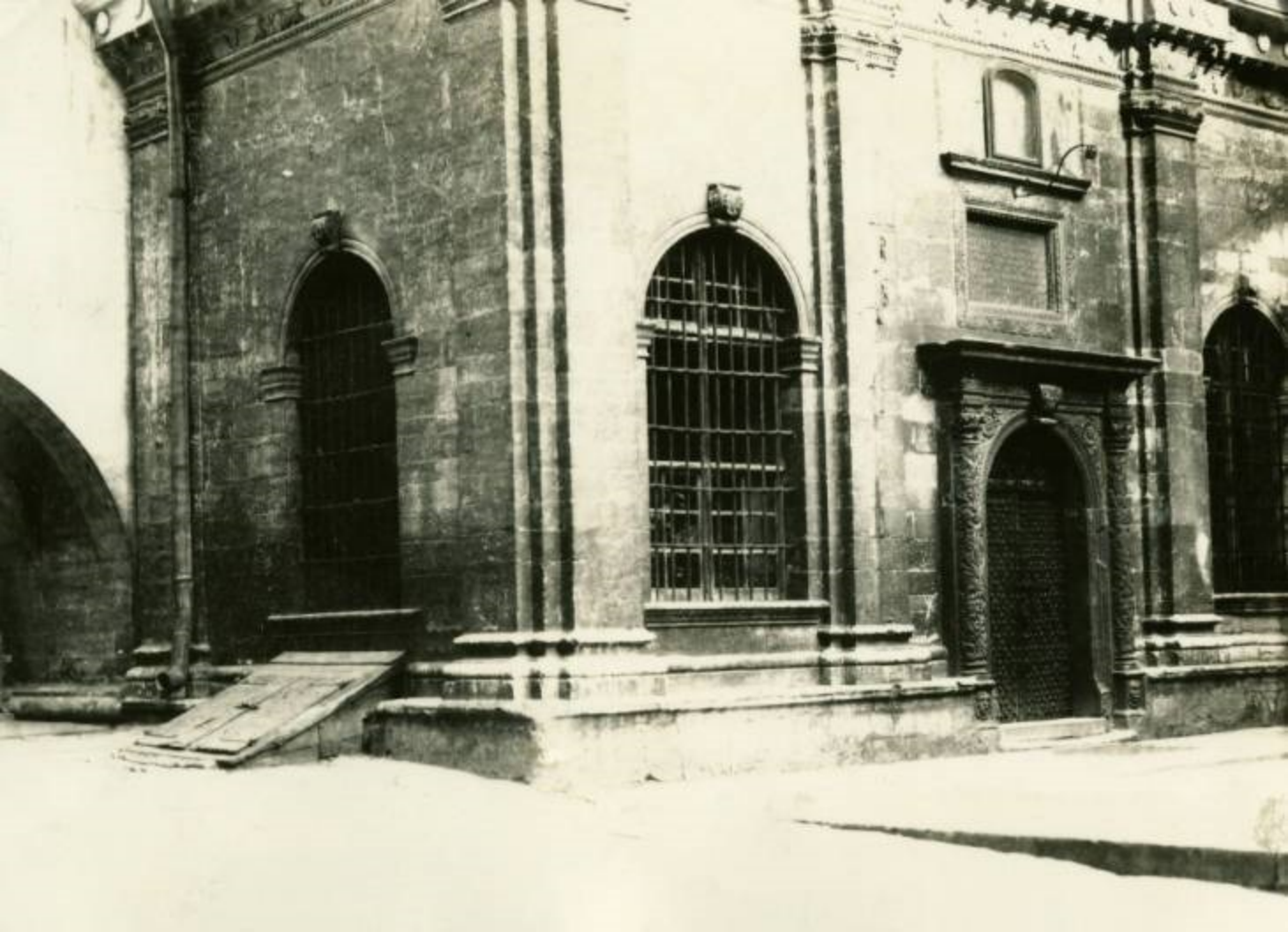

fotopolska.eu
Polska na fotografii

fotopolska.eu
Polska na fotografii

fotopolska.eu
Polska na fotografii

fotopolska.eu
Polska na fotografii

www.poliart.biz

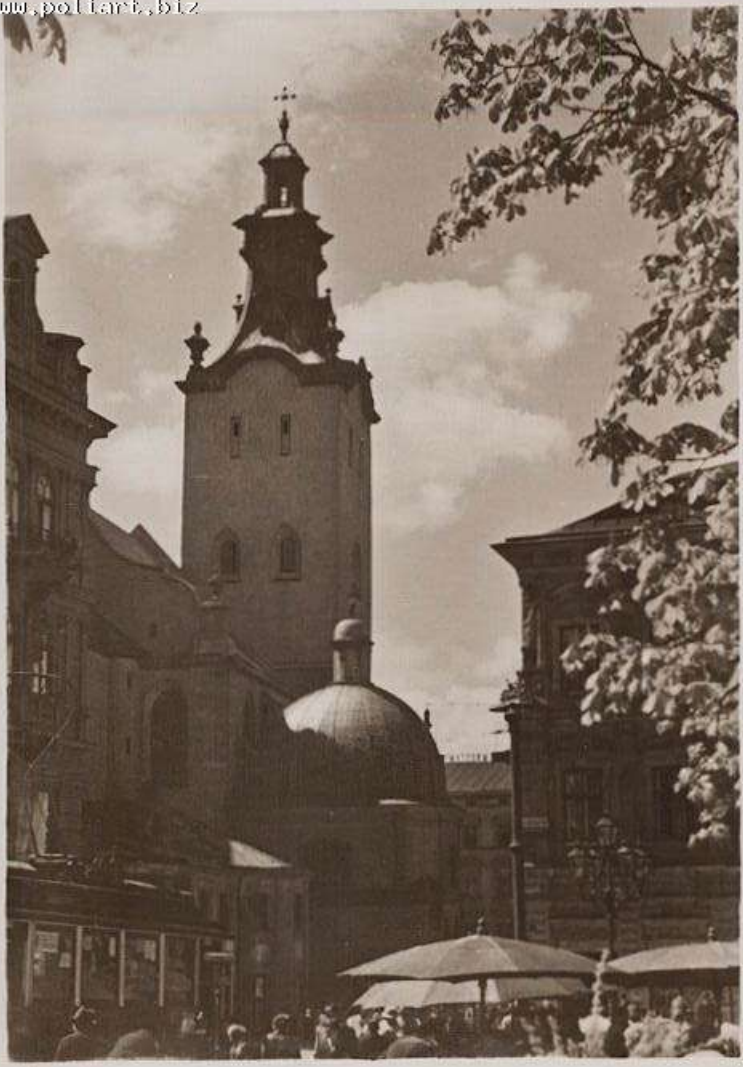

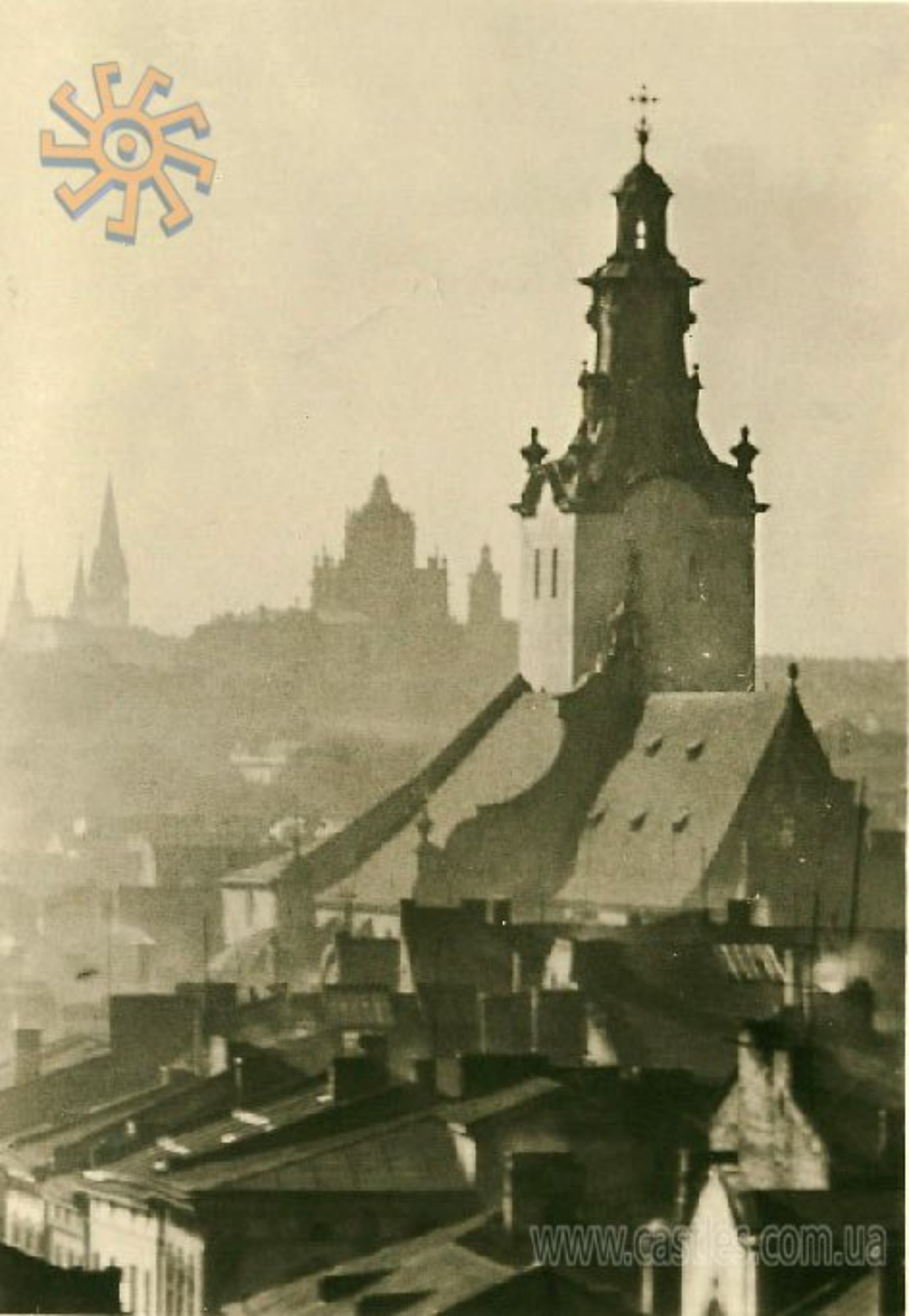
www.castles.com.ua

Lwów Plac św. Ducha
Lemberg Heiliger Geist-Platz

HOTEL
www.castles.com.ua

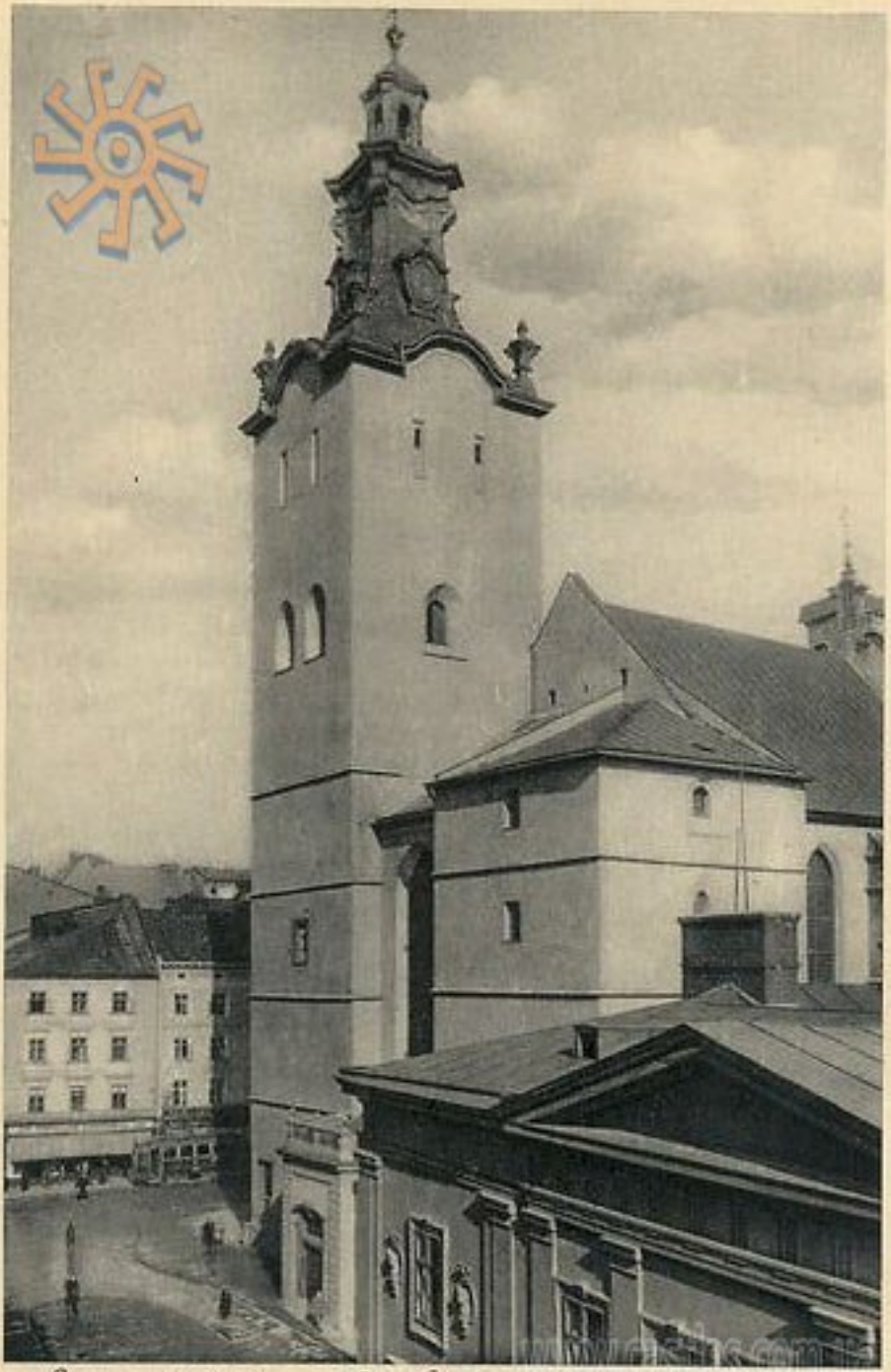

Lwów Katedra - La Cathedrale

castles.com.ua

Fotografja
J. Bułhaka.

LWÓW
KOŚCIÓŁ KATEDRALNY

Ci to ten Tgan
staniale
ku, mieene Isampei
tu zij medzinali!!

Lwow 10. veljača
1899.

Julian Ramany
Franciszek Buczek
Antoni Bar

Bonnevier
Lom
Lakiernistwo
Hermann Ewert

www.castles.com.ua

www.castles.com.ua

www.castles.com.ua

www.castles.com.ua

www.castles.com.ua

www.castles.com.ua

www.castles.com.ua

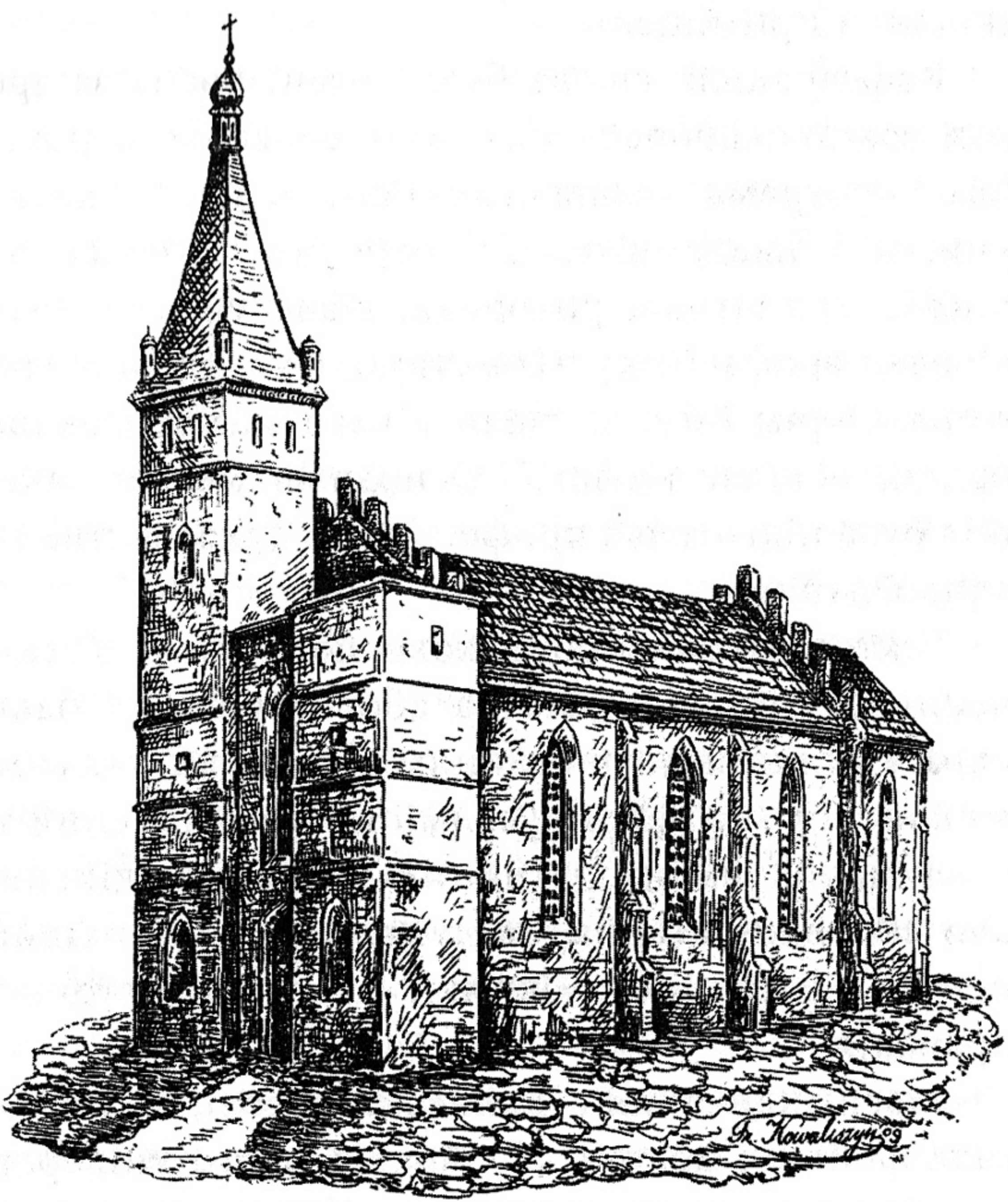
Fr. Kowaliszyn '09

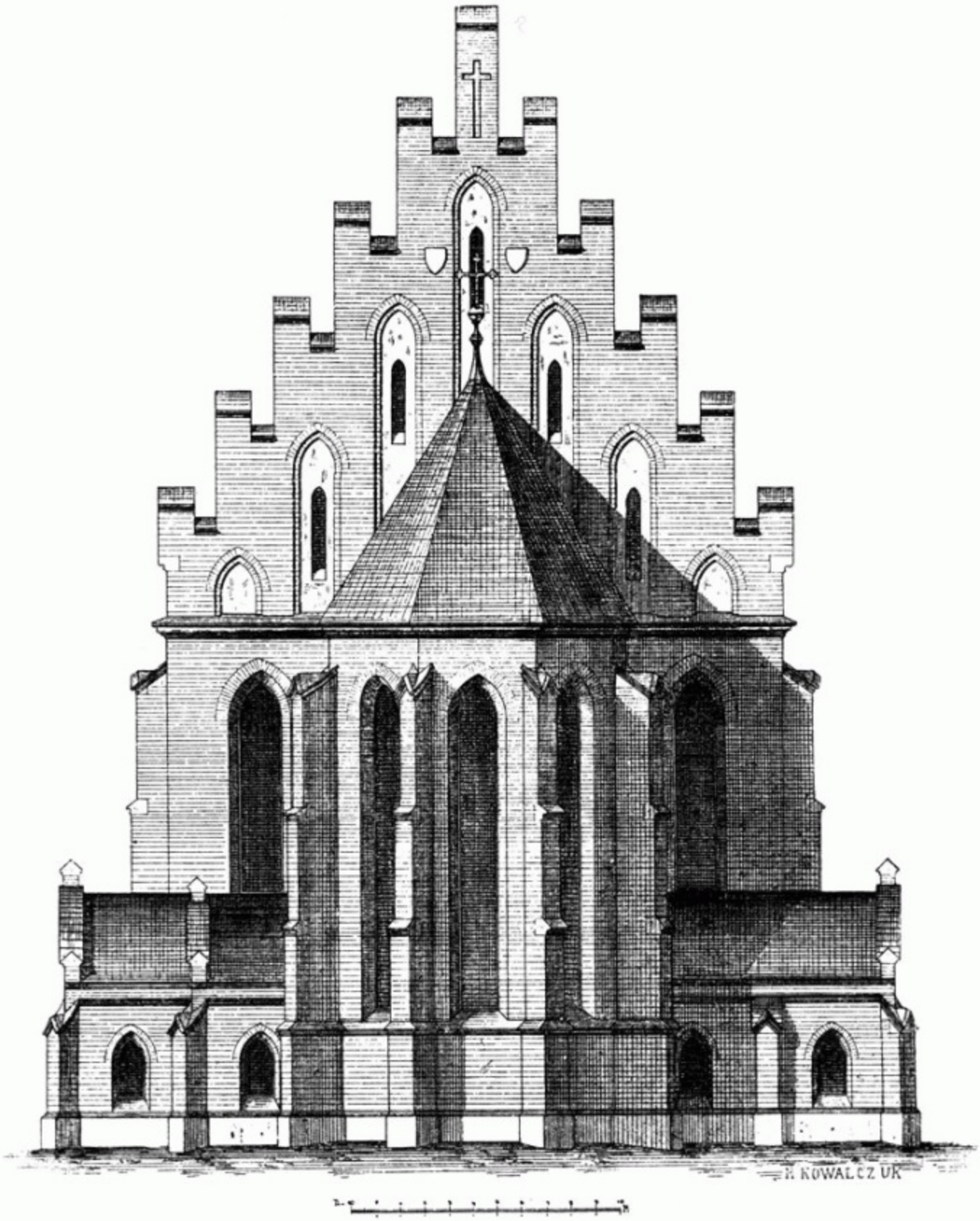
R. KOWALCZUK

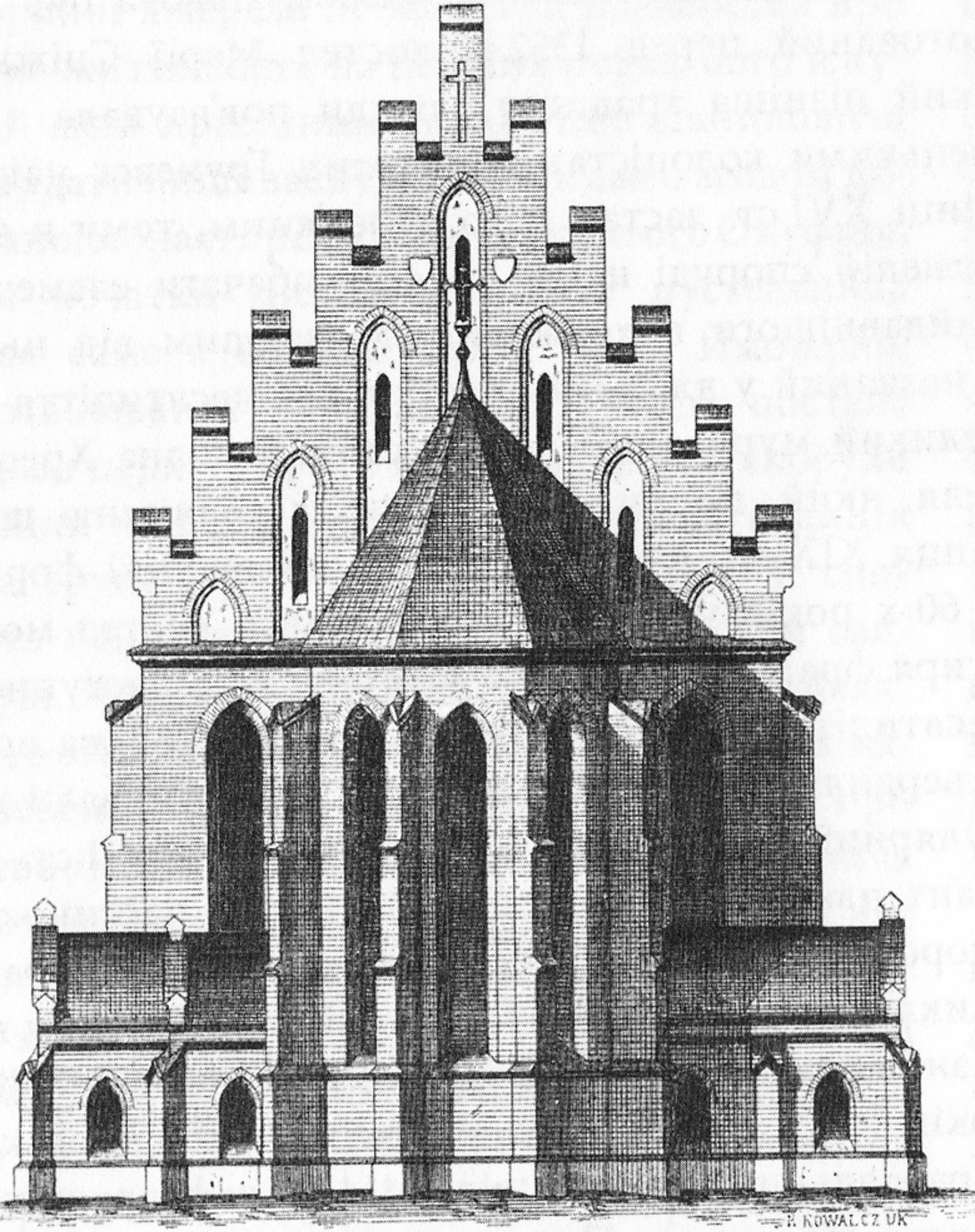
R. KOWALCZUK

Kościół Katedralny
we Lwowie.

Die Kathedralkirche
in Lemberg.

T. Zgabowicz rysował i lith.

z N.P. Pillera we Lwowie.

Kościoł Katedralny
z placem we Lwowie

Die Kathedralkirche in Lemberg,
samt der Ansicht des Platzes

KOŚCIÓŁ ARCHIKATEDRALNY WE LWOWIE.

Kościoł Katedralny.

St. Tondos pinx. Lwów — Léopol.

Studnia w rynku i część tylna Katedry.
Fontaine sur la Grand place, au fond Cathédrale.

StaSta
fotopolska.eu
Polska na fotografii

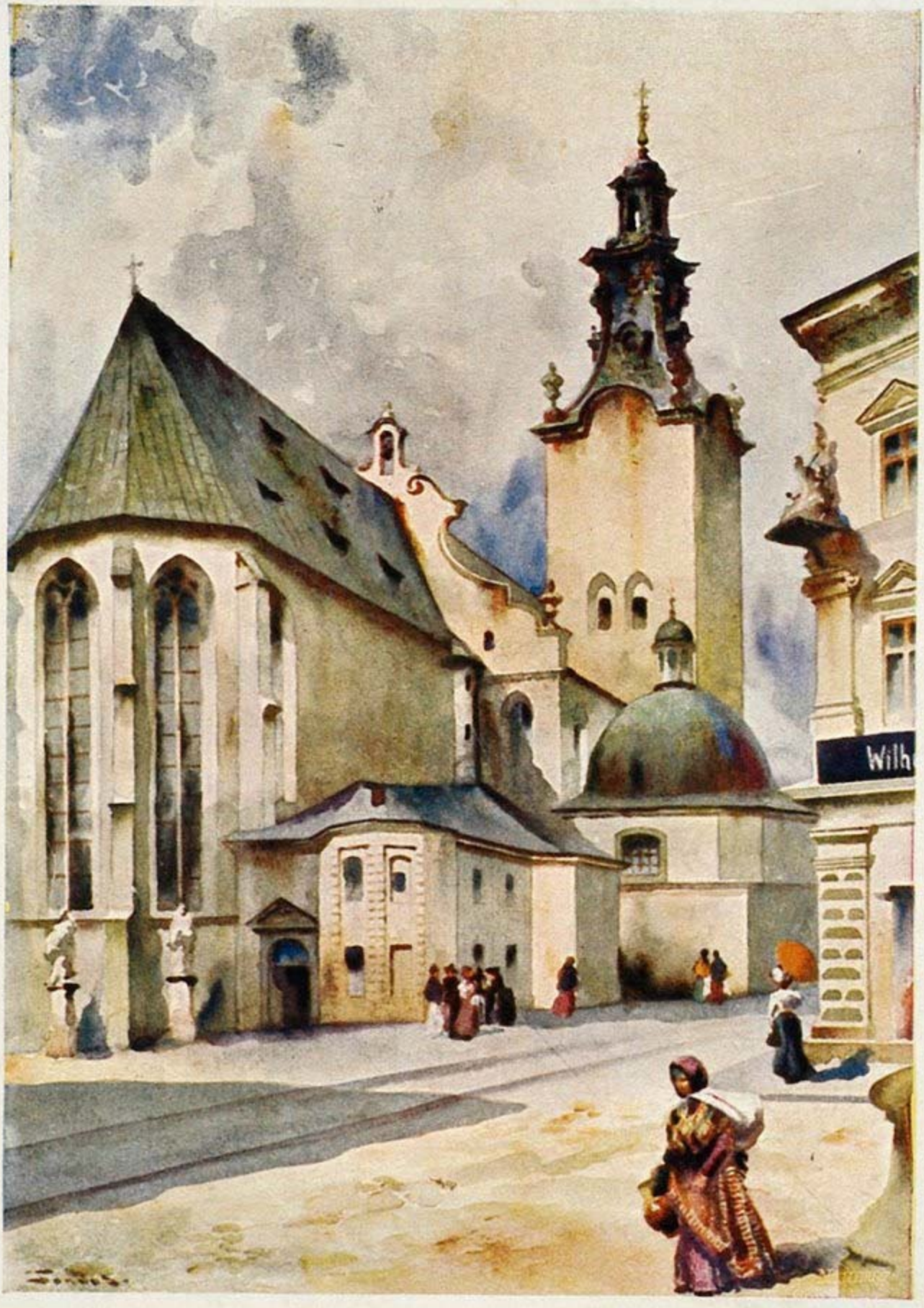

St. Tondos pinx

LWÓW

Katedra rzymsko-katolicka — Cathédrale Catholique-Romaine

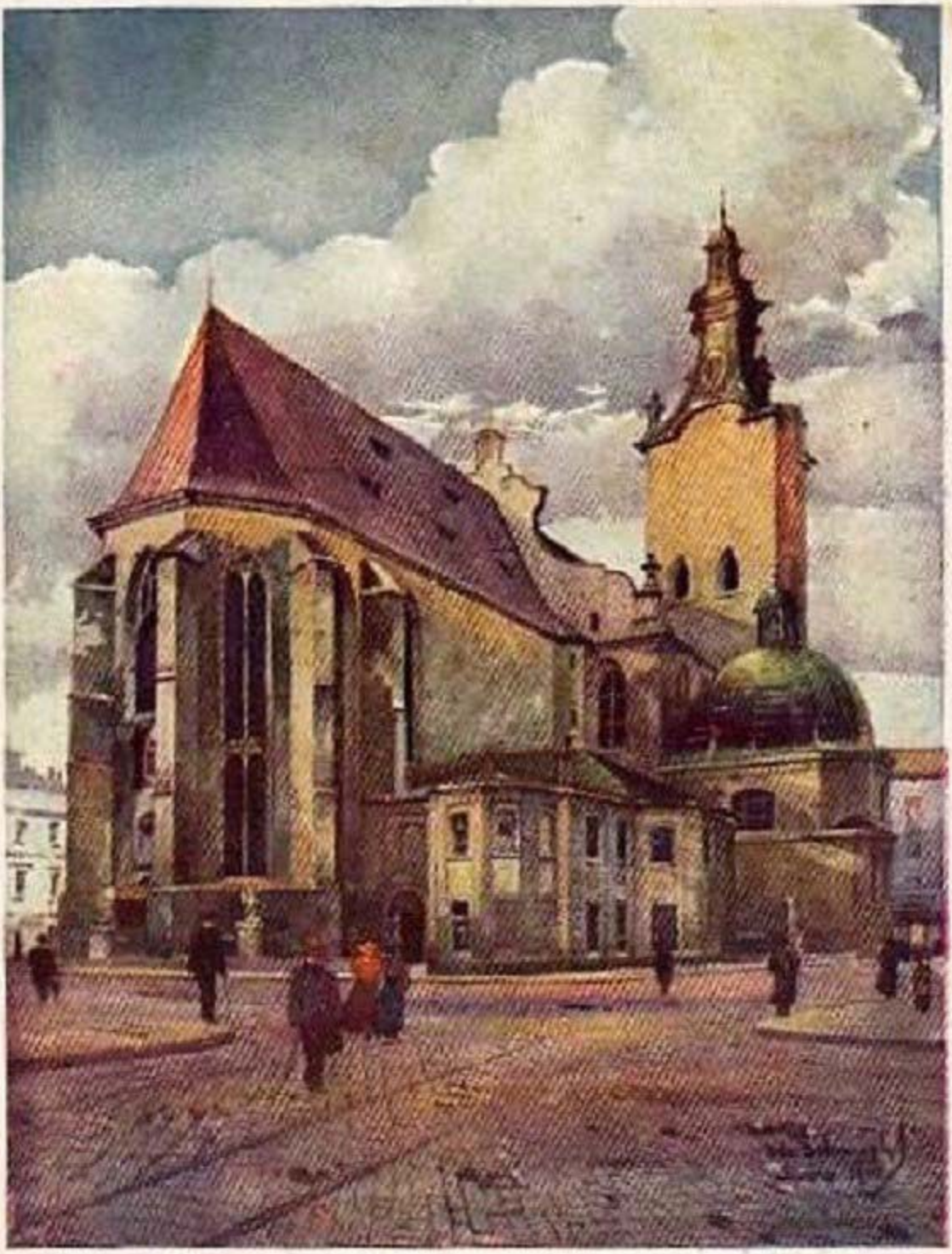

ODO DOBROWOLSKI. LWÓW. — LEMBERG.

PLAC KAPITULNY. — DOMPLATZ.

fotopolska.eu
Polska na fotografii

ODO DOBROWOLSKI. LWÓW. — LEMBERG.

PLAC KAPITULNY. — DOMPLATZ.

Entrée de l'ancienne église à Lwów (Lemberg)

www.lazarus.org

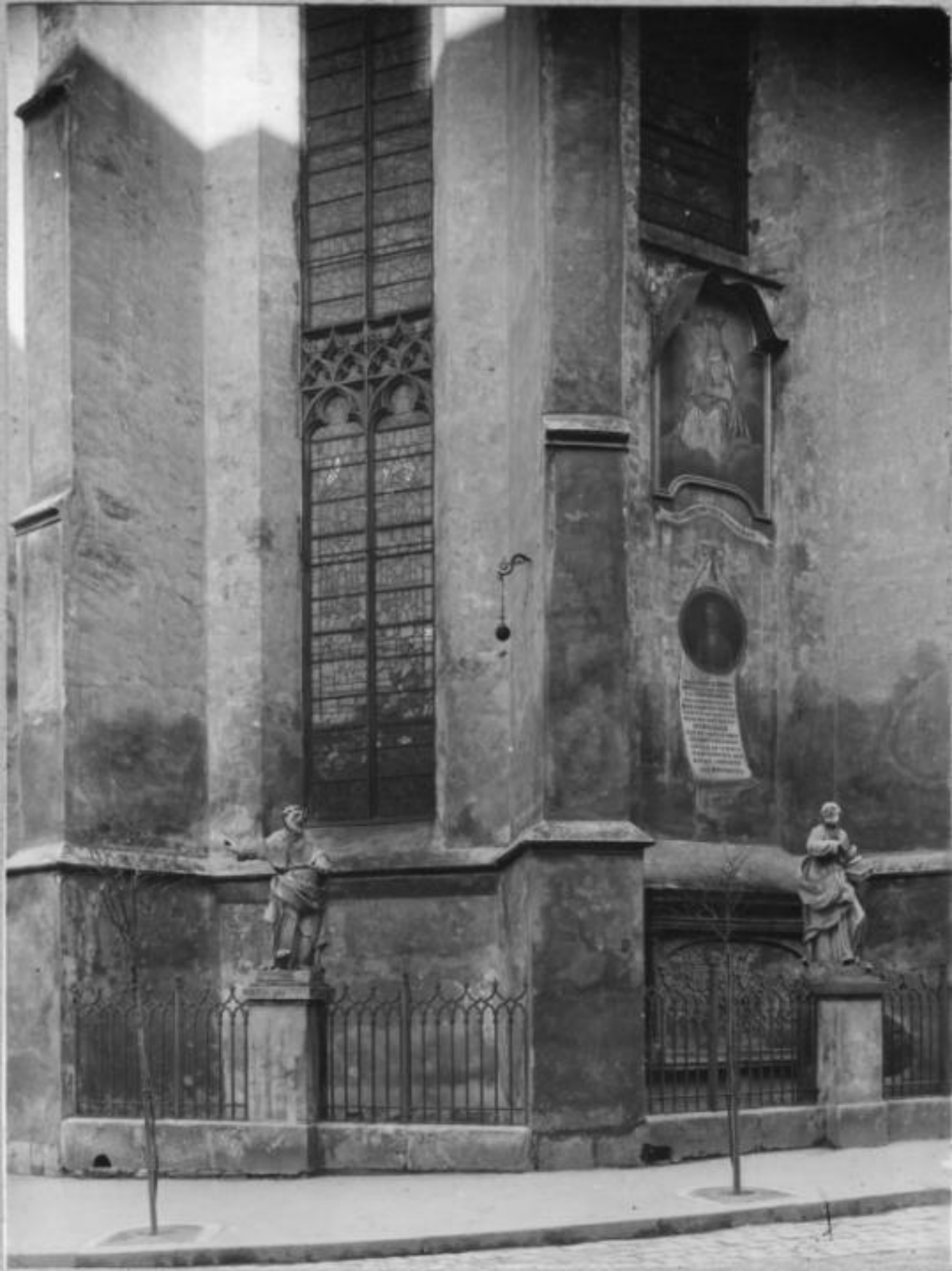

A:D: 1645:
IOANNES SULIKOWSKI Decanus Calliszien Leo
pol: Rhedâ discedens in Campis palentibus ab equis hic
inde raptatis proh manum cogitur frangere indiscrimine
vias postus vovet vota Divæ Virgini ad hanc Imaginem
Equi nullo retardante subsistunt effrenem impetu coërcent
pedi manuq fracta præter spem omnia in statu pristino
cia pristino statui restituitur et sanatur.
A.D. 1665 Auricus quidam, aureos centum in capsa ad
peregenda Domini sui negotia ferendos habens, dum hic
Sacro fruitur coro hac sibi occasione oblata, illis oratione adverte
Dum nemo eos fingit legisse, extrahit, illis oratione adverte
aureos elicit sibi dictos. Redit ad Capella lacrymabundus
et Virgini Sanctæ damnum illatum humiliter exponit, laudeq quo
dam impulsus, immittit manum in capsam alienam illa adiunctis
ei suis simili cum cultu aureos, dum extrahit et Capella exce
dit, facto id sui, Virginisq beneficii enarrans, idemq sub
juramento deponit: AMDG - Domina
IOOPlenis gaudet de donis Oftogiensi præsertim locis Calenis
sed Arcis Sanctæ Mariæ obvia qui expugnabat Exercitus Polonus
et inhabitabat, dehinc traicitus, quoq spe medicorum deliberat Ecclesiæ ad hanc Im
decumbit, gratiis sibi collatis redditus est;
Sunt & alia miracula facta per Mariam qui longum esset per
scribere nec omnes Fratres hic Patres scire possunt ea, quæ in domo hac
Cellæ vero et Ecclesiæ, D. WENCESLAUS HERONIMUS de Bogufzice
SIERAKOWSKI Archiepus Metropol. Leopol: vas præmissis gratis, Imagi
nem hanc aureis ornavit et vere gratiosi sub die Iulii 28 mens. Aprilis AD. 1760:
Præsidentis adhuc viventis, ac Rectoris Gratiosam B. V:
Mariæ quam ex cum Octava celebratum tranxit, ac corpus
sub invocatione Gratiarum Beatissimæ in hac Ecclesia
requiescit; cum plenissima Indulgentia à S: Sede Apostolica
elicitum Confraternitati assertis erexit et instituit;

A.D. 1643:
IOANNES SULIKOWSKI Decanus Calbi ad Leo
pol: Rheda discedens in Campi palcubus ab equo hu
inde rapitus pedi manuq; coactus frangere indecrimine
vita potius voluit vota Divæ Virgini ad hanc Imaginem
Equi nullo retardante subsistunt efficacem impetu cohibent
pedi manuq; fracta præter spem omnia in ætate pris
ca pristino statui restituntur et sanantur.
A.D. 1663 Aulicus quidam, amicæ crebri in capella ad
se ragiendi Domini ibi negotia ha
lam omnes duo fortuito ingressi, libi
tatis cupidis ibi ludebat ad Capellæ
et Virgini Matri, damno ibi dato humiliter exposuit, hinc qui
dam repulsa immittit manu in capsam ubi ad
ut nisi frugi cum crebri amici clam exirent et Capella
fecit ad tuas, Virgo, benigni mentem ab
jumento depulit: Anno Domini
Sunt et alia multa miracula facta per Matrem quæ
SARTAGONSE Archiepisc. Metropol. Leopol. vid. promissa
Ecclesia Metropol. cum plurimis beneficiis à S. Sede Apost.

MAGAZYN

TEATRALNA

TEATRALNA
DROGUERIA
PERFUMERIE

www.lvivcenter.org

LEON Xiąże SAPIEHA-Kodeński

ur. 1803 um. 1878

Młodzieńcem ze służby skarbowej Xięztwa, kampanię [illegible]
przeszedł dla ojczyzny w r. 1831 i krzyż dzielności [illegible]
z majątku wygnały z rodzinnych stron stygnący [illegible]
gdzie służąc i kierując słowem, czynem, milszą
życie polskie dźwigał utrwalał.
Sejmu krajowego pierwszy marszałek,
Towarzystw kredytowego ziemskiego i gospodarskiego pierwszy fundat.
Prace społeczne na nowe drogi wprowadził
hartu, stałości, serdecznej służby wzór dla polaków.

JADWIGA z hr. Zamoyskich Xiężna SAPIEŻYNA

ur. 1806 um. 1890

Męża dziełom wtórowała dzielnie przy domowem ognisku
matka pewnej pełna krzyżami wielkiemi
w służbie Boga, Ojczyzny, bliźnich niestrudzona.
Hojnych darzyła opuszczonych słowa pokrzepienia
licznych wielogodzina przy łożu zatrzymywała
sercem, ręką, pracą, przodowała w dobrodziejstwach wielkich.

R. I. P.

Erunt autem justi ambo ante Deum inculpabiles in omnibus mandatis et justificationibus Domini
(Luc. I)

LWOW – Katedra obrządku łacińskiego

Pozdrowienia przesyłam a w nadziei spotkania Państwa
coraz gorliwiej się modlimy. Julka

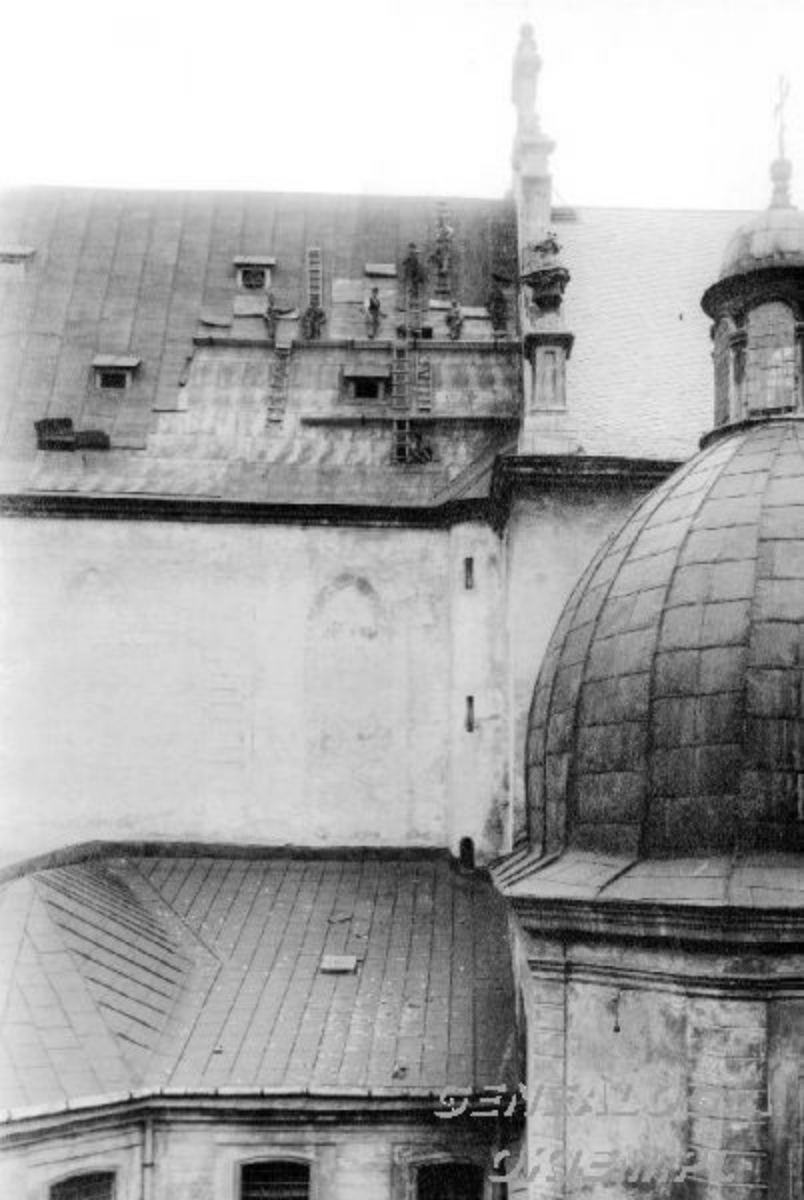

Католическій соборъ.

La cathédrale.

RUTOWSKIEGO

U. M. SENENSIEB DENTYSTA
CHODNIKI JEDWABIE

PLAN PODZIEMI RZYM.-KAT. KATEDRY WE LWOWIE

Tadeusz Obmiński

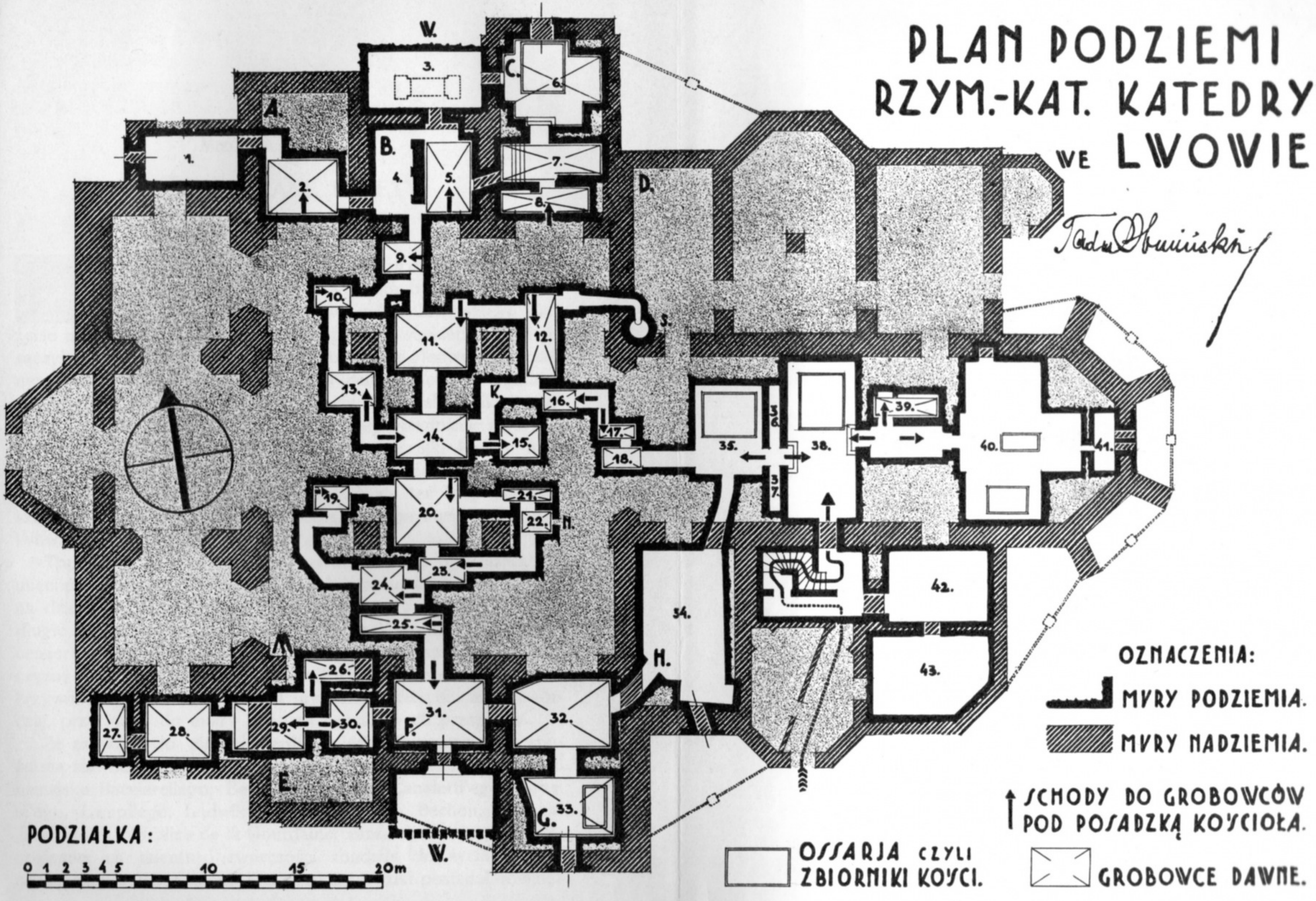

PODZIAŁKA :

0 1 2 3 4 5 10 15 20m

OZNACZENIA:

MURY PODZIEMIA.

MURY NADZIEMIA.

SCHODY DO GROBOWCÓW POD POSADZKĄ KOŚCIOŁA.

OSSARJA CZYLI ZBIORNIKI KOŚCI.

GROBOWCE DAWNE.

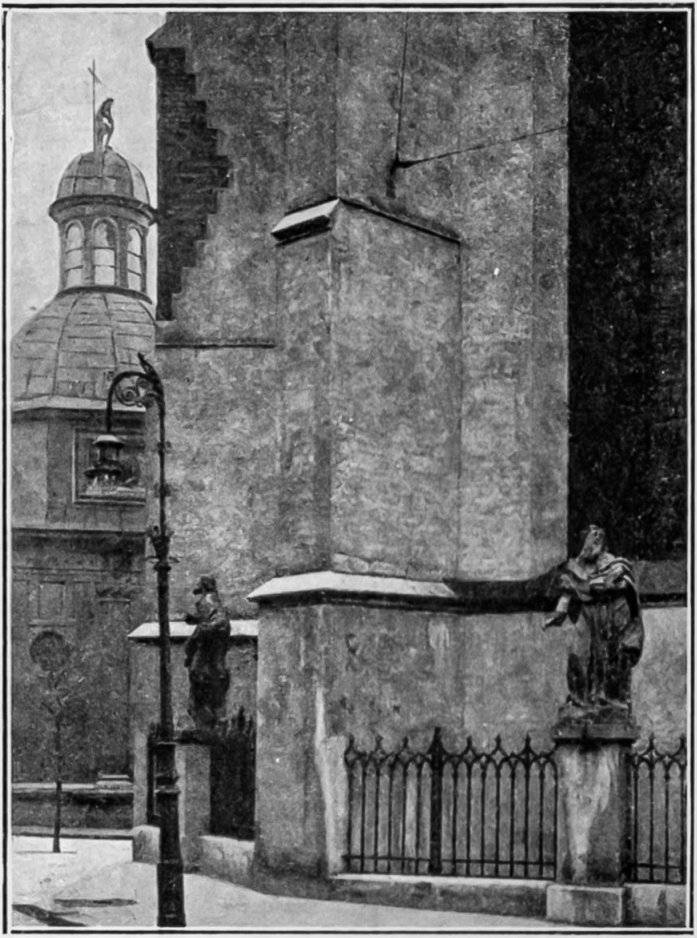

FRAGMENT PREZBITERJUM Z PRZYPORĄ USZKODZONĄ W DNIU 5 MARCA 1919

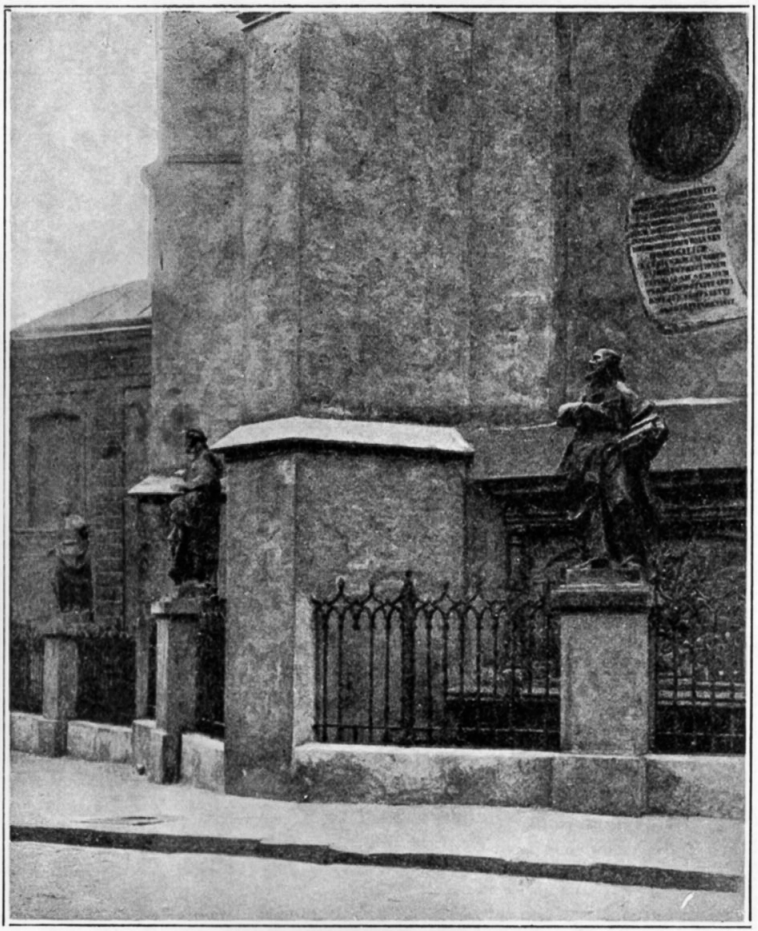

FRAGMENT PREZBITERJUM Z WMUROWANĄ PŁASKORZEŹBĄ „ZMARTWYCHWSTANIA“

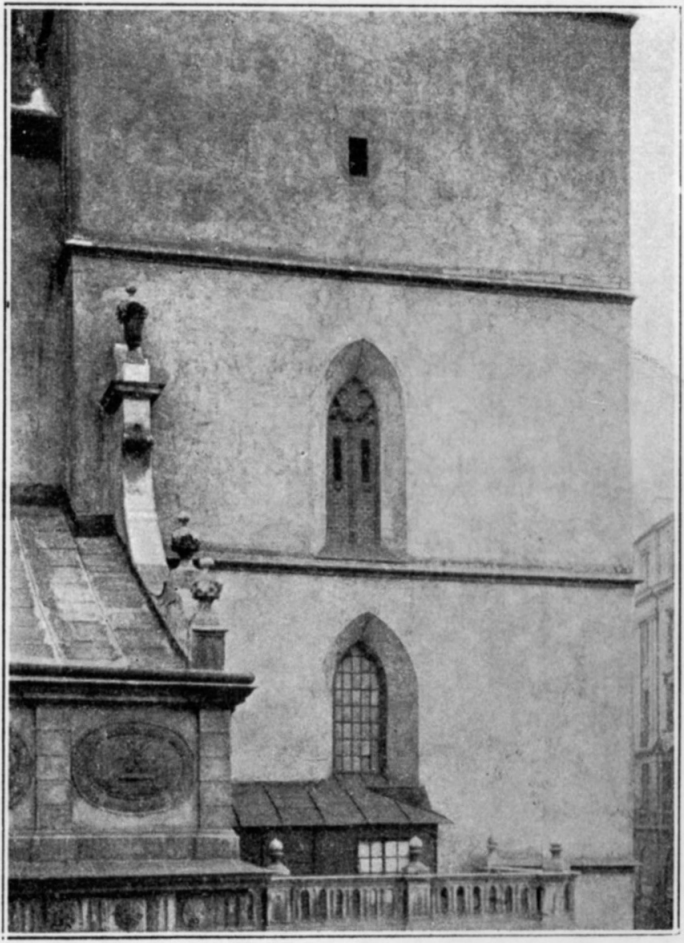

FRAGMENT WIEŻY KATEDRALNEJ Z ODKRYTEM LASKOWANIEM OKNA

GRÓB CHRYSTUSA Z ODKRYTEM DAWNEM WEJŚCIEM GOTYCKIEM *(Strona północna)*

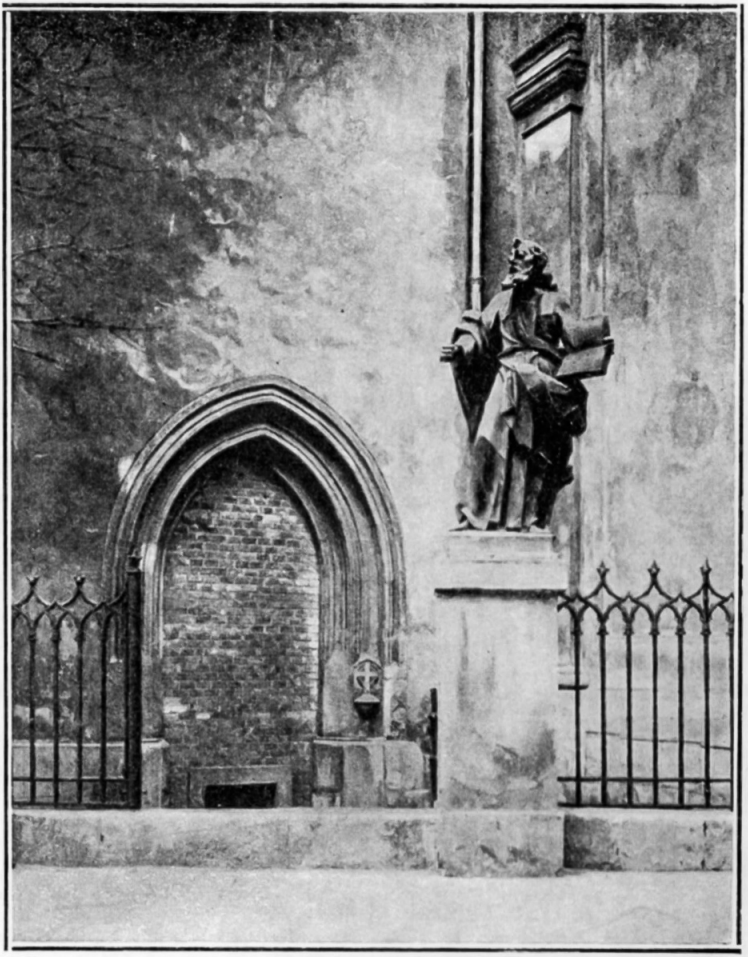

ODKRYTE DRUGIE WEJŚCIE GOTYCKIE
(Strona południowa)

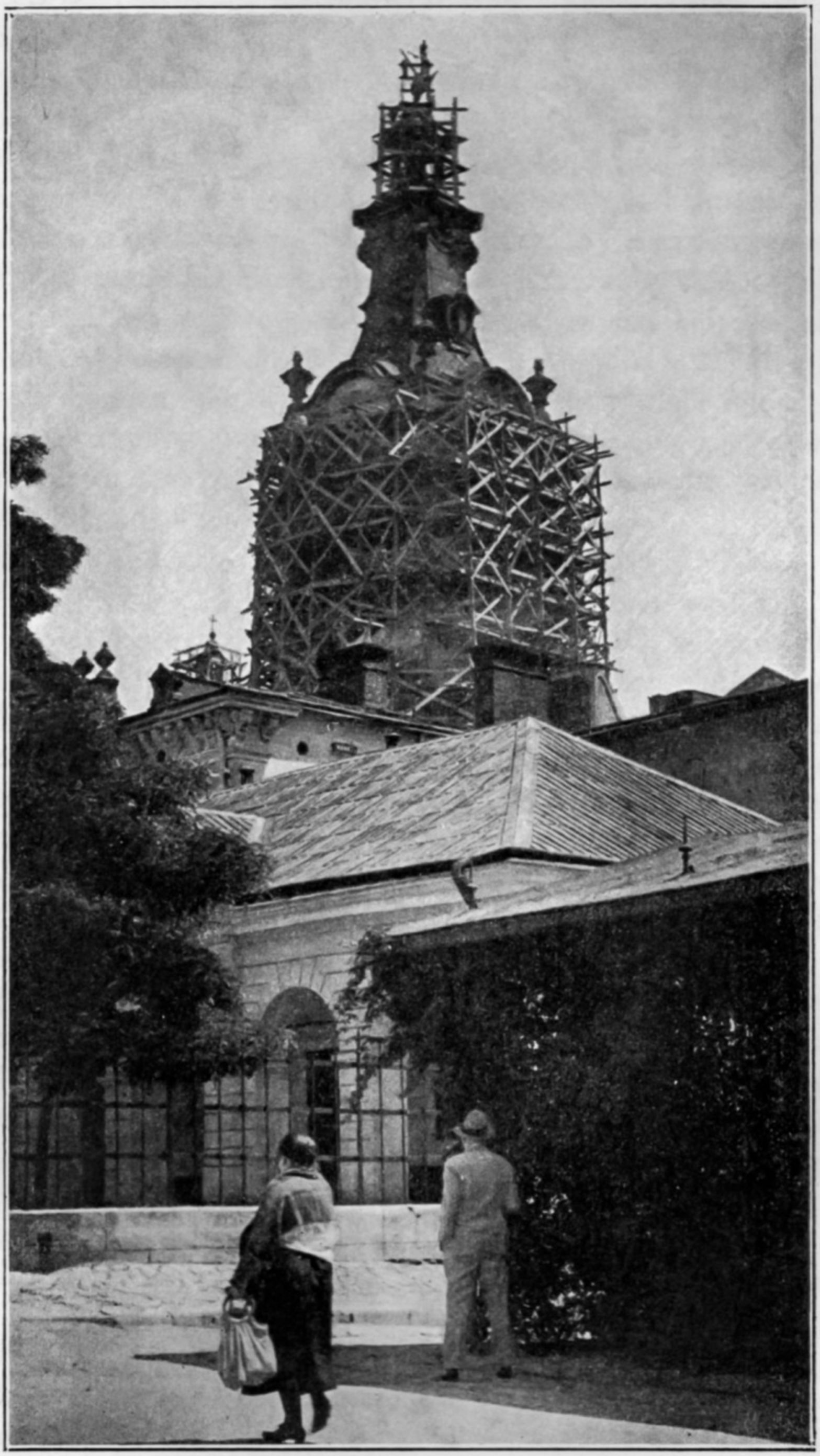

WIEŻA KATEDRALNA W OKRESIE RESTAURACJI W LIPCU 1929

WIEŻA KATEDRALNA PO RESTAURACJI
Z ODKRYTEMI STRZELNICAMI

RYNEK

fotopolska.eu
Polska na fotografii

Halo!

LWÓW. Sarkofag przy Katedrze

www.poliart.biz

www.lvivcenter.org

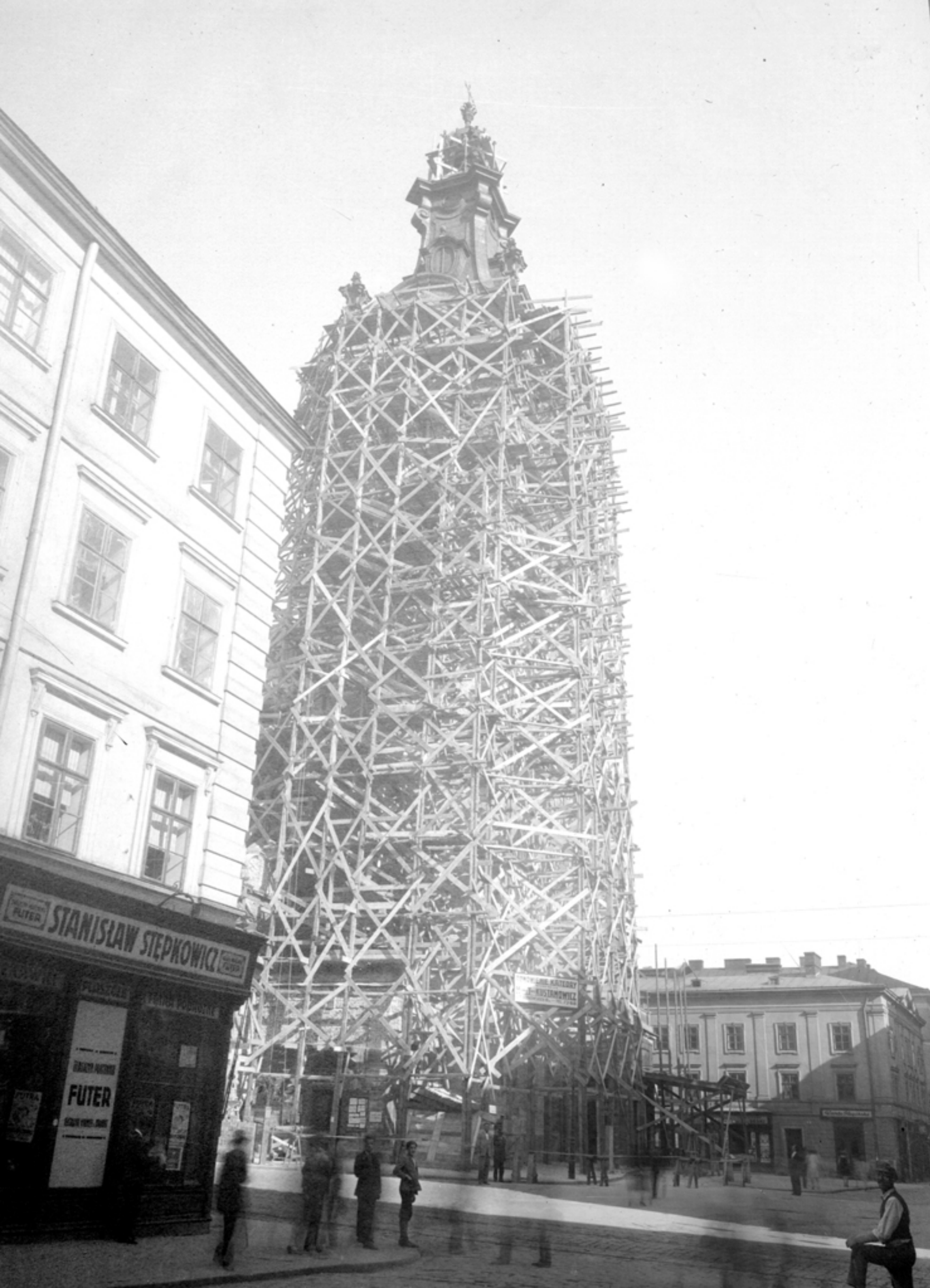
STANISŁAW STĘPKOWICZ
FUTER
FUTER

Wilhelm

RYNEK
TO

ODNOWIENIE KATEDRY
M. i J. KUSTANOWICZ

RYNEK
PISANIA

ERJI

ODNOWIENIE KATEDRY

M. T. KUSTANOWICZ

RYNEK

PAPIERY

PAPIERY

Narodowe Archiwum Cyfrowe, sygn. 1-U-3593-3

www.poliart.biz

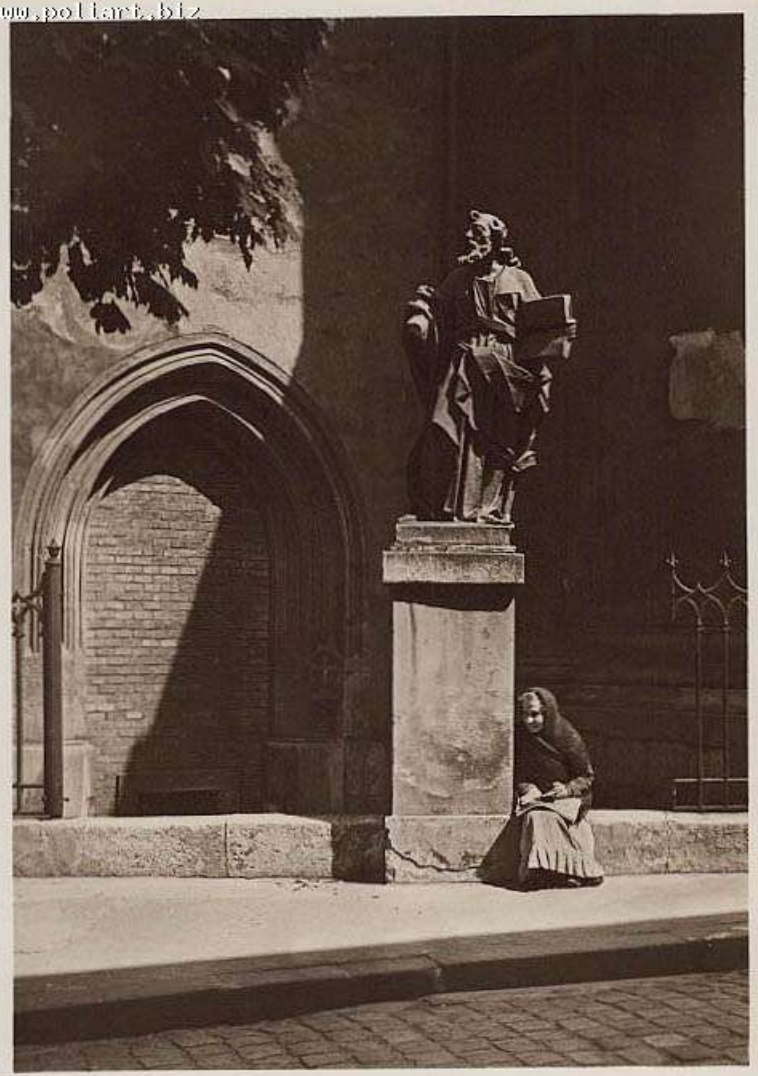

fot. L. Czechowicz

fotopolska.eu
Polska na fotografii

www.poliart.biz

fotopolska.eu
Polska na fotografii

fotopolska.eu
Polska na fotografii

fotopolska.eu
Polska na fotografii

LWÓW. Fragment Katedry rzym.-kat.

www.lvivcenter.org

www.lvivcenter.org

www.lvivcenter.org

www.lvivcenter.org

www.lvivcenter.org

fotopolska.eu
polska na fotografii

Камелія

www.lvivcenter.org

fotopolska.eu
Polska na fotografii

fotopolska.eu
Polska na fotografii

ЗОЛОТИЙ ВІК
ЮВЕЛІРНИЙ ЗАВОД
МУЗЕЙ
fotopolska.eu
Polska na fotografii

Ryc. i lit. J. Dwobeda

Z lit. K. Pillera

Kościoł Ormiański.

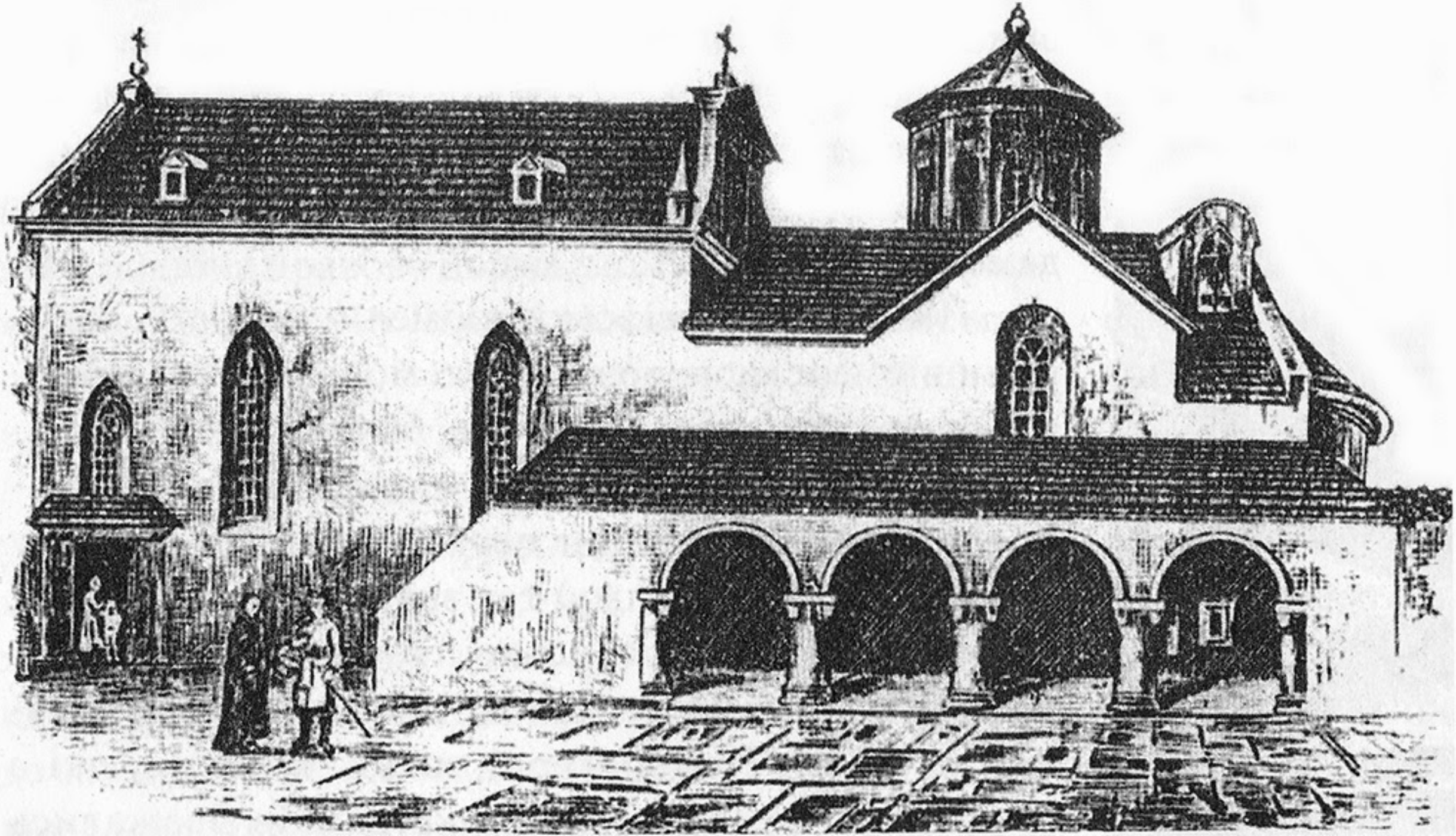

LWÓW, katedra Ormiańska przed restauracyą

KATEDRA OBRZ. ORMIAŃSKIEGO

Według zapisków kościoła zbudowaną została w wieku XIV., a w XVII. dobudowano część zachodnią i zakrystyę. Pierwotna część kościoła jest połączeniem gotyku z bizantyńskiem zabudowaniem. Wiele jest tutaj zabytków godnych uwagi, z których szczególniej zasługuje na uwagę ołtarz św. Grzegorza, obraz ołtarzowy Chrystusa na krzyżu, malowany w stylu Rubensa i inne, a nadto zakrystya, gdzie znajduje się ewangelia z XIII. wieku.

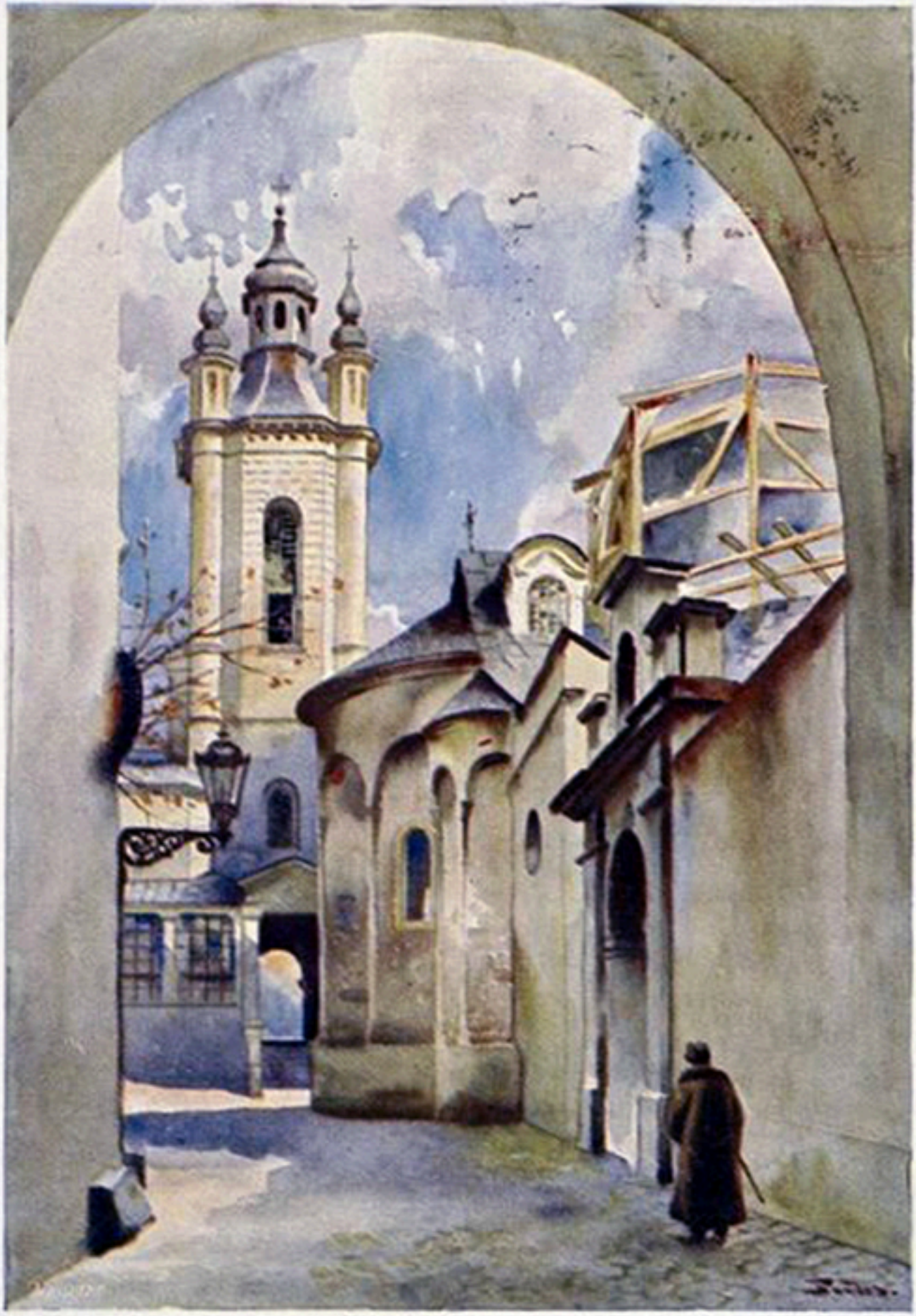

St. Tondos pinx. **Lwów — Léopol.**

Przejście przez podwórze Cerkwi Ormiańskiej.
Cour de l'église Arménienne-Catholique.

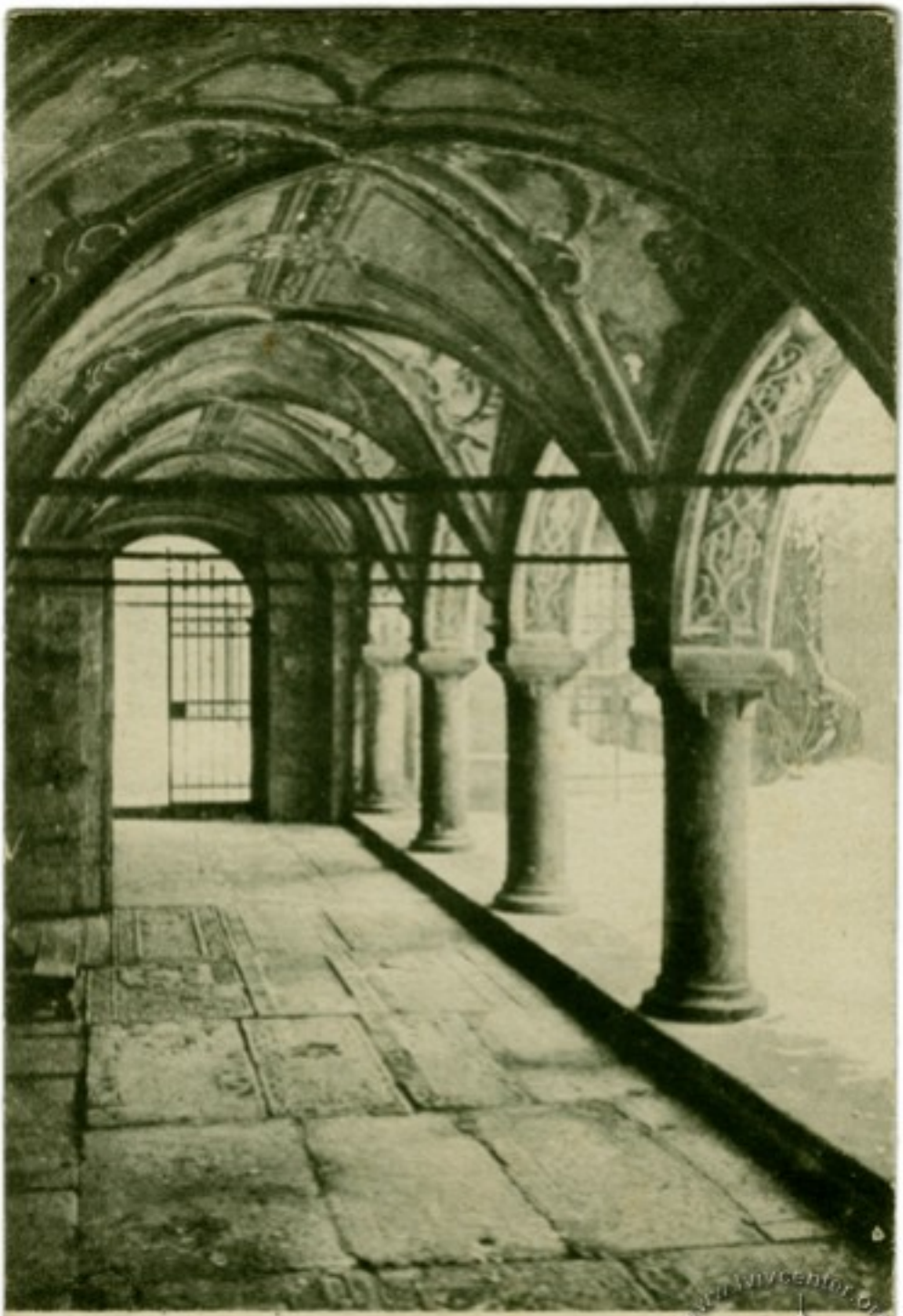

Lwów Katedra ormiańska Fot. Inż. K. Lotz.

Lwów Katedra ormiańska Fot. Inż. J. Pelz.

IHS

Армянскій надгробный памятникъ.

Monument funéraire arménien.

Wereschagin W.A. - Storig Imen - Pétersbourg 1915

СОБОРЪ ОРМЯНСКІЙ. KATEDRA ORMIAŃSKA.

Армянскій соборъ.

La cathédrale Arménienne.

www.hivesenter.org

StaSta

fotopolska.eu
Polska na fotografii

fotopolska.eu
Polska na fotografii

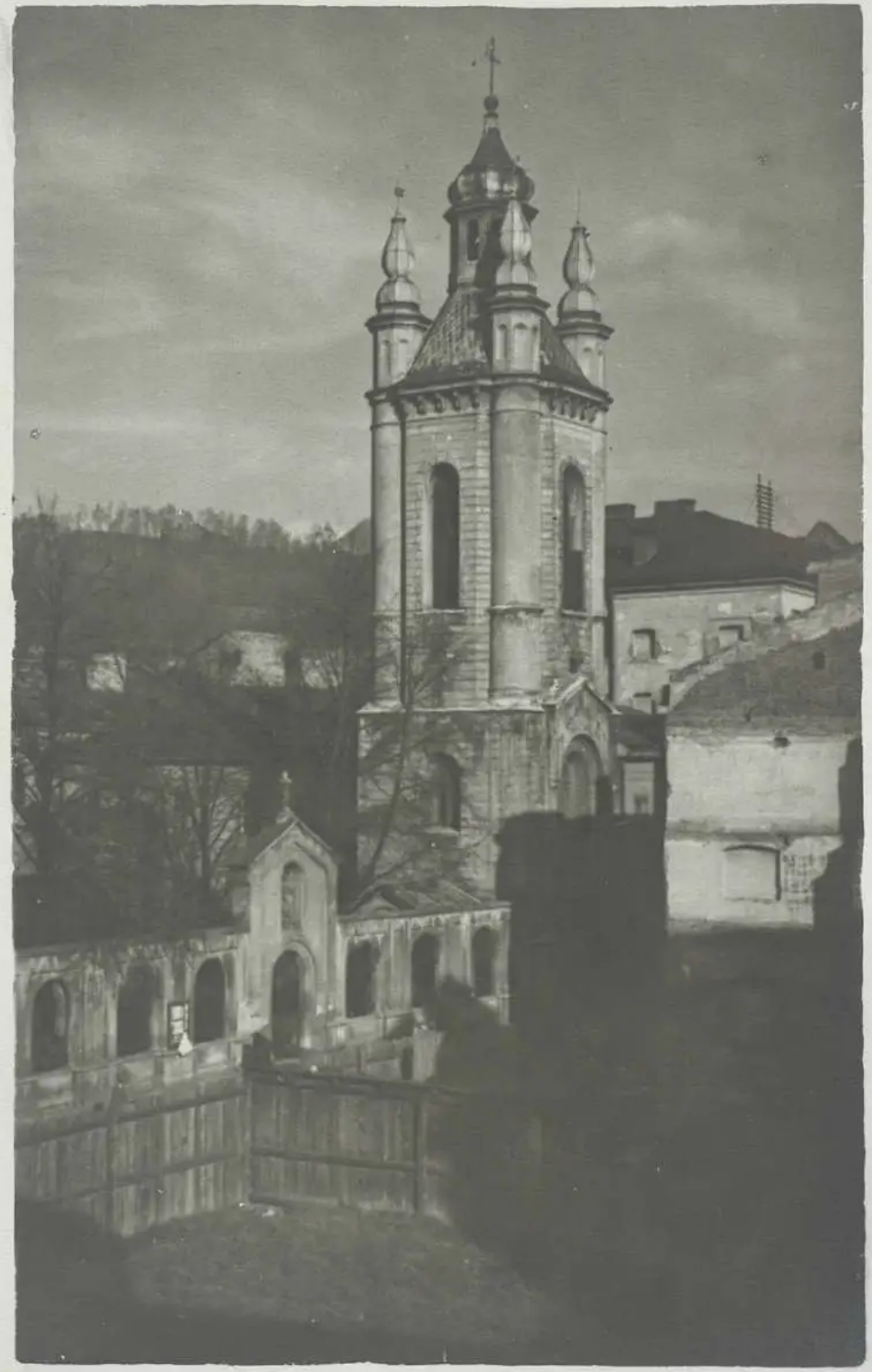

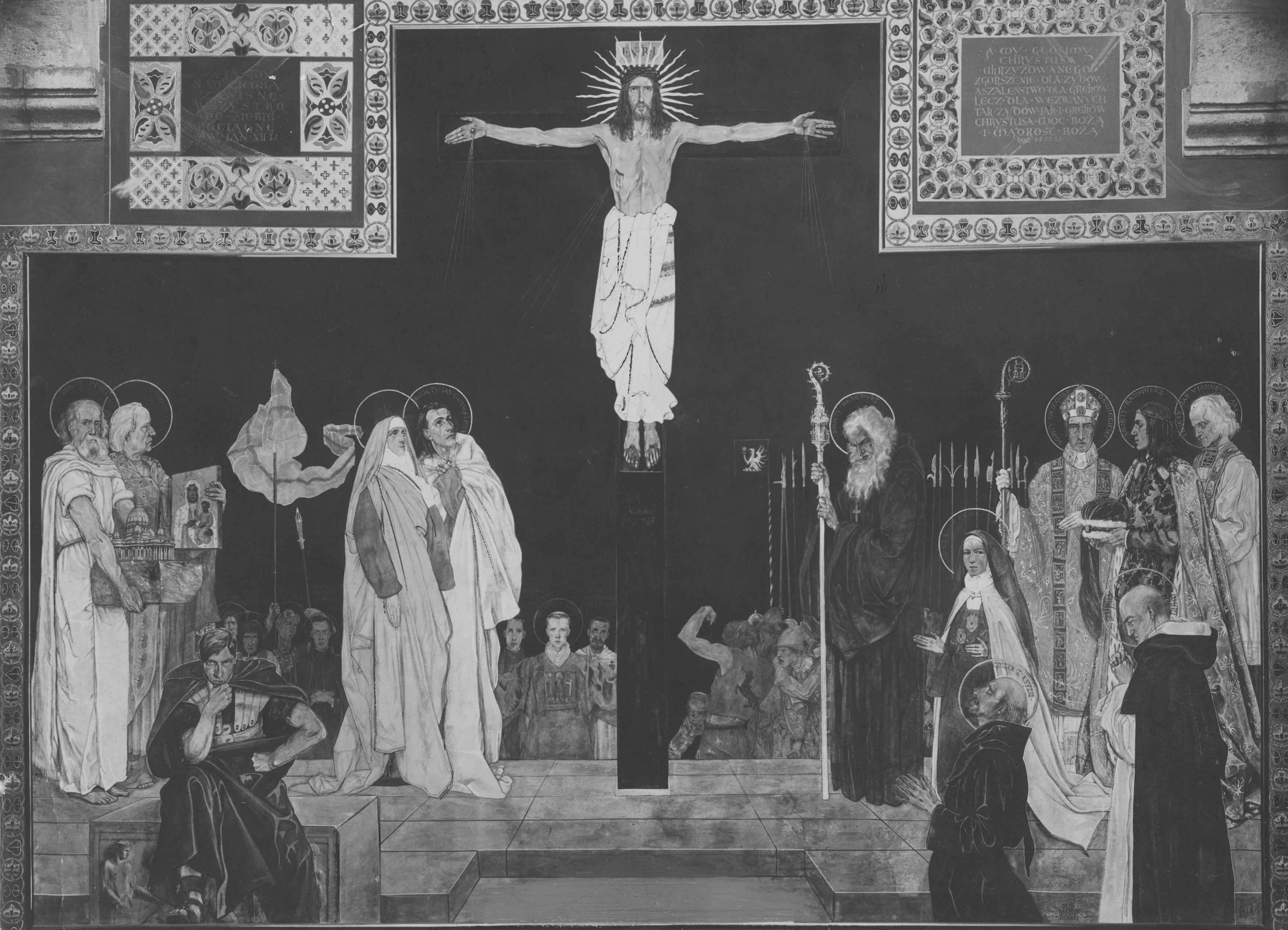

fotopolska.eu
Polska Fotografia

Dzwonnica katedry armeńskiej.

fotopolska.eu Polska na fotografii

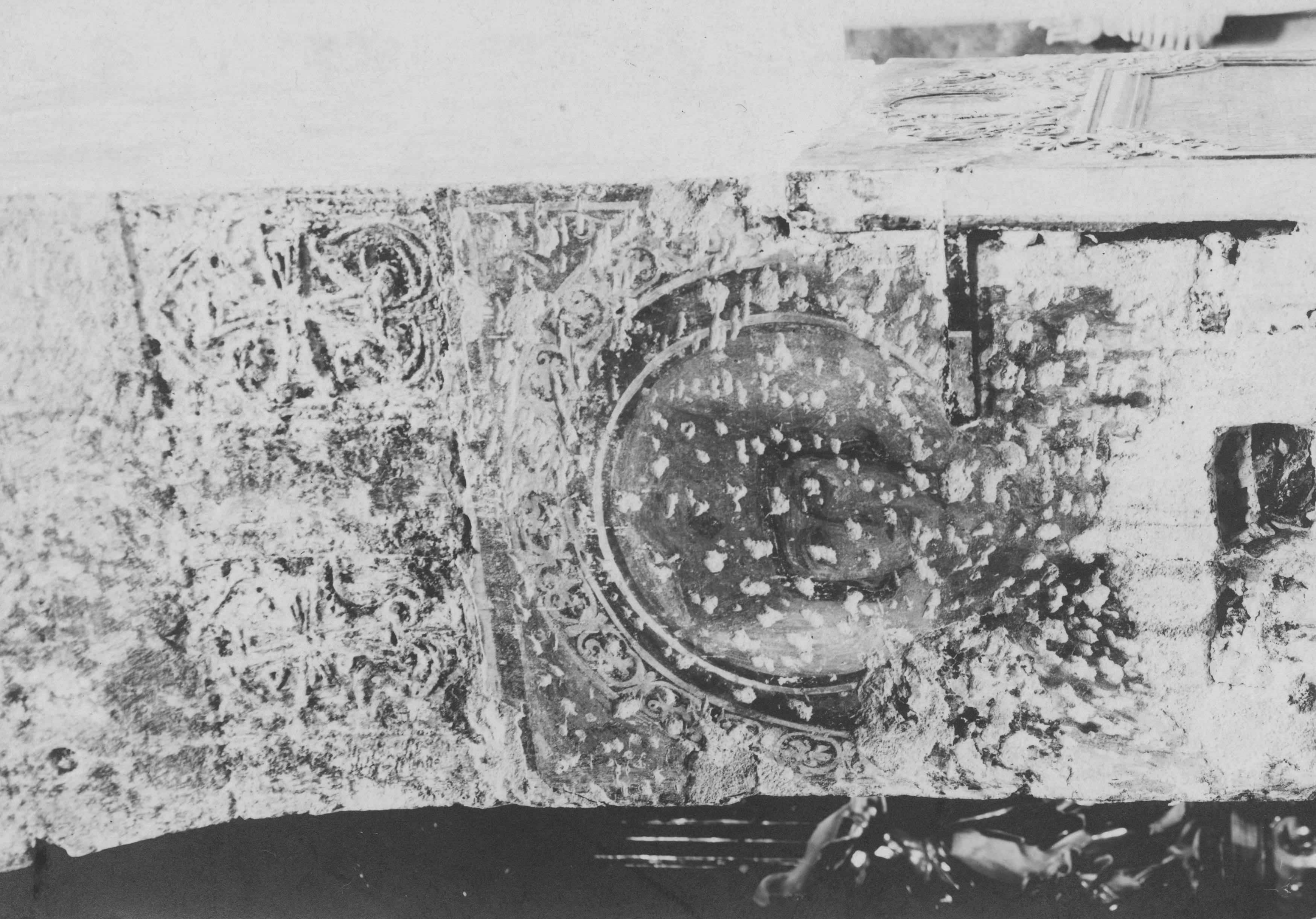

fotopolska.eu
Polska na fotografii

fotopolska.eu
Polska na fotografii

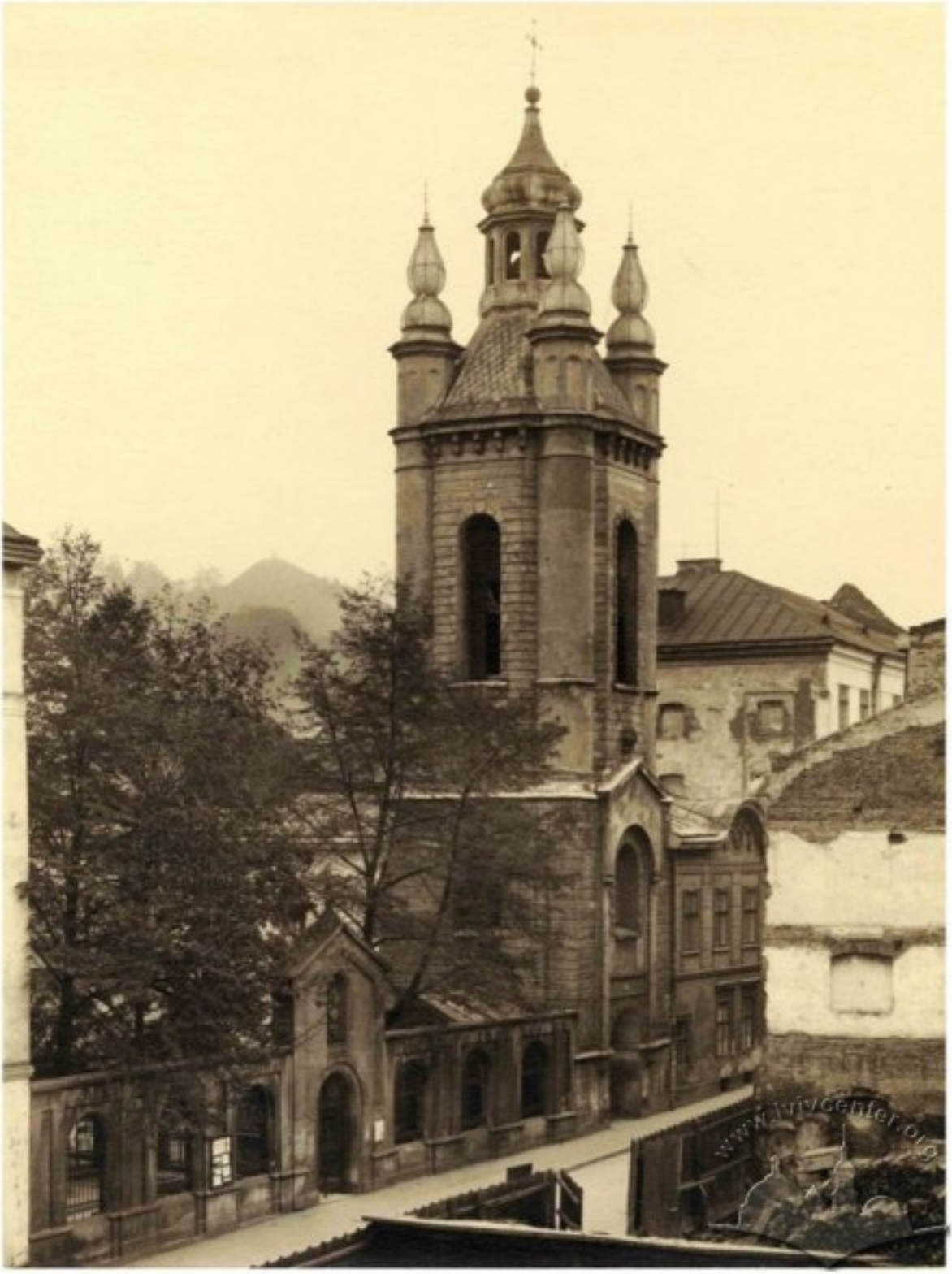

www.lvivcenter.org

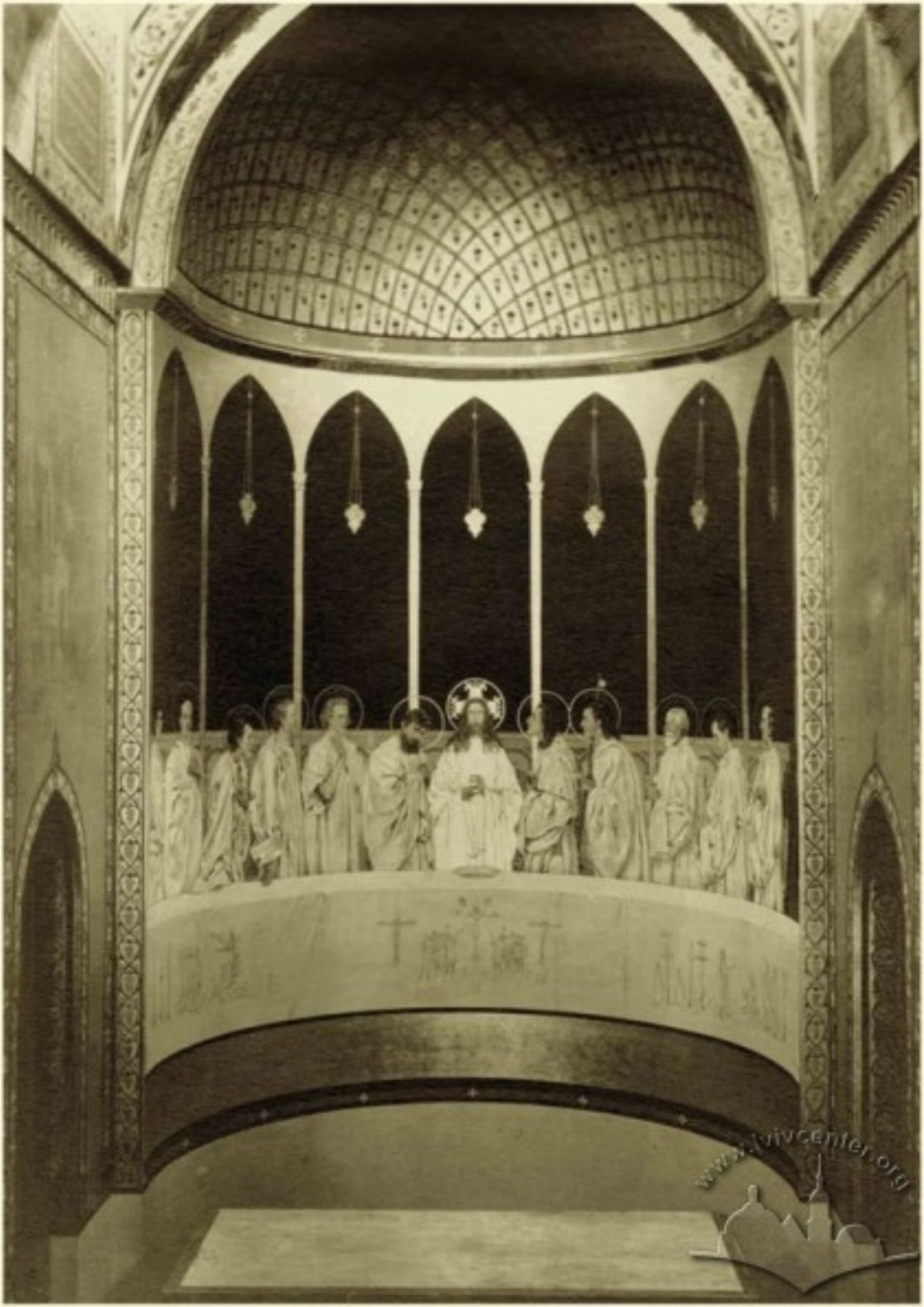
www.vivcenter.org

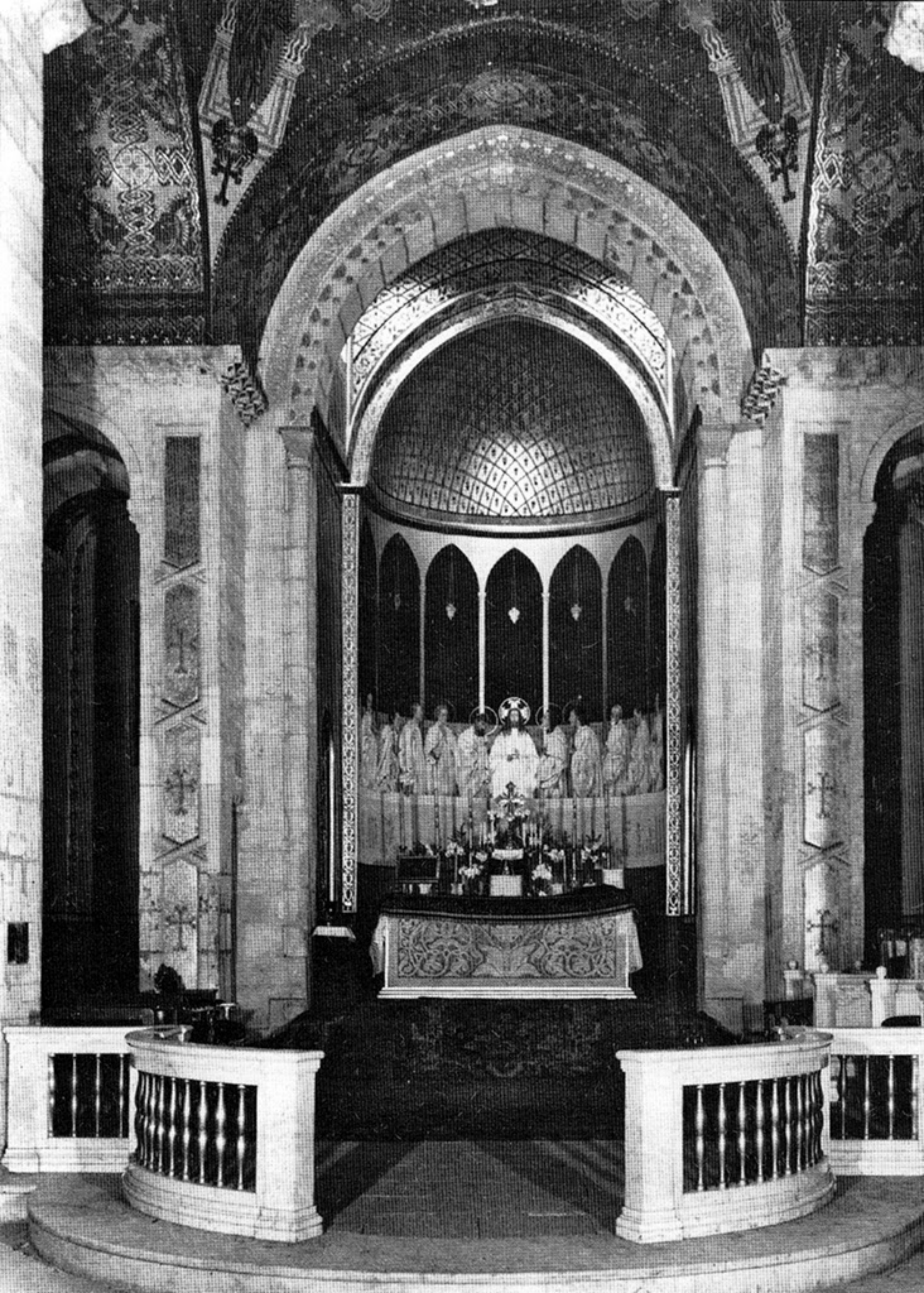

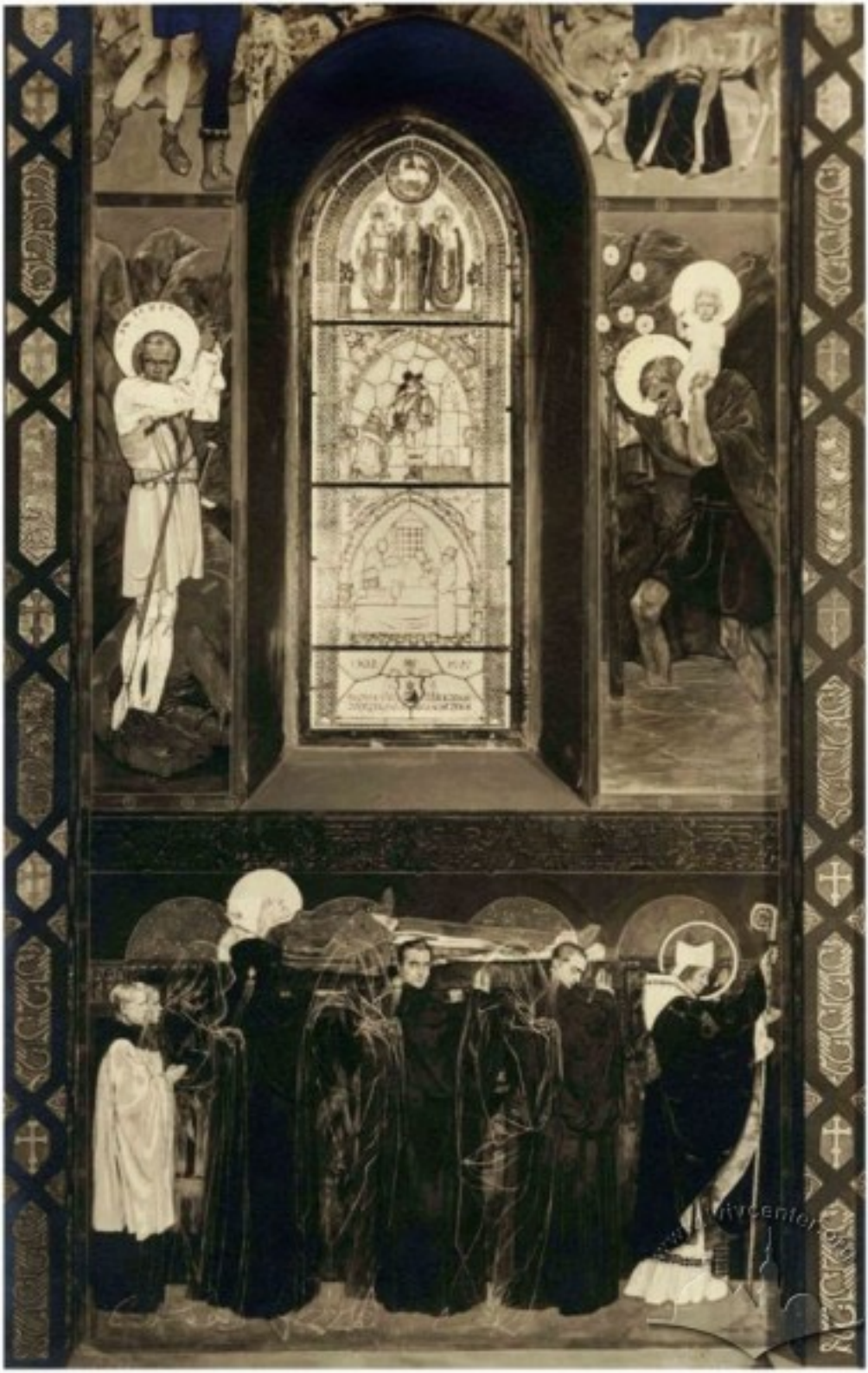

www.lvivcenter.org

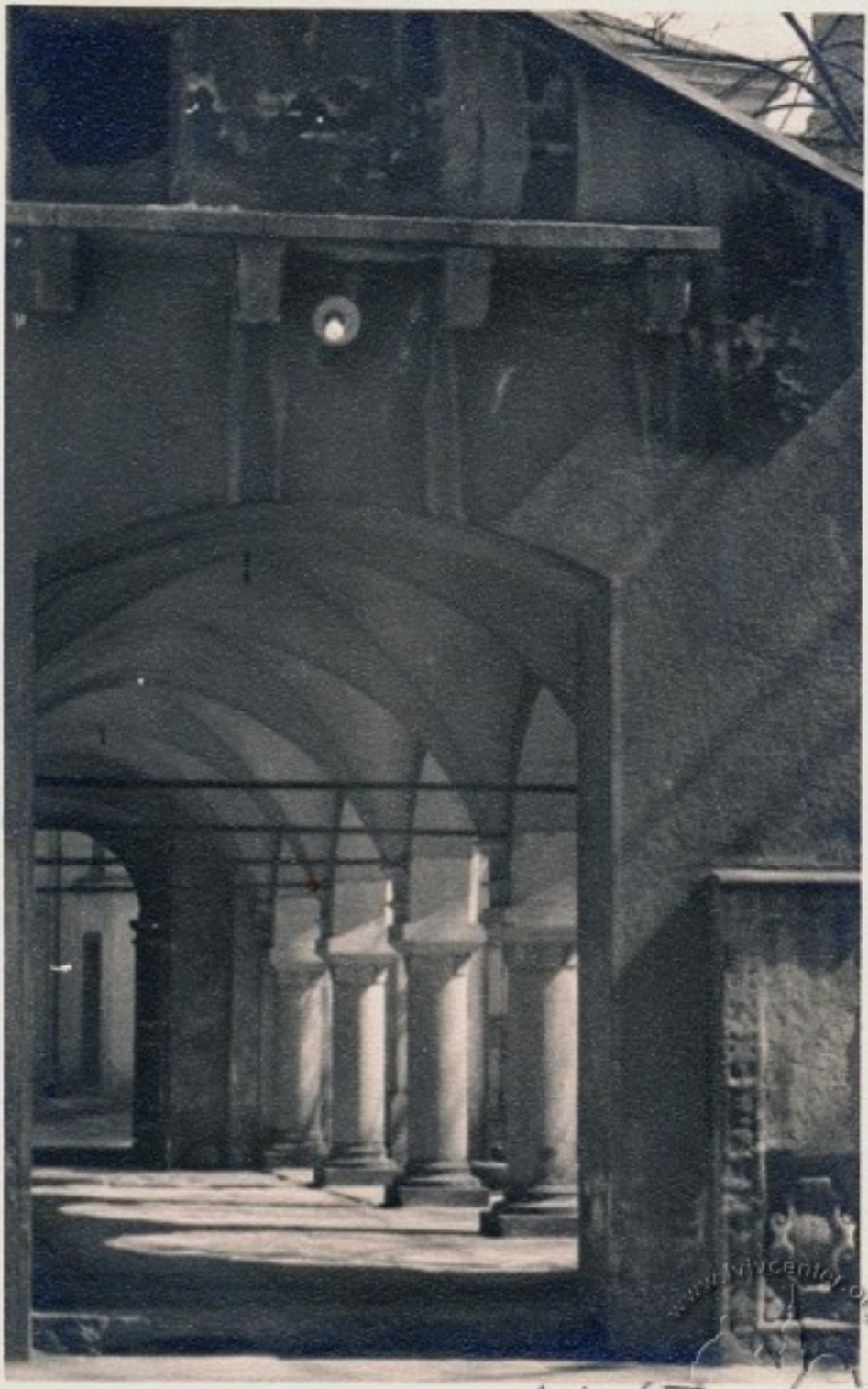

Fot. L. Czechowicz

www.lvivcenter.org

www.vivcenter.org

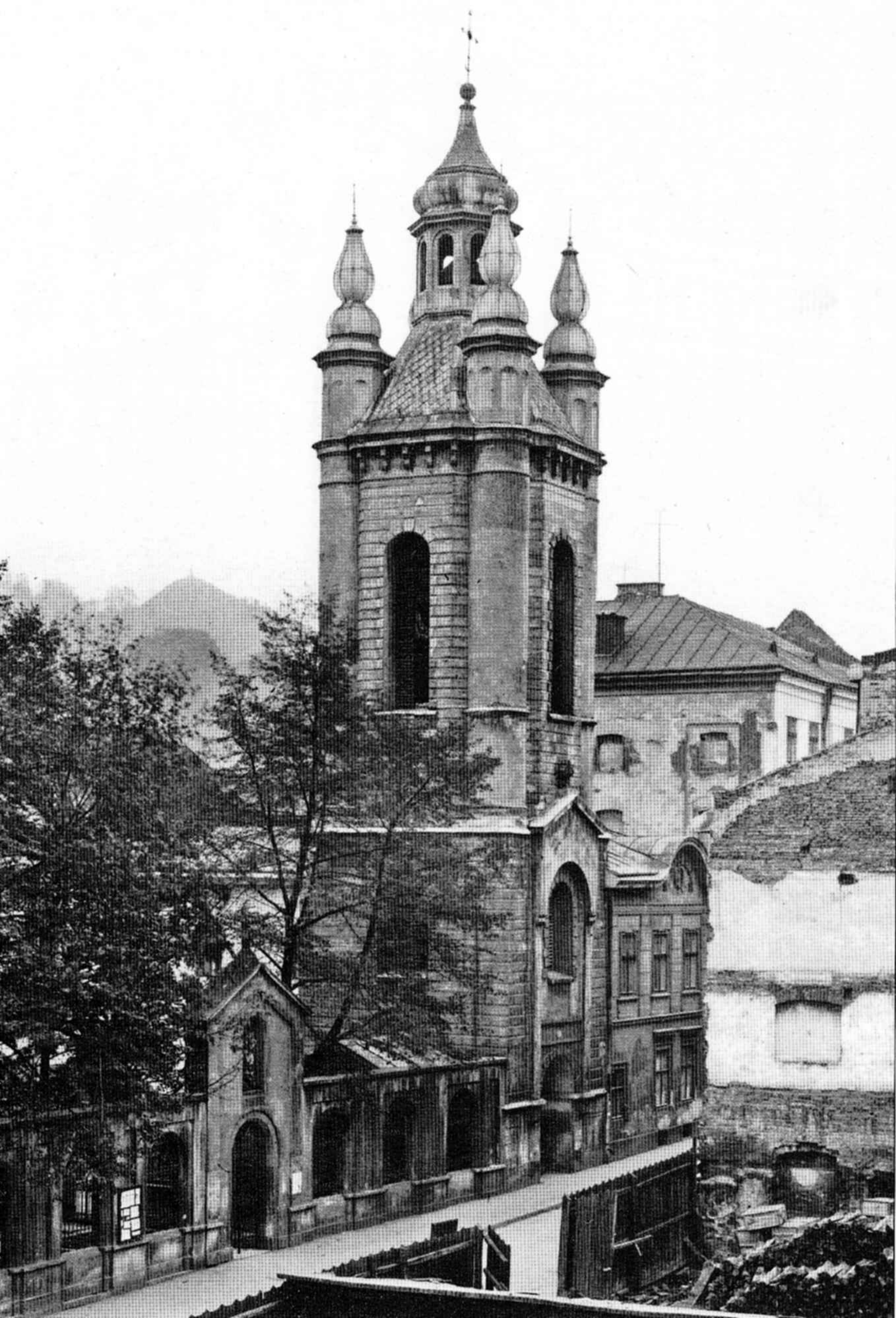

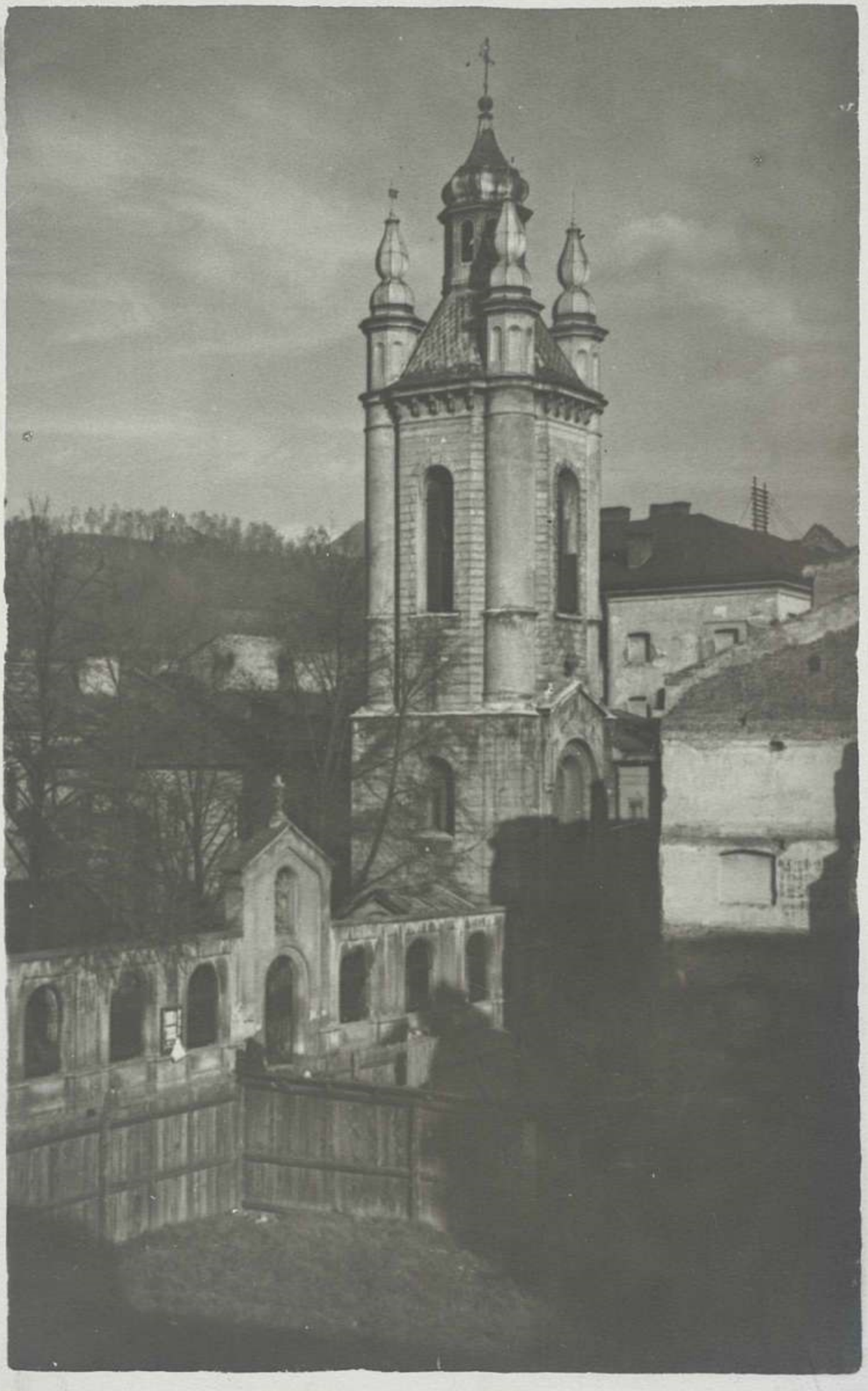

www.lvivcenter.org

Lwów - Przejście obok Katedry Ormiańskiej.

bmw58

fotopolska.eu
Polska na fotografii

fotopolska.eu
Polska na fotografii

fotopolska.eu
Polska na fotografii

fotopolska.eu
Polska na fotografii

fotopolska.eu
Polska na fotografii

fotopolska.eu
Polska na fotografii

fotopolska.eu
Polska na fotografii

fotopolska.eu
Polska na fotografii

fotopolska.eu
Polska na fotografii

fotopolska.eu
Polska na fotografii

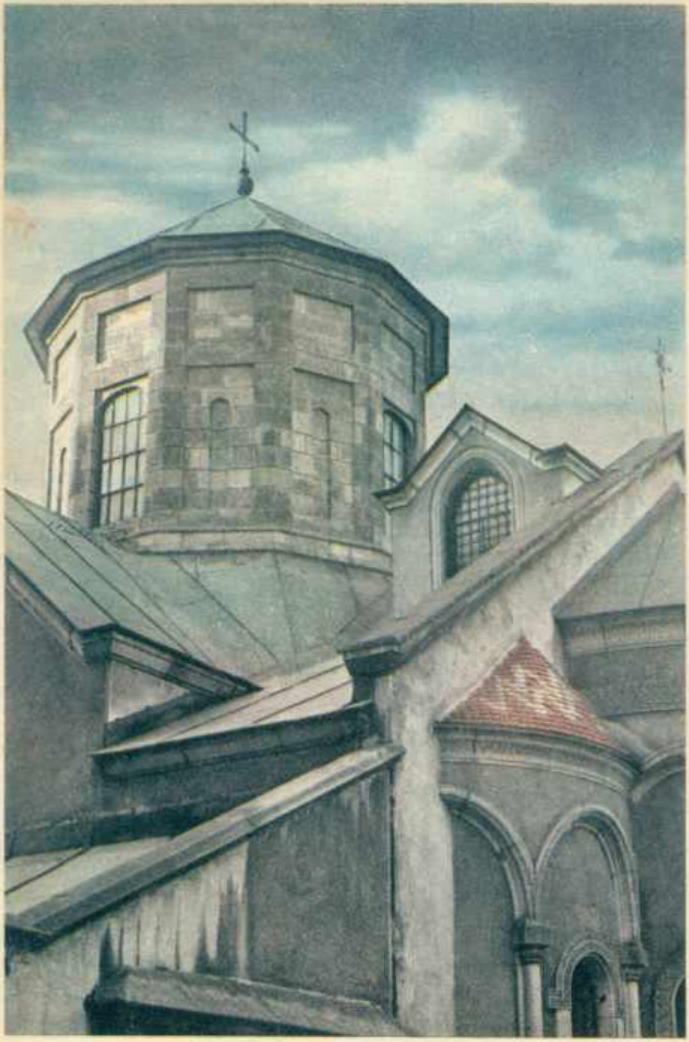

LWÓW

Kościół Ormiański

Katedra Ormiańska

LWÓW

Wieża kościoła Ormiańskiego

LWÓW

Wieża kościoła Ormiańskiego

fotopolska.eu
Polska na fotografii

fotopolska.eu
Polska na fotografii

Narodowe Archiwum Cyfrowe

L. WOWRZOWICZ-ALEXANDRYSKI

www.lviv.rial.org.ua

Lvov – Catedra Armeneasca
All rights reserved by
Victor Smaglii
1969

www.lvivcenter.org

fotopolska.eu
Polska na fotografii

fotopolska.eu
Polska na fotografii

fotopolska.eu
Polska na fotografii

fotopolska.eu
Polska na fotografii

fotopolska.eu
Polska na fotografii

www.privcenter.org

www.lvivcenter.org

www.vivcenter.org

LWÓW. Kościół w. Jura
LÉOPOL. L'Eglise de Saint Jura

www.poliart.biz

LWÓW. Katedra św. Jura

www.poliart.biz

www.poliart.biz

LWÓW. Cerkiew katedralna św. Jura.

www.poliart.biz

www.poliart.biz

www.poliart.biz

www.poliart.biz

Fotografja
J. Dulhoks.

LWÓW
CERKIEW ŚW. JURA

Lwów Katedra i ul. Jezuicka

Lwów
Lemberg
Katedra św. Jerzego.
St. Georg-Kirche.

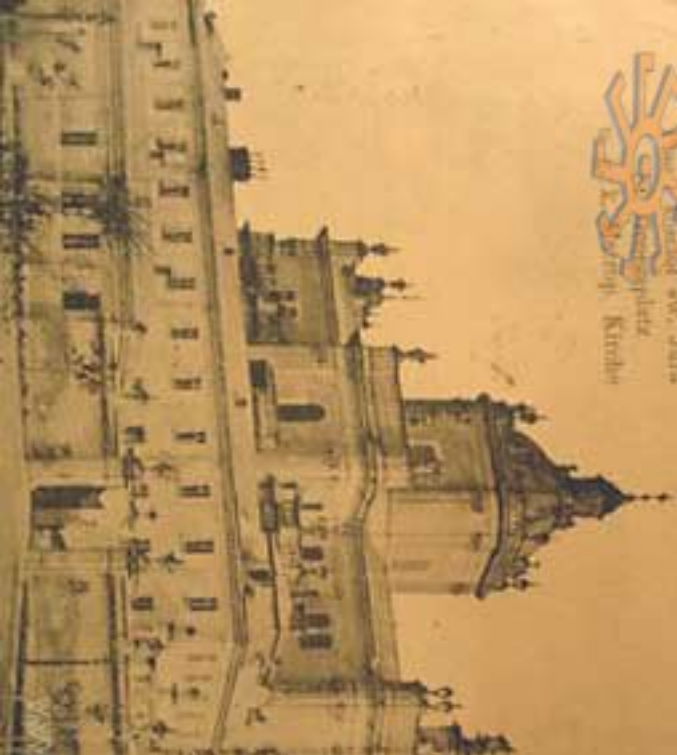

Sammlergruss! BittetRevanche.

W. HAWRYSZKIEWICZ

LEMBERG

Podwalegasse

Kościół św. Jura

Lwów — 13 Septembre

Wi Tolly

Г. К. Лукомский. (Пугепой набросокъ). **Львовъ.** Каѳедральный (православный) соб. Св. Юра. Основ. еписк. Р. Шептицкимъ въ 1746 г. (архит. де-Витте).

G. K. Loukomsky. **Lwow.** La cathédrale.

57-93

Lwów - Lemberg
Katedra ruska sw. Jura - St. Jura-Kirche.

LWÓW. Katedra św. Jura.

LWÓW Kościół św. Jura
LEMBERG Hel. Jura-Kirche.

GENEALOGIA
GKIEWKI

Kościół Św.Jura Lwów

Lwów - Katedra ruska św Jura
Lemberg - St. Jura-Kirche

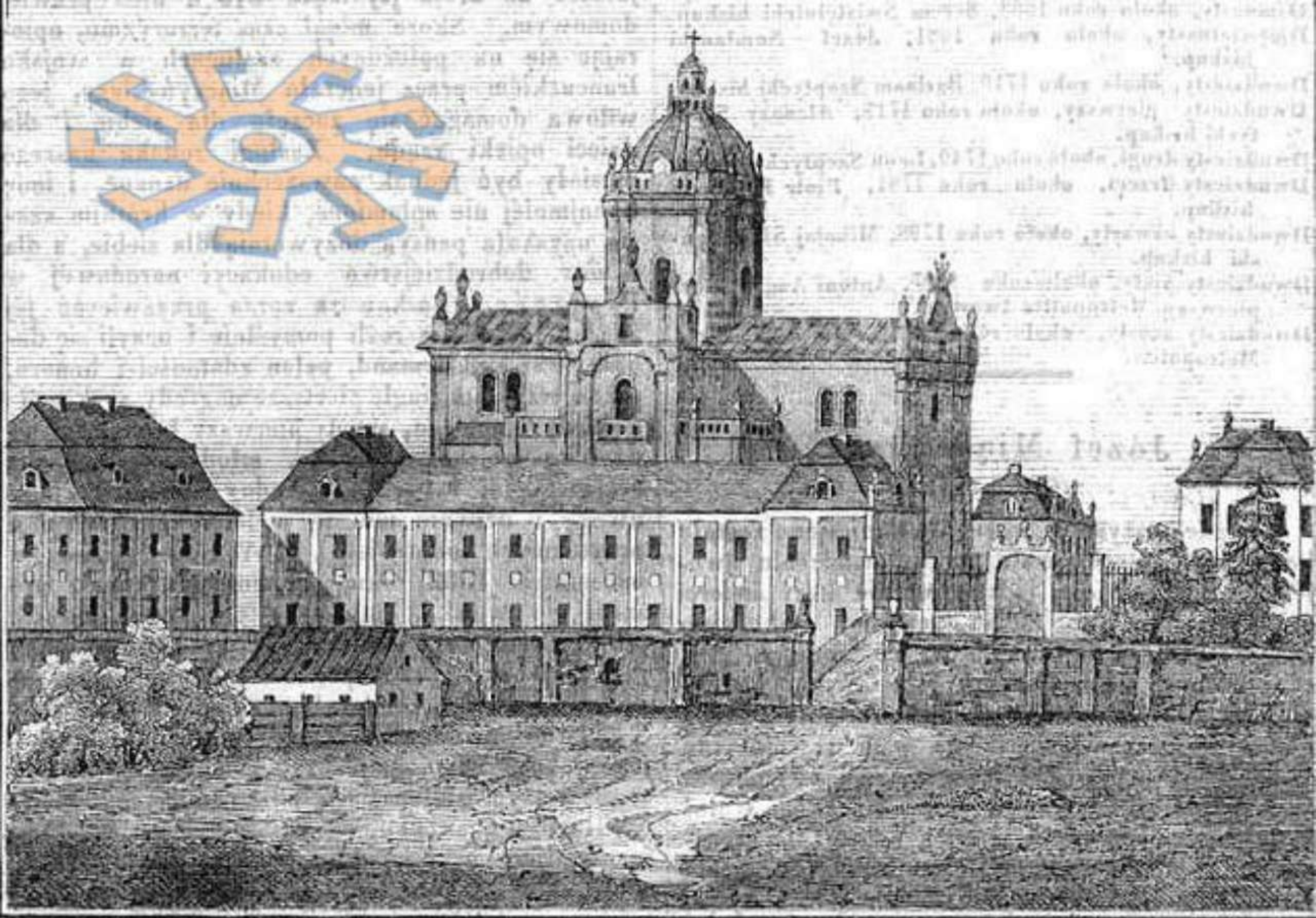

Ś. Jury we Lwowie.

St. Juri Markt in Lemberg.

Jarmarek pod St. Jerzym we Lwowie.

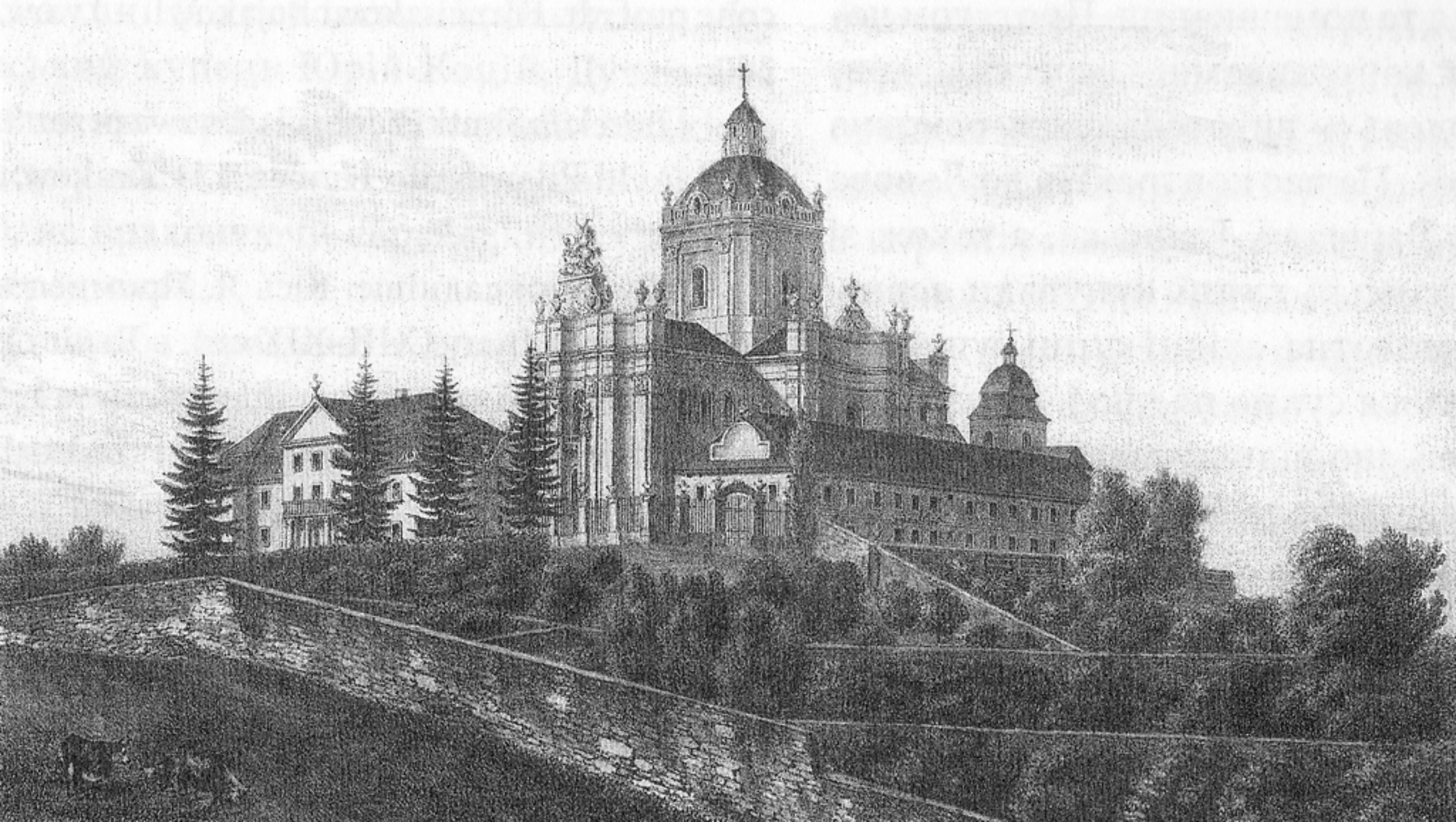

Пилиховський А. Собор Юра... (Див. № 168).

www.active.lviv.ua

fotopolska.eu
Polska na fotografii

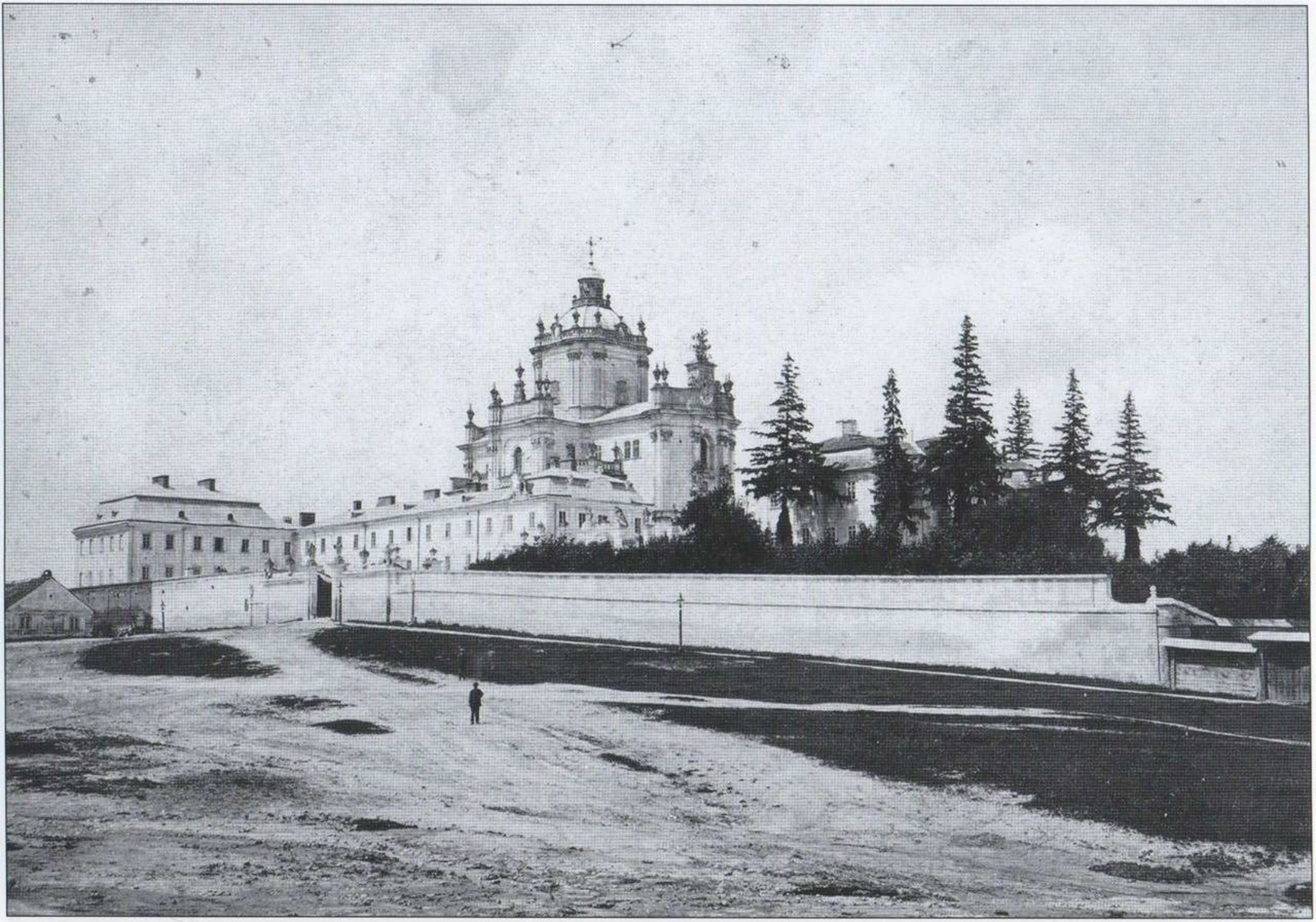

we Lwowie.

J. Eder

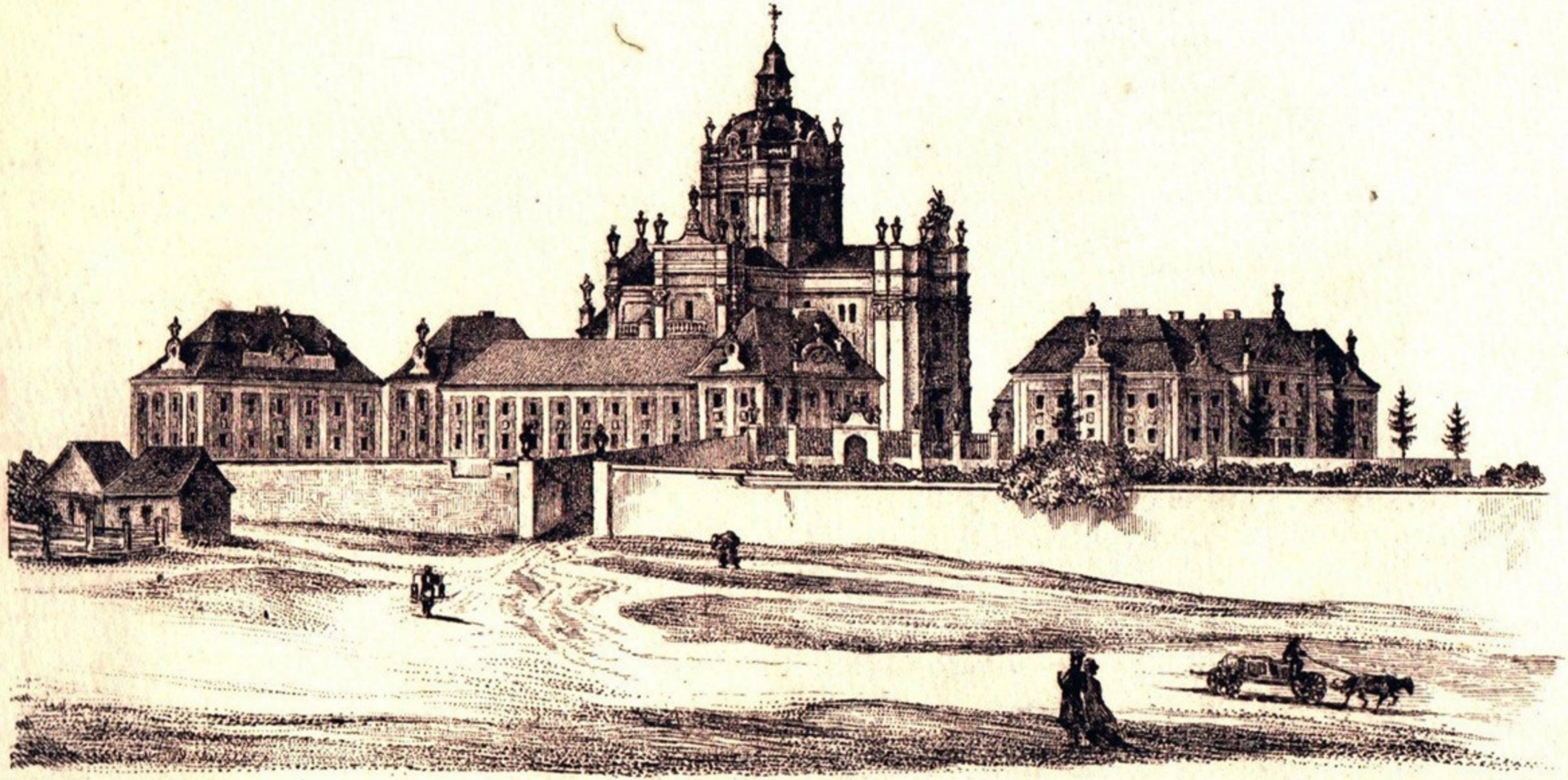

Kościoł St. Jeżego.

fotopolska.eu
Polska na fotografii

Kościół św. Jura

Lwów — Lemberg

Miły Tato! Srdečný dík za Tvou upomínku.
Přeju Ti též vše dobro.. Pozdravuje a líbá Tě Tvoj Vevda

labeo7*

fotopolska.eu
Polska na fotografii

fotopolska.eu
Polska na fotografii

Katedra św. Jura. Св. Юръ. St. Georg Kathedralkirche.

Lwów Львів Lemberg

Das ist die Jura in Lemberg,
und das dort ist der Dom
Das ist die Kathedrale
und das alles ist in Lwów. –
Auch die Polen geben sich Mühe.

99 II/11.

Kościół św Jura.

Chcesz li świat zawrócić — prowadź go daléj, a jeśli nie chce gdzie, to stóp jeszcze, rzadziéj jeszcze.

G. d. 30/12 00.

Jak. Slavski

Gó

Nakładem E. Hausmana, Lwów Naśladownictwo zastrzeżone.

www.lvivcenter.org

fotopolska.eu
Polska na fotografii

Lwów — Lemberg
Cerkiew św Jura — St. Georg Kathedralkirche

S. Tondos pinx

LWÓW

Kościół św. Jura — L'êglise de St. Jura

fotopolska.eu
Polska na fotografii

Kościół św. Jura.

Lwów / 13/XI 1905.

Kochani Rodzice! Jestem zdrów, całuję Was serdecznie. Pisałem już na Tatrach, ale może pocztówka nie dosta. Kochający syn Stanisław

91012 Nakł. S. W. Niemojowski, Lwów.

DRUCK VON STEPHAN TIETZE IN AUSSIG A.E

Lwów — Lemberg. Katedra św Jerzego-Kathedralkirche zu St. Georg

labeo7

fotopolska.eu
Polska na fotografii

LWÓW

Kościół św. Jura

Drogie Lydko Przesłałam Ci
Kilka słów, gdyż Cię, kochanie
Ściskam Cię serdecznie Gosia
Przesyłam Bardzo Dużo

Katedra św. Jura.

Lwów 14/8 1906.

Łączymy Państwu pozdrowienie po
pozdrowieniu i ukłony. Tutaj dosyć niedobrze ale wolałbym aby Ta
Główna poczta była po Zagórze. Z p. Z. W. dotychczas się nie wi-

Lwów. – Lemberg.
Katedra Śt. Jura. – St. Jura-Kirche.

Lieber Franz! Dziękuję für
Karte. Ich mich gefreut. – Ich sind
gesund. Ich, wir wurden nicht
nach Galizien
nicht. Ich
Grüsse Ihr
Familie
Maria

Kościół św. Jura, Lwów

LWÓW. - LEMBERG.
Kościoł św. Jura.

fotopolska.eu
Polska na fotografii
Copyright © 2008 BGP W

fotopolska.eu
Polska na fotografii

СОБОРЪ СВ. ЮРА.

KATEDRA ŚW. JURA.

LWÓW. Kościół św. Jura. — L'église de St. George.

Lwów - Katedra ruska św Jura
Lemberg - St. Jura-Kirche

48843

Lwów ~ Lemberg
Katedra ruska sw. Jura - St. Jura-Kirche.

Lwów. Katedra św. Jerzego. — **Lemberg.** St. Georg-Kirche.

Sorata

fotopolska.eu
Polska na fotografii

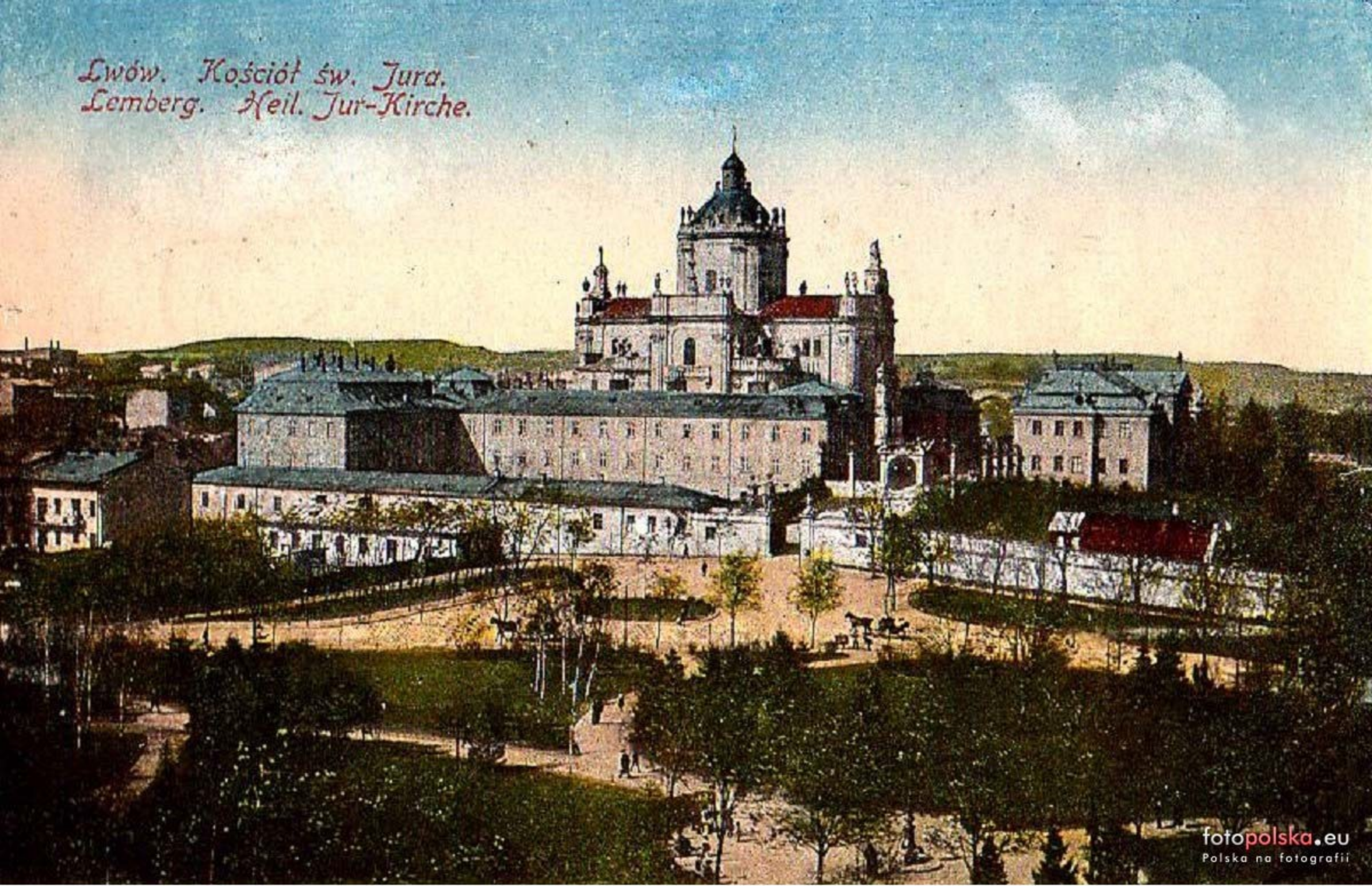

fotopolska.eu
Polska na fotografii

Lwów. Katedra ruska św. Jura.
Lemberg. St. Jura-Kirche.

fotopolska.eu
Polska na fotografii

LWÓW. Kościół w. Jura
LÉOPOL. L'Eglise de Saint Jura

LWÓW — Kościoł św. Jura
LEMBERG — St. Jura-Kirche

Soravia

fotopolska.eu
Polska na fotografii

LWÓW – Kościoł św. Jura
LEMBERG – St. Jura-Kirche

Lwów. Katedra ruska św. Jura.
Lemberg. St. Georgi's Kathedrale.

Soravia

fotopolska.eu
Polska na fotografii

fotopolska.eu
Polska na fotografii

StaSta

fotopolska.eu
Polska na fotografii

StaSta

fotopolska.eu
Polska na fotografii

Lwów. Cerkiew św. Jerzego

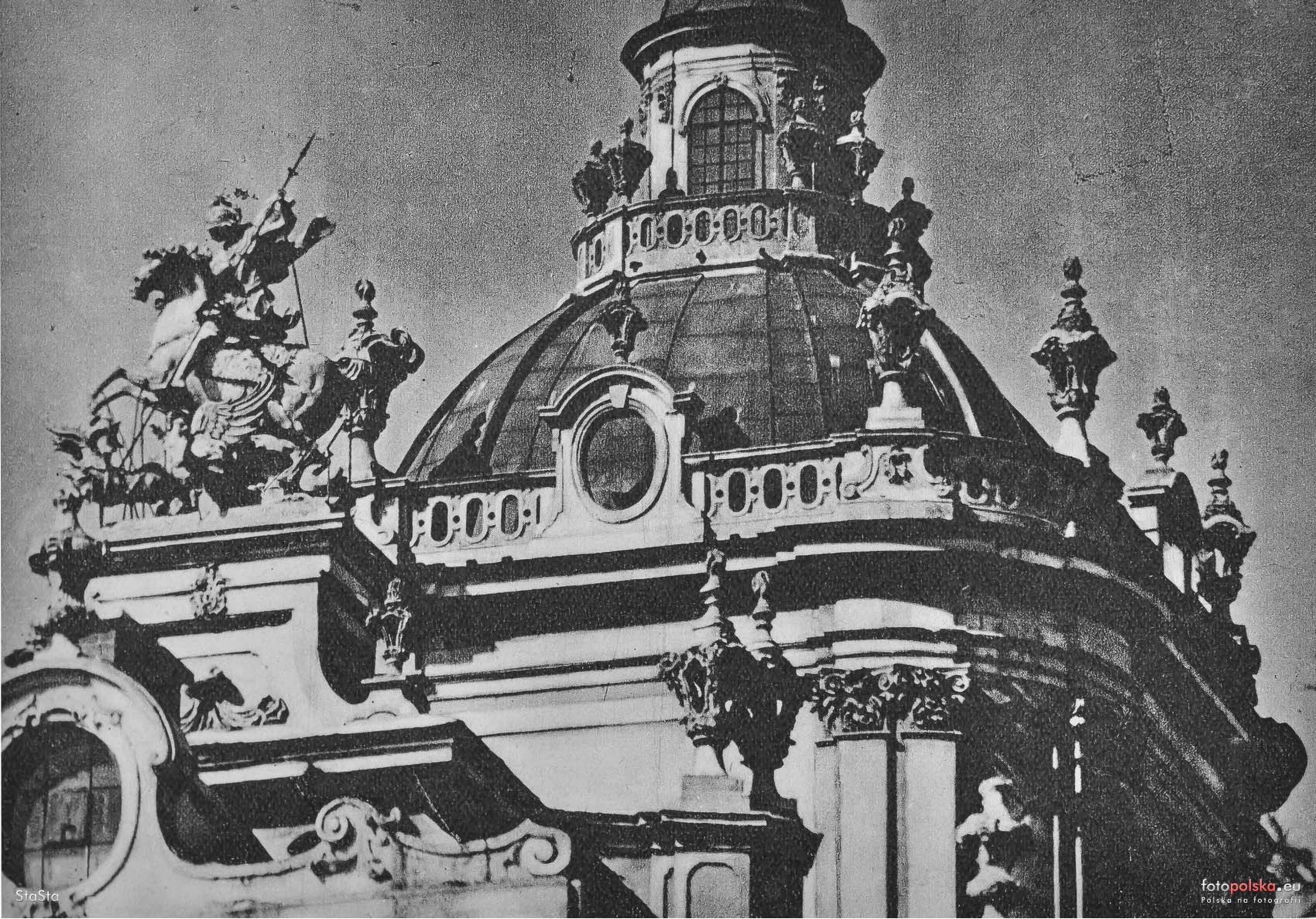

StaSta

fotopolska.eu
Polska na fotografii

Narodowe Archiwum Cyfrowe, sygn. 1-A-1285-5

fotopolska.eu
Polska na fotografii

1078

2187.21

Lwów. Św. Jur.

photoplat

2187.22

Lwów. Św. Jur.

Protokół

2187-23

Lwów. Św. Jur.

Photoplat

2181.24

Lwów. Św. Jur.

photoplat

fotopolska.eu
Polska na fotografii

LWÓW. Cerkiew św. Jura.

fotopolska.eu
Polska na fotografii

fotopolska.eu
Polska na fotografii

Свято ремісничої молоді. Дня 11 ц. м. посвятив при великому здвизі українського Львова еп. Будка прапор першого рем. пласт. куріня. Свято посвячення бачимо на нашій світлині.

fotopolska.eu
Polska na fotografii

Lwów – Katedra Św. Jura

www.jewishvirtuallibrary.org

LEMBERG

ST. GEORG KATHEDRALE

fotopolska.eu
Polska na fotografii

www.lvivcenter.org

www.vivcenter.org

www.lvivcenter.org

LEMBERG. St.-Georg-Kathedrale.

www.lvivcenter.org

fotopolska.eu
Polska na fotografii

www.lvivcenter.org

fotopolska.eu
Polska na fotografii

Narodowe Archiwum Cyfrowe, sygn. 40-G-216-18

fotopolska.eu
Polska na fotografii

fotopolska.eu
Polska na fotografii

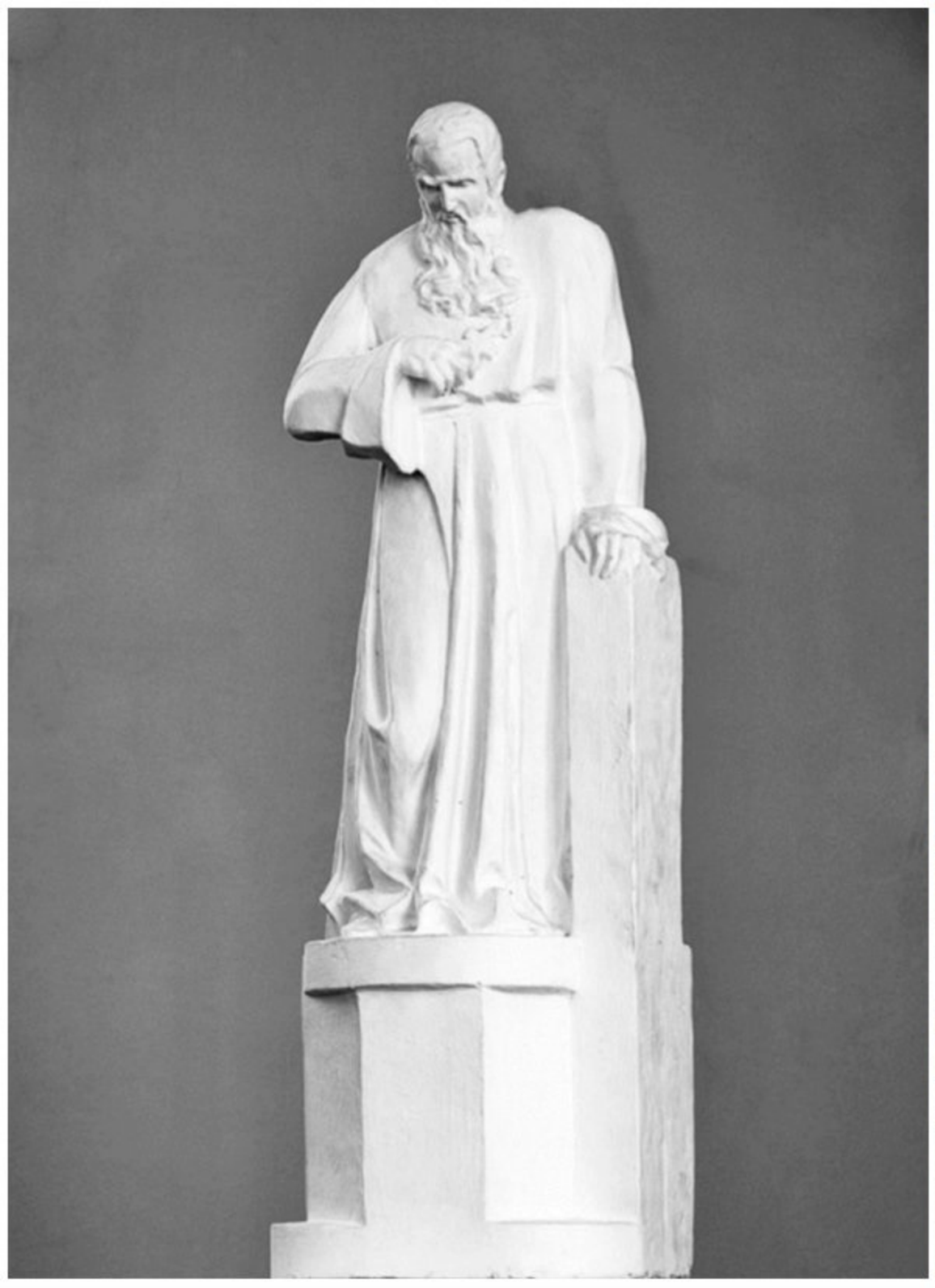

МИТРОПОЛИТ АНДРЕЙ

HEROMEK

fotopolska.eu
Polska na fotografii

Copyright © 2008. BCPW

fotopolska.eu
Polska na fotografii

Klasztor i Kościół W. W. Benedyktynek we Lwowie w r. 1837

Jaśnie Wielmożnej Najprzezwidobniejszej Księżnie Joachim
Przełożonej tego zakonu, w znak wysokiego poważania
Poświęca Ludwik Zieliński.

GENEALOGIA
OKIEM.PL

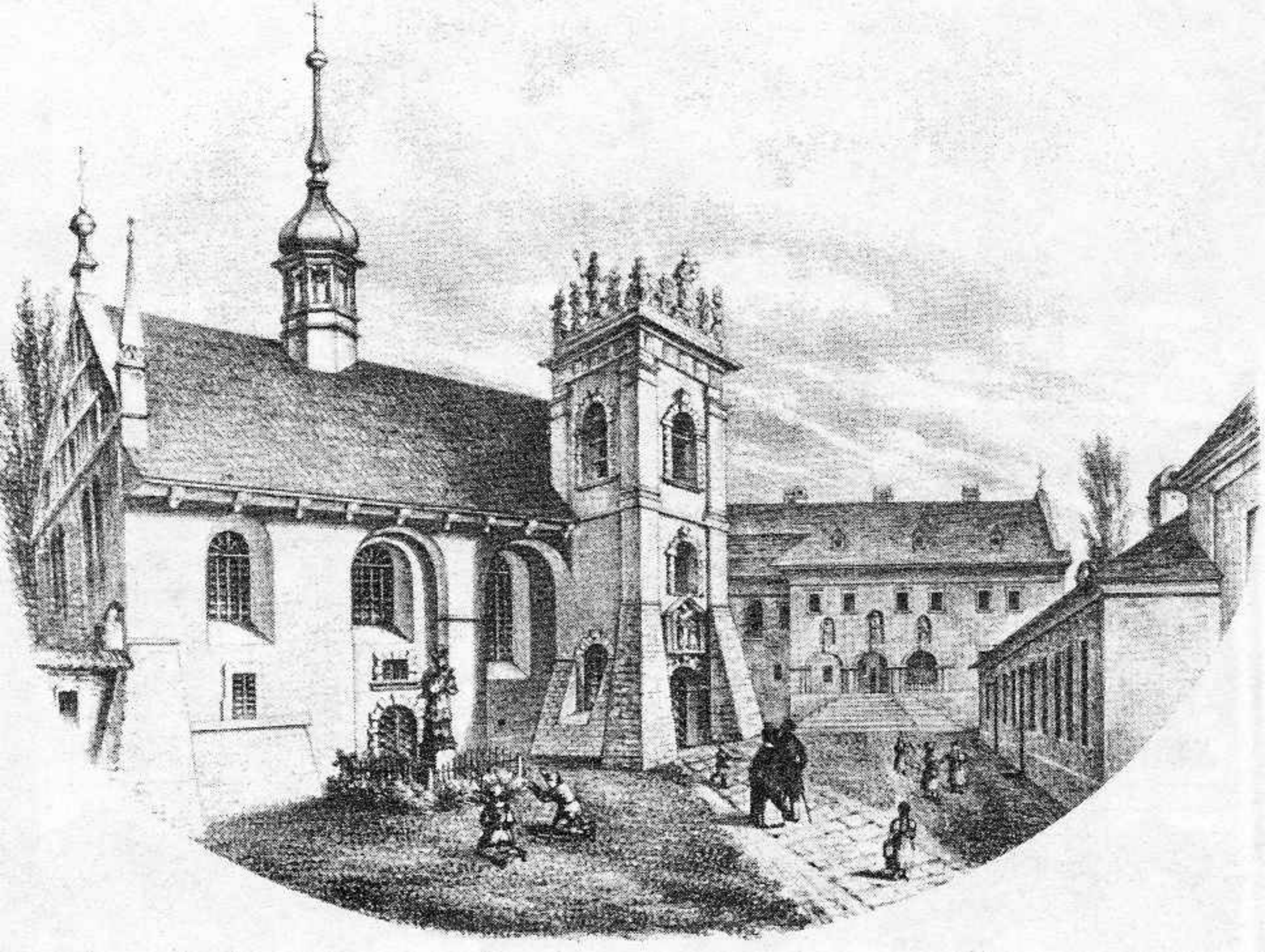

StaSta

fotopolska.eu
Polska na fotografii

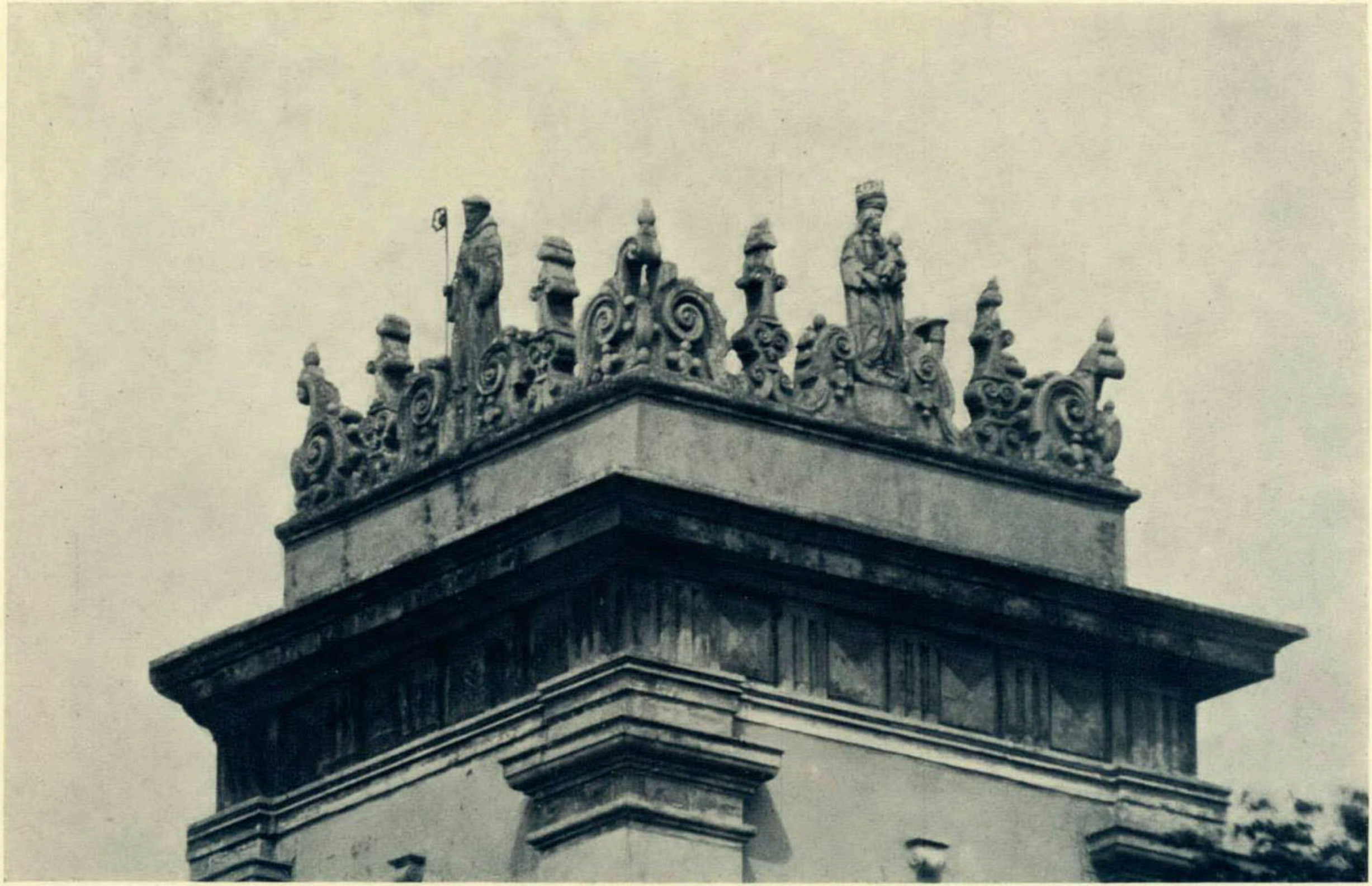

Аттикъ церкви Бенедиктинокъ.

Crête de l'église des Bénédictines.

Церковь Бенедиктинокъ.

L'église des Bénédictines.

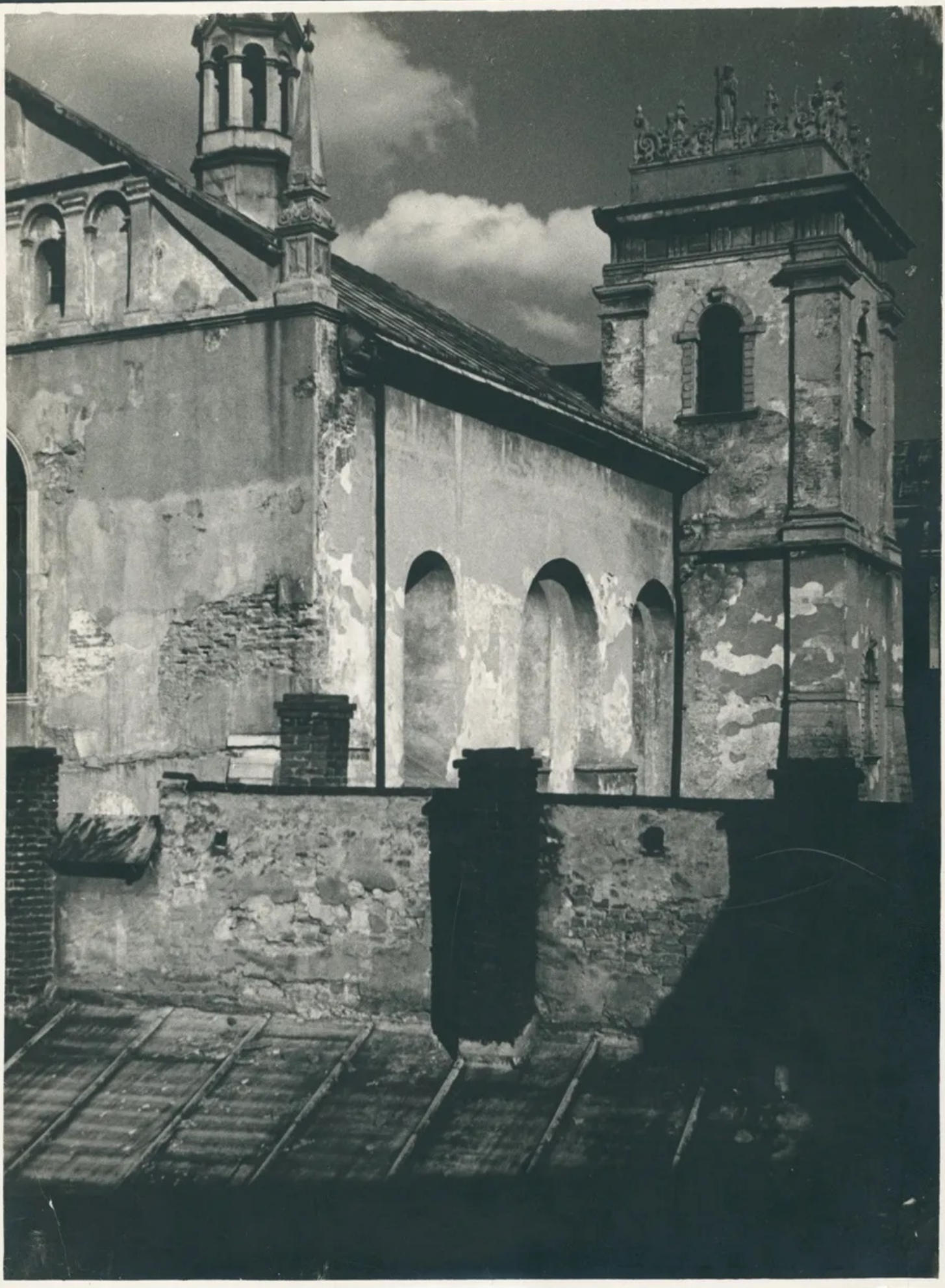

Lwów - Fragm. z klasztoru Benedyktynek Orm

www.poliart.biz

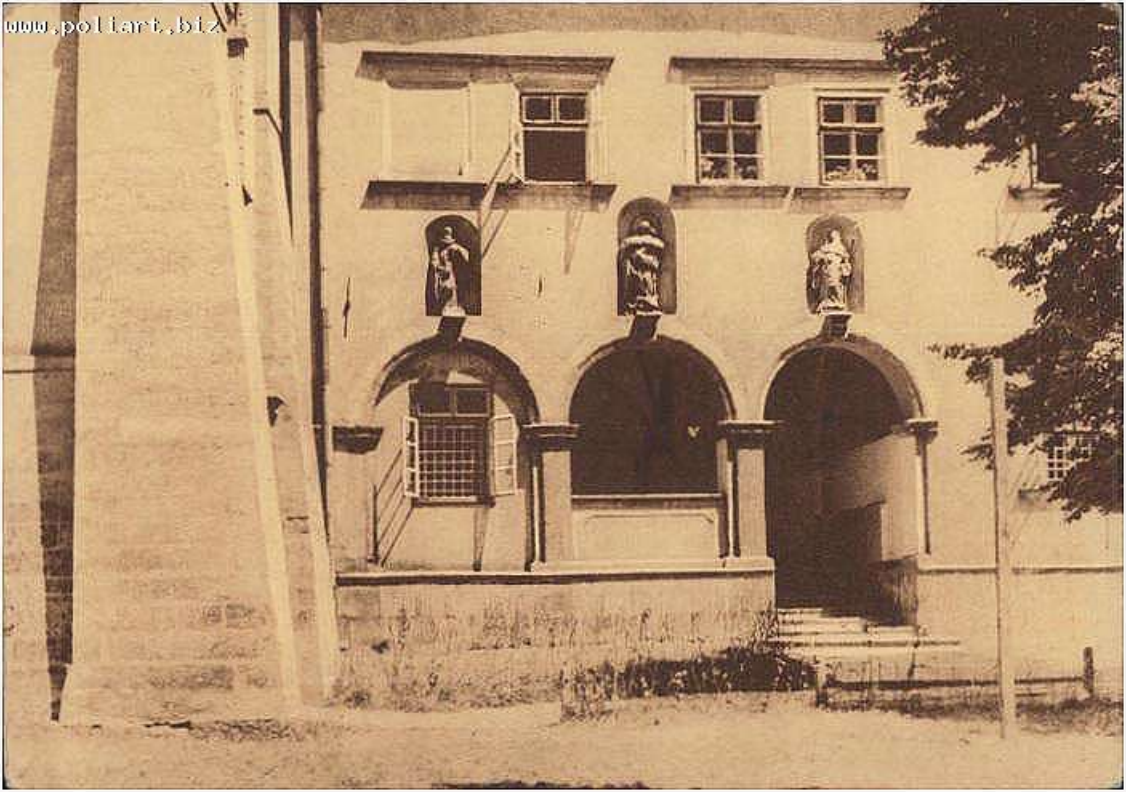

Benediktínský klášter

www.vivcenter.org

2

fotopolska.eu
Polska na fotografii

www.lvivcenter.org

www.lvivcenter.org

fotopolska.eu
Polska na fotografii

ВИЇЗД
АВТОМОБІЛІВ
ПАРКУВАННЯ
ЗАБОРОНЕНО!
2

Założenie kamienia węgielnego pod kopiec Unii lubelskiej we Lwowie dnia 11. sierpnia 1869 r.

(Według fotografii z rysunku K. Dzbańskiego, przechowanej w Muzeum historycznem m. Lwowa).

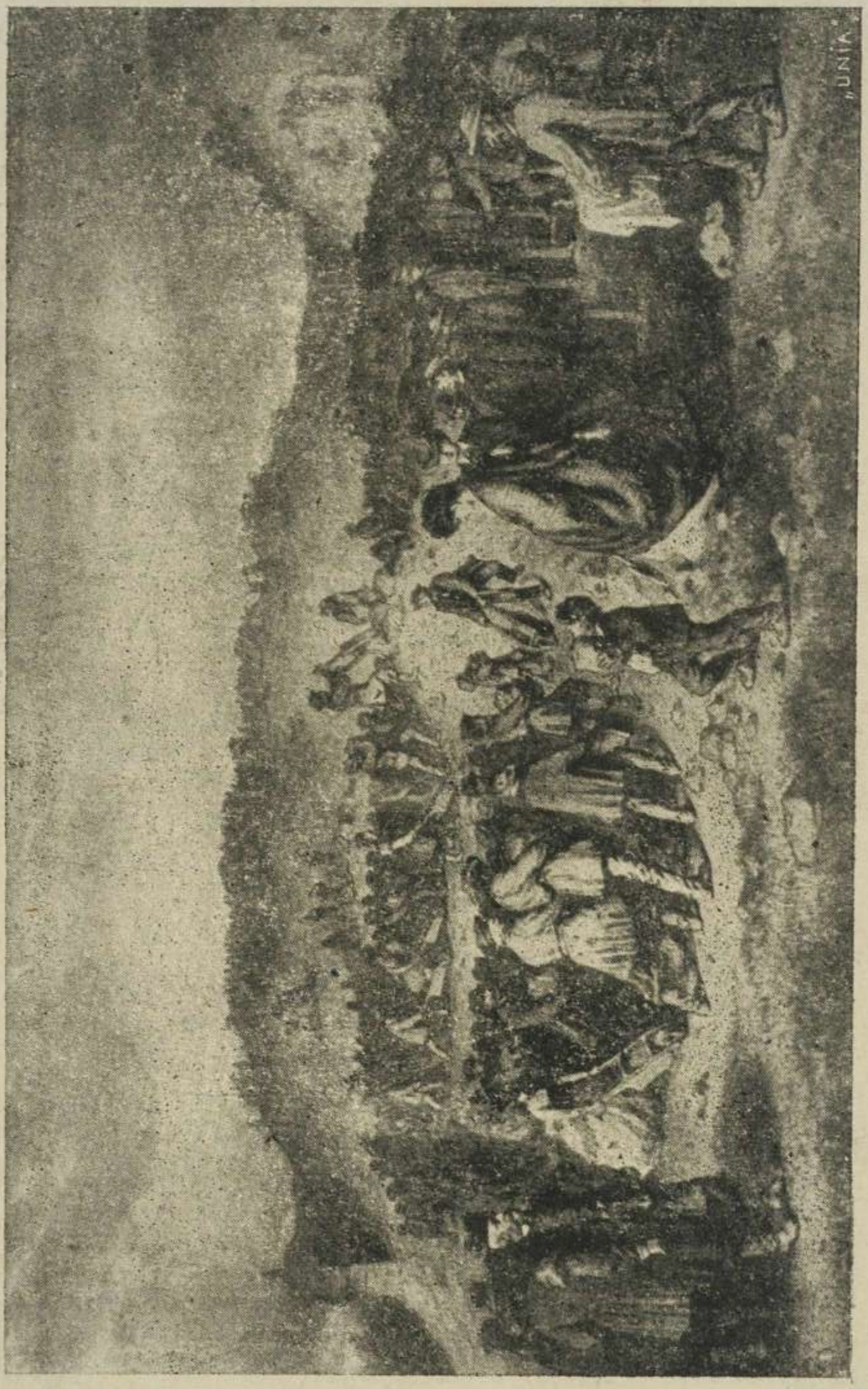

SYPANIE KOPCA UNII LUBELSKIEJ W R. 1869.

(Rysunek K. Młodnickiego w Muzeum Narod. w Rapperswilu).

Hegedüs

Hegedüs

Hegedüs

GENEALOGIA.
OPEM.PL

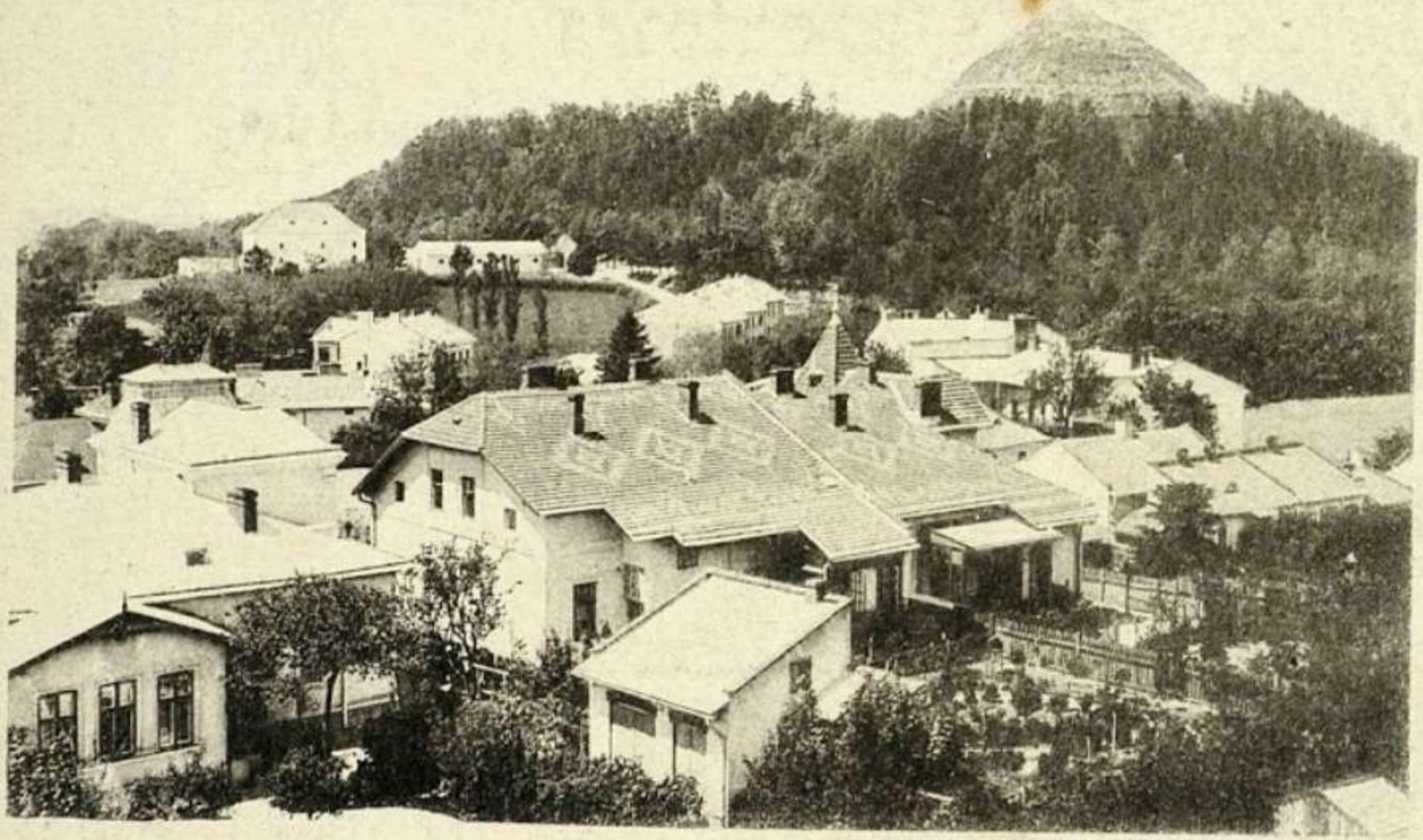

Kopiec Unni Lubelskiej

Lwów

da_gamba
https://brw-format.livejournal.com

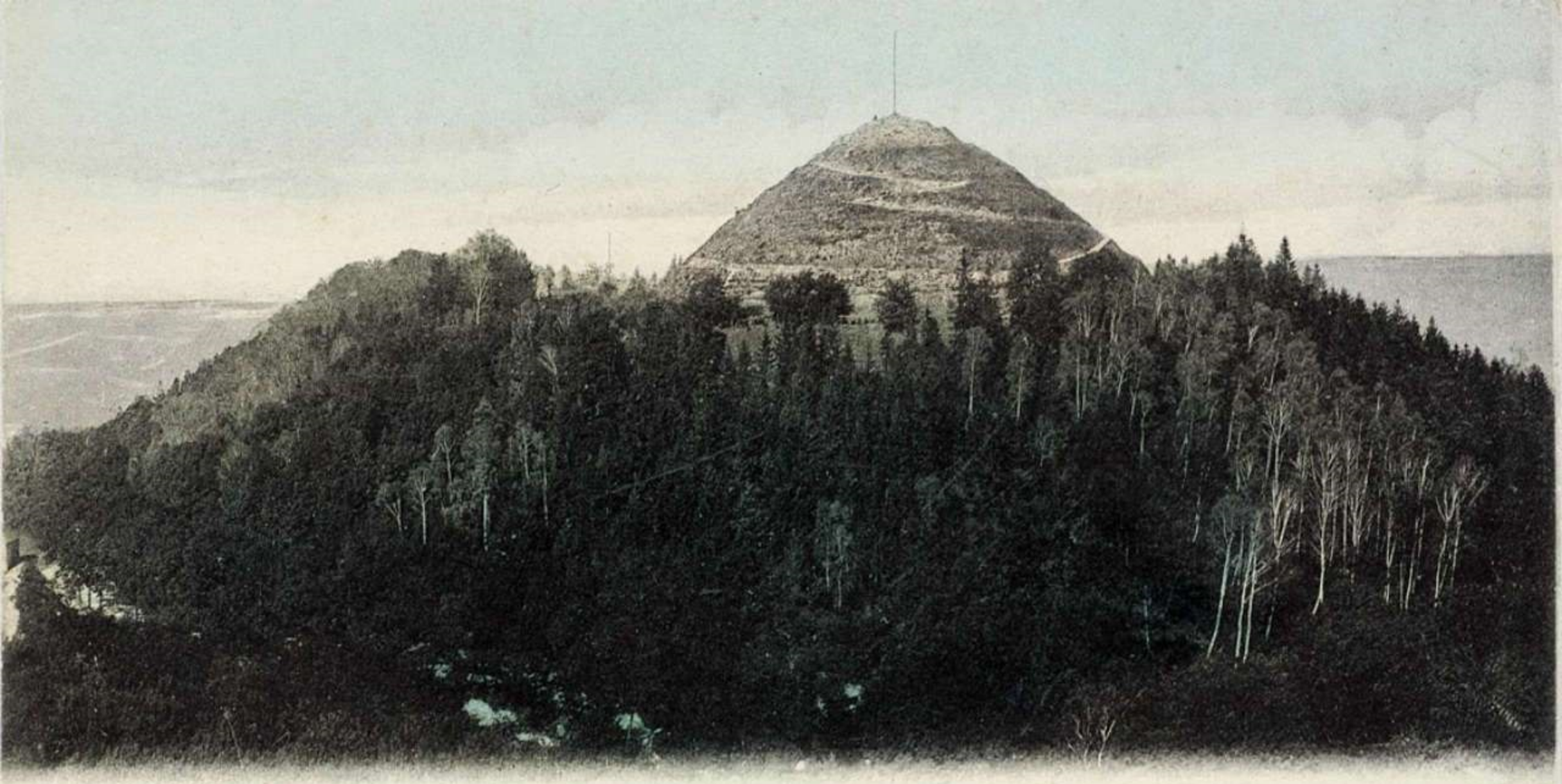

Lwów

Kopiec Unii Lubelskiej

da_gamba
http://lviv-format.livejournal.com

L. & P. 4269

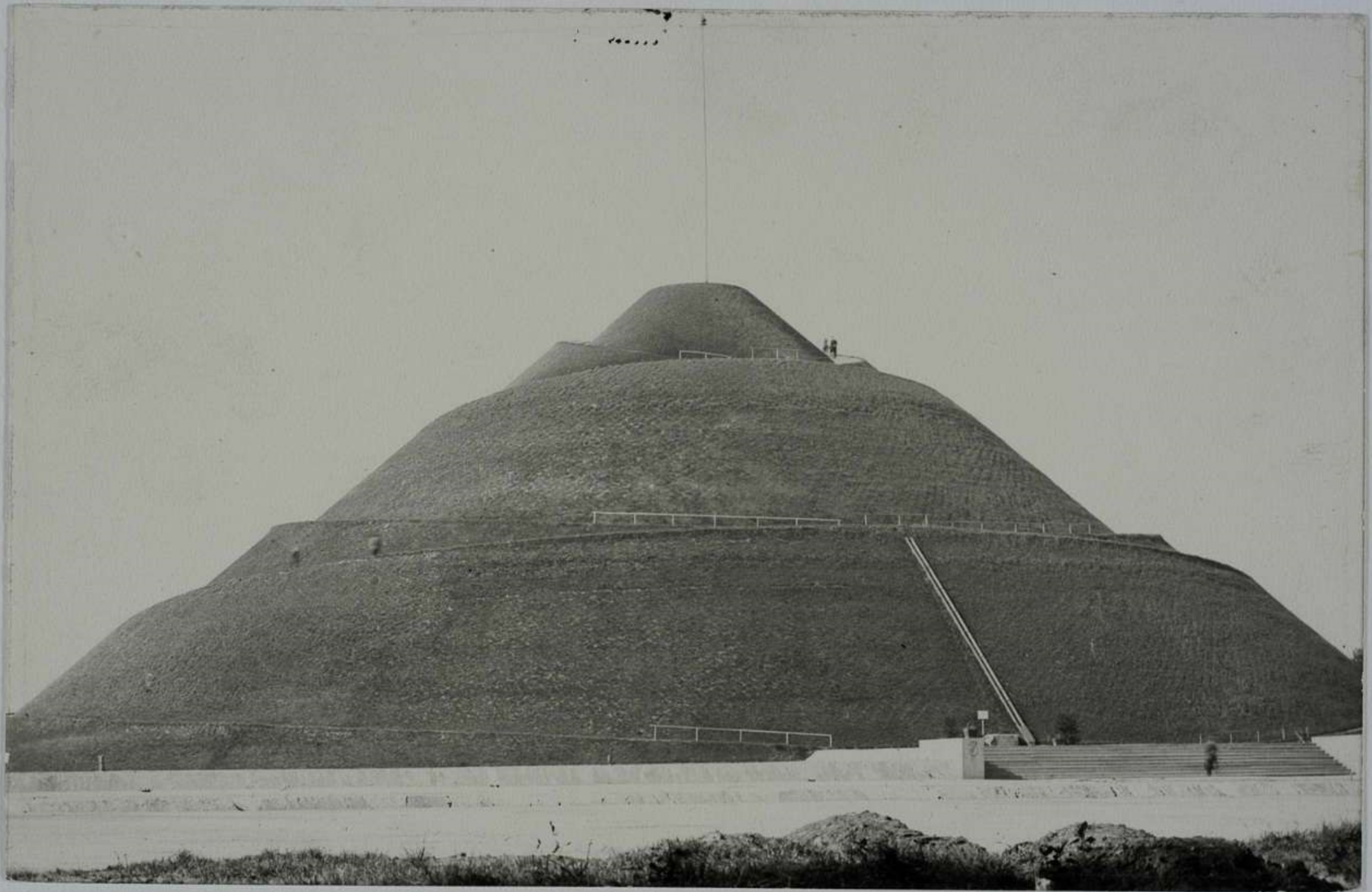

Kopiec Unii Lubelskiej.

Lwów. 29/9 1904

Wydawn. sal. mal. polsk. Kraków [illegible] Nakładowe Zakład Graficzny.

Lwów

Kopiec Unii Lubelskiej

Lwów

Kopec Unii Lubelskiej.

LWÓW Kopiec Unii Lubelskiej

LWÓW Kopiec Unii Lubelskiej

Lwów. Kopiec Unii Lubelskiej.
Lemberg. Unionshügel.

Lwów. Kopiec Unii Lubelskiej.
Lemberg. Unionshügel.

LWÓW. Kopiec Unii lubelskiej.
LEMBERG. Lublin-Unions-Hügel.

labeo7*

fotopolska.eu
Polska na fotografii

Lwów. Kopiec Unii lubelskiej – Lemberg. Lublin-Unions-Hügel.

Lwów. Kopiec Unii lubelskiej – Lemberg. Lublin-Unions-Hügel.

Lwów. Kopiec Unii Lubelskiej – Lemberg. Lublin-Unions-Hügel.

fotopolska.eu
Polska na fotografii

LWÓW. Kopiec Unii lubelskiej.
LEMBERG. Lublin-Unions-Hügel.

Kopiec Unii Lubelskiej

Lwów. Kopiec Unii Lubelskiej. — Lemberg. Unia Lubelska-Hügel.

Lwów Kopiec Unii Lubelskiej

Львовъ — Памятникъ Люблинской Уніи.
Lwów - Kopiec Unii Lubelskiej.

Lwów — Kopiec Unii Lubelskiej.
Lemberg — Unia Lubelska Hügel.

Soravia

fotopolska.eu
Polska na fotografii

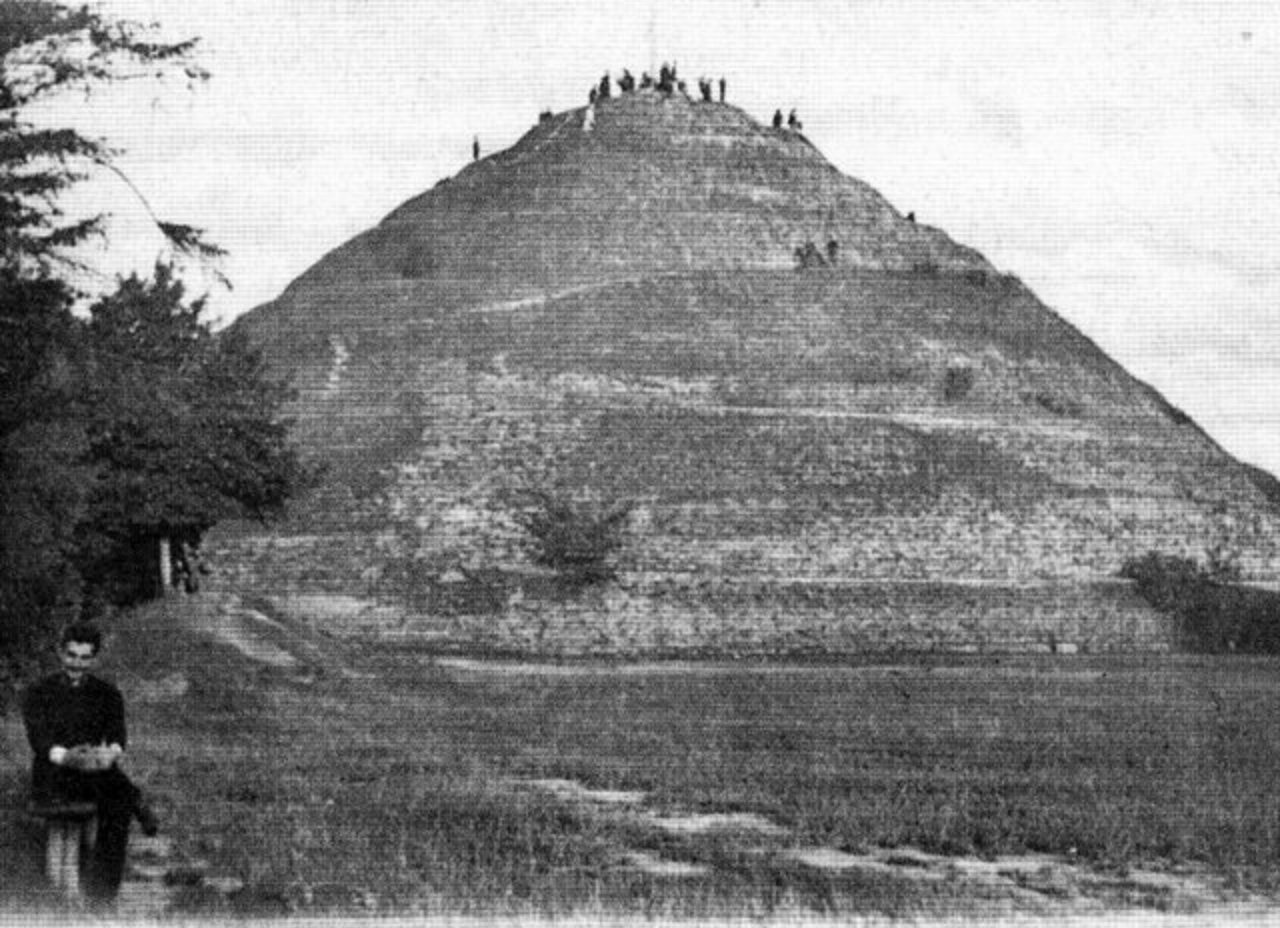

LWÓW. Kopiec Unii Lubelskiej.

Lwów, Kopiec Unii Lubelskiej. — Lemberg, Lubeler-Union Hügel

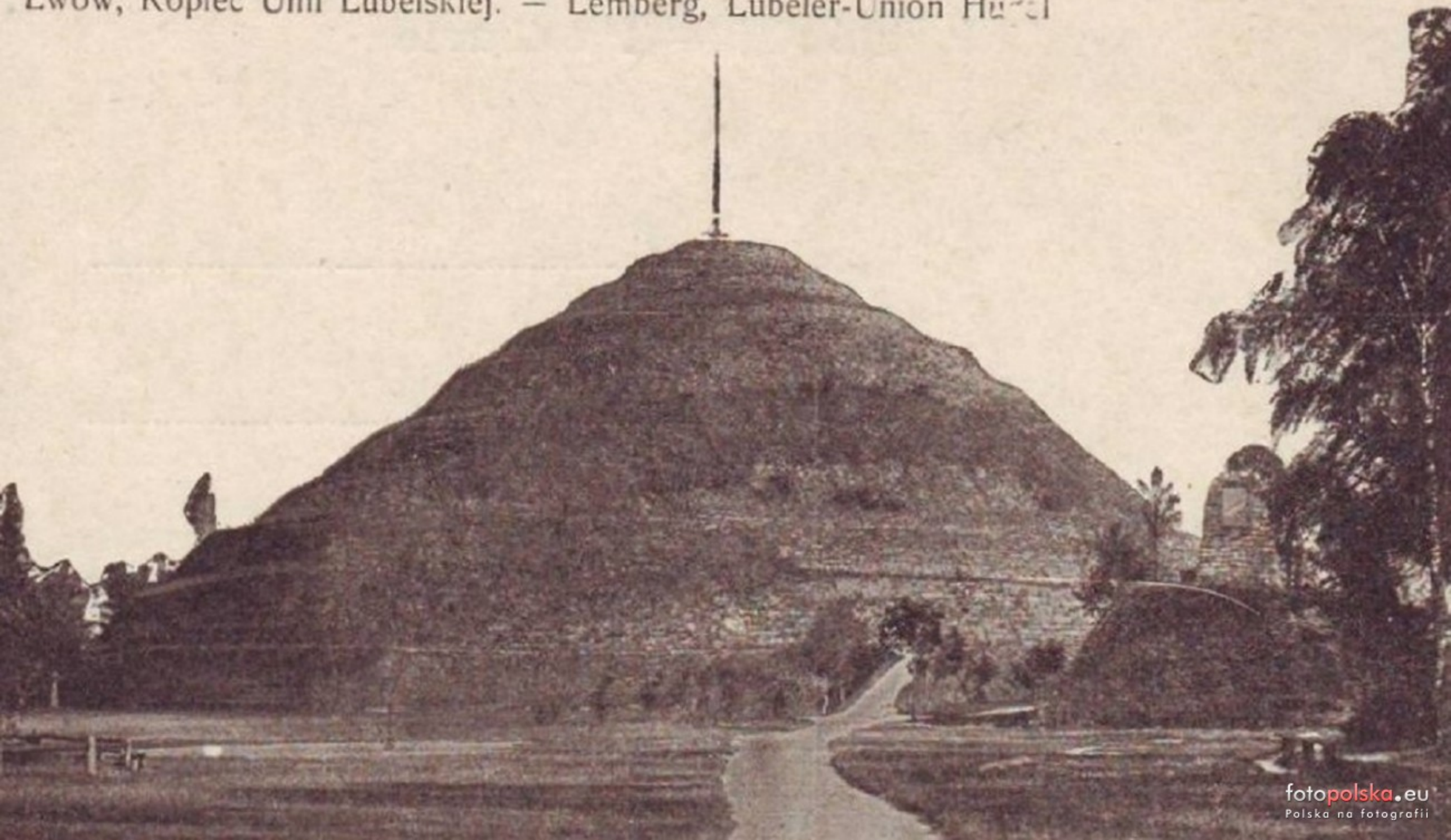

fotopolska.eu
Polska na fotografii

Lwów, Kopiec Unii Lubelskiej – Lemberg, Union-Lubeler Hügel

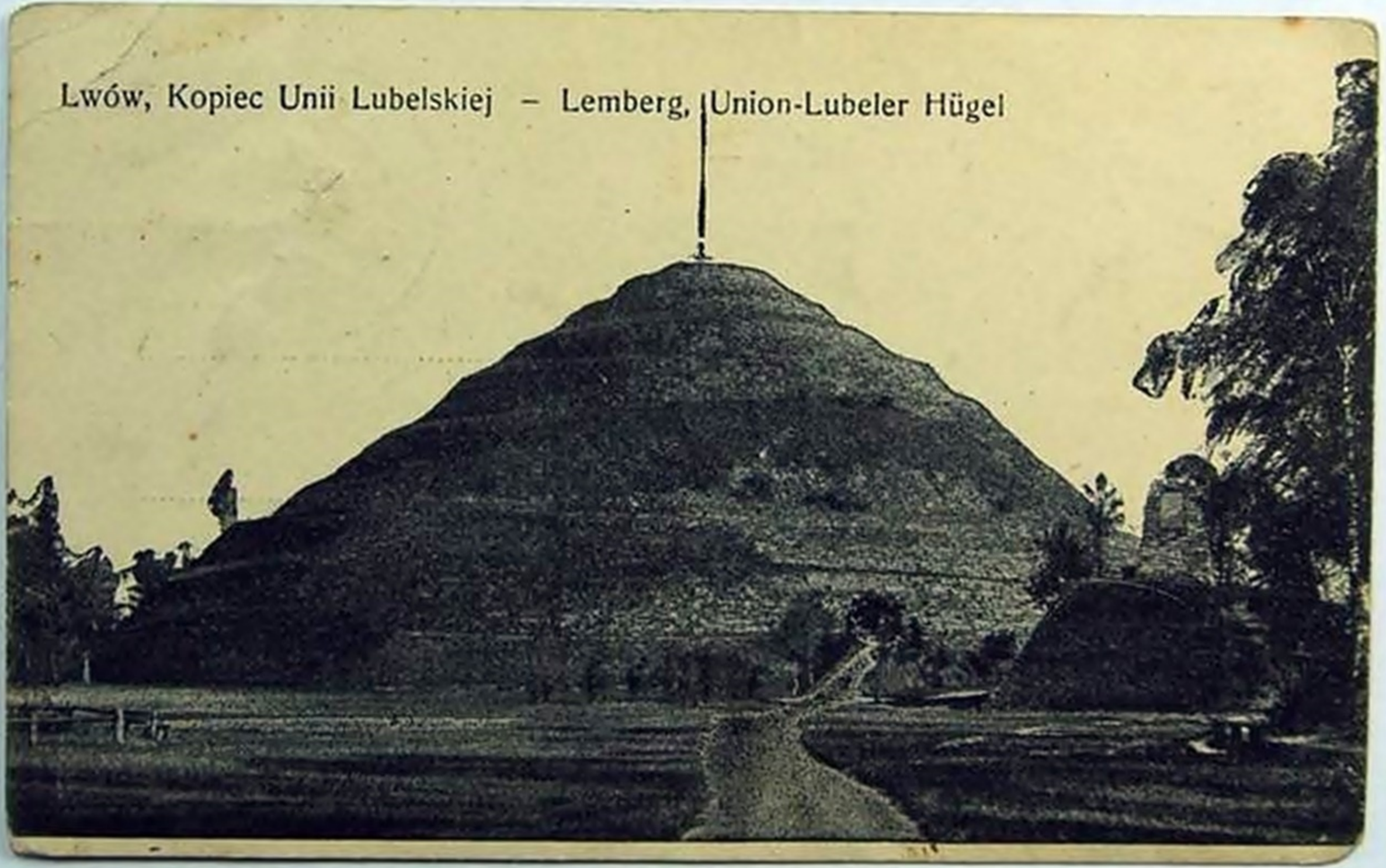

LWÓW. Kopiec Unji Lubelskiej – Le montecule de l, Union a'Lublin.

fotopolska.eu
Polska na fotografii

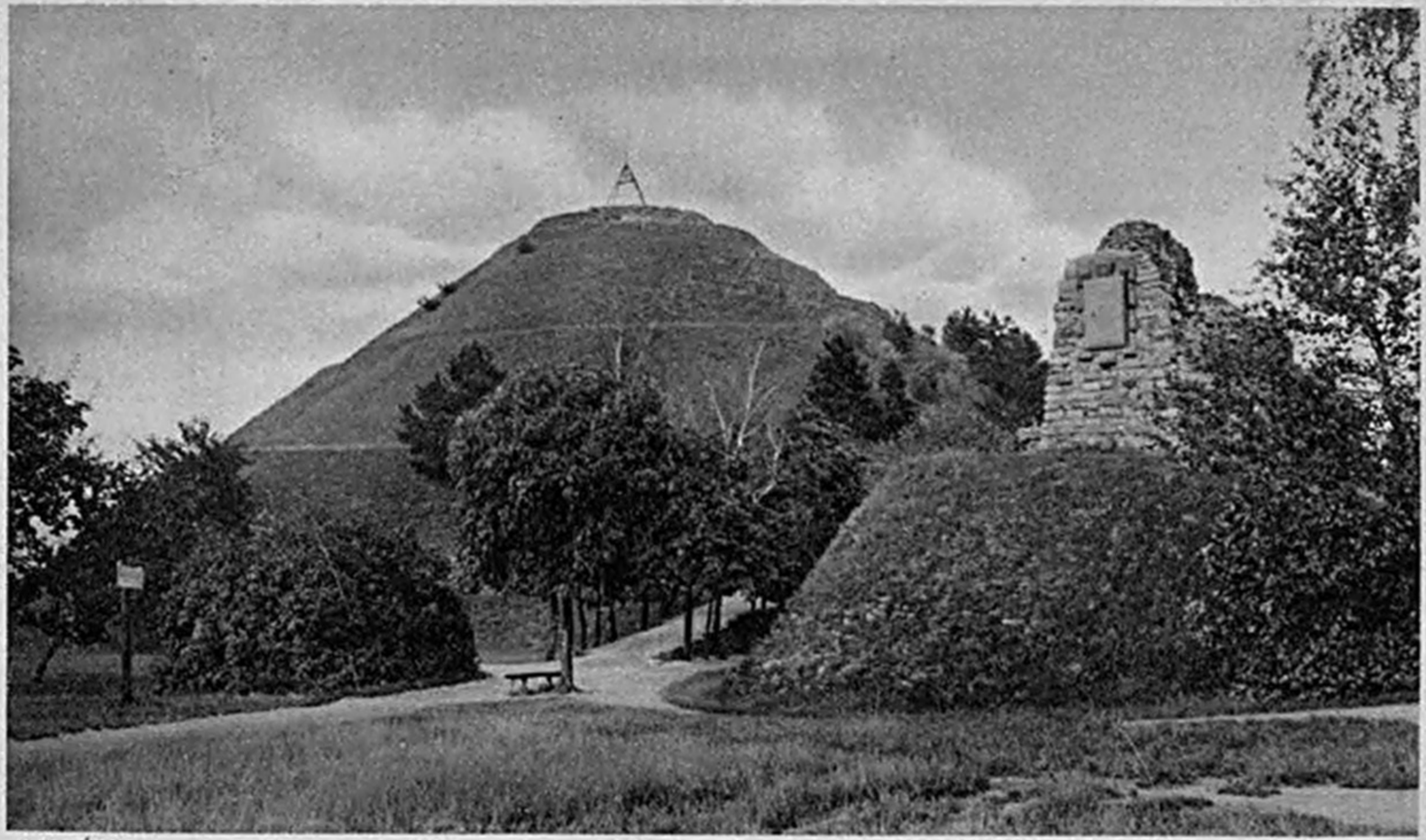

LWÓW. Kopiec Unii Lubelskiej – Le montecule de l'Union à Lublin

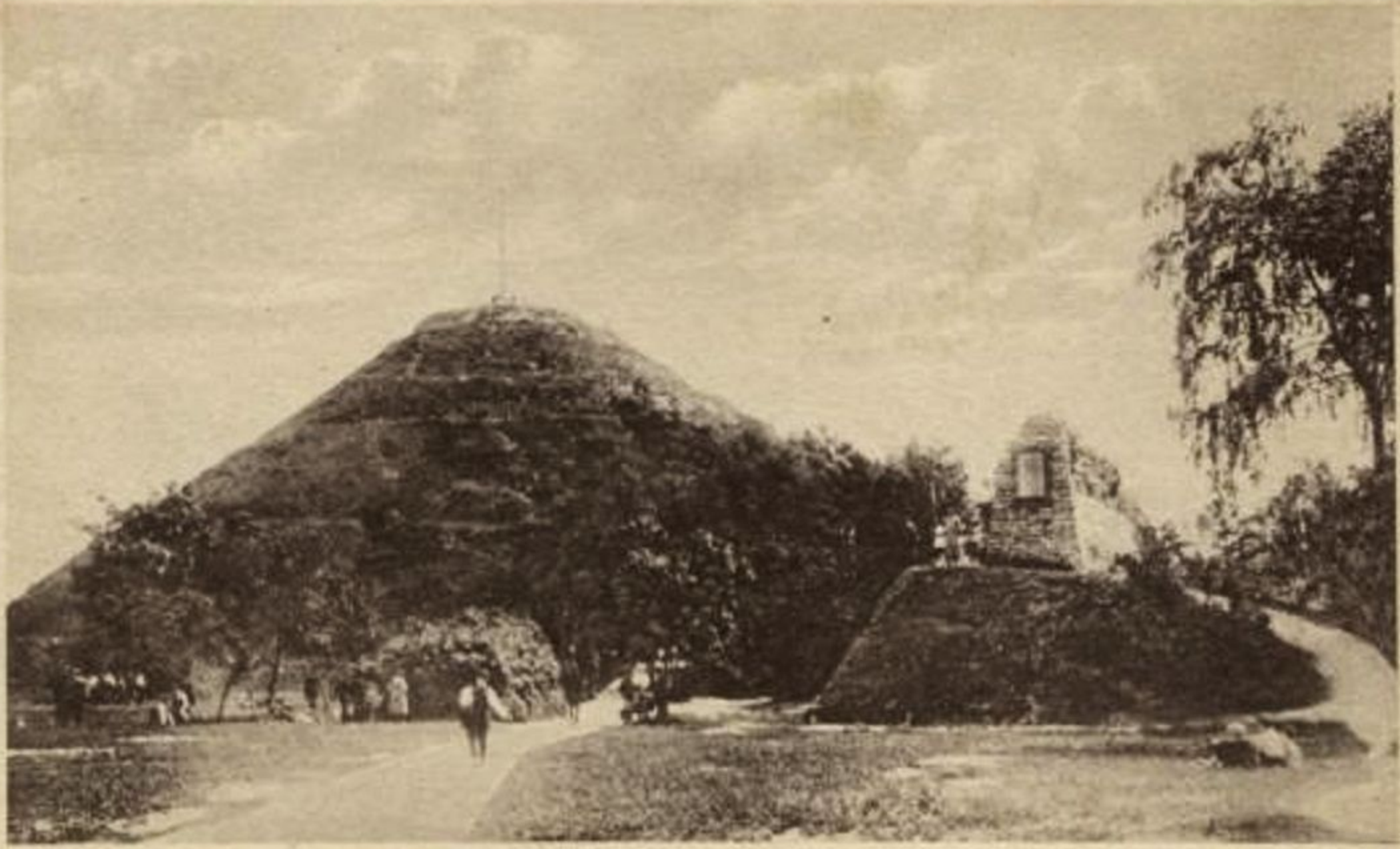

LWÓW. Kopiec Unii lubelskiej

W. Kopiec Unji Lubelskiej.
2

Lwów: Kopiec Unii Lubelskiej - Le monticule de l'Union à Lublin.

LWÓW. Kopiec Unji Lubelskiej

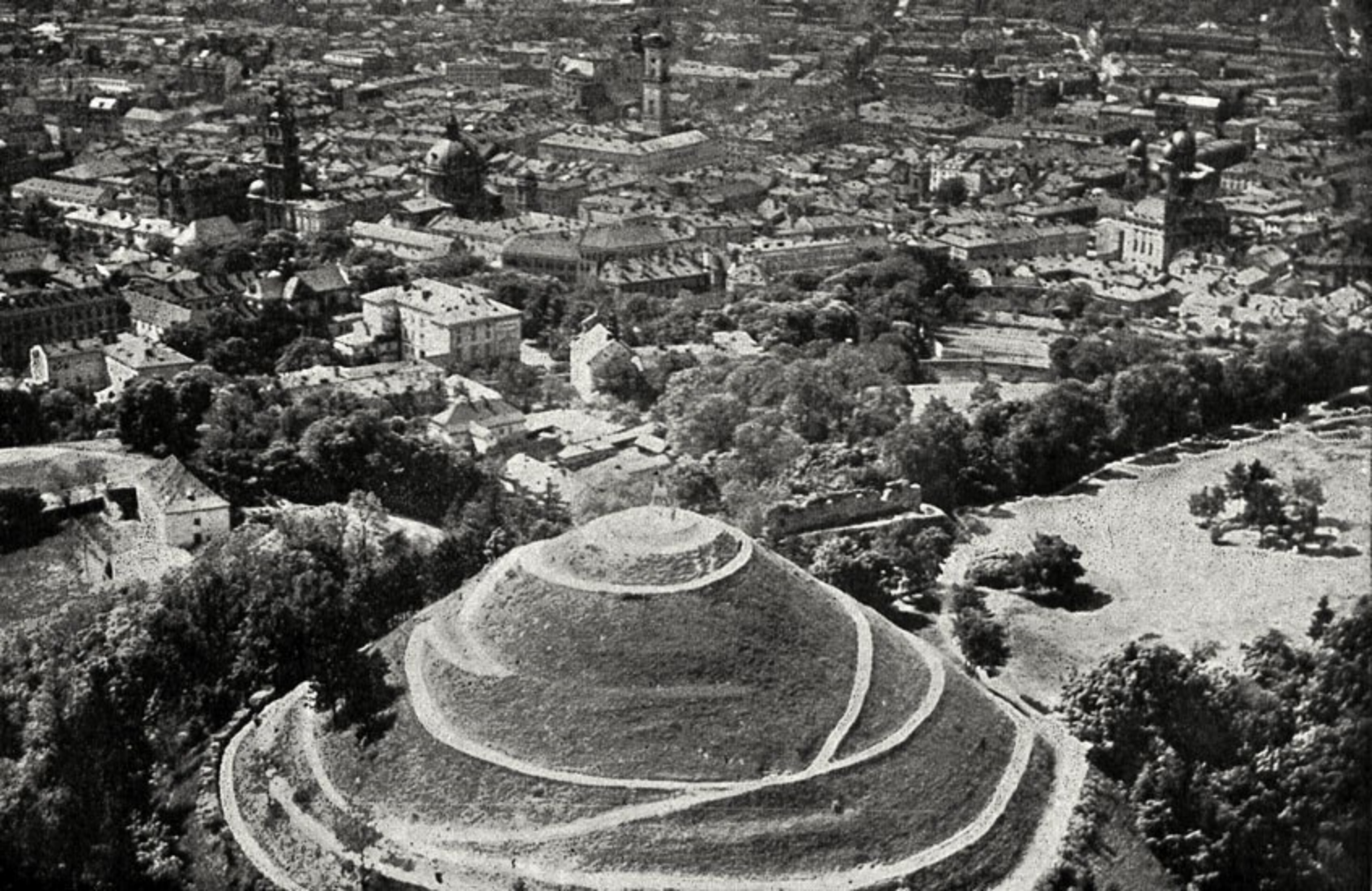

Lwów 30.VI.1938

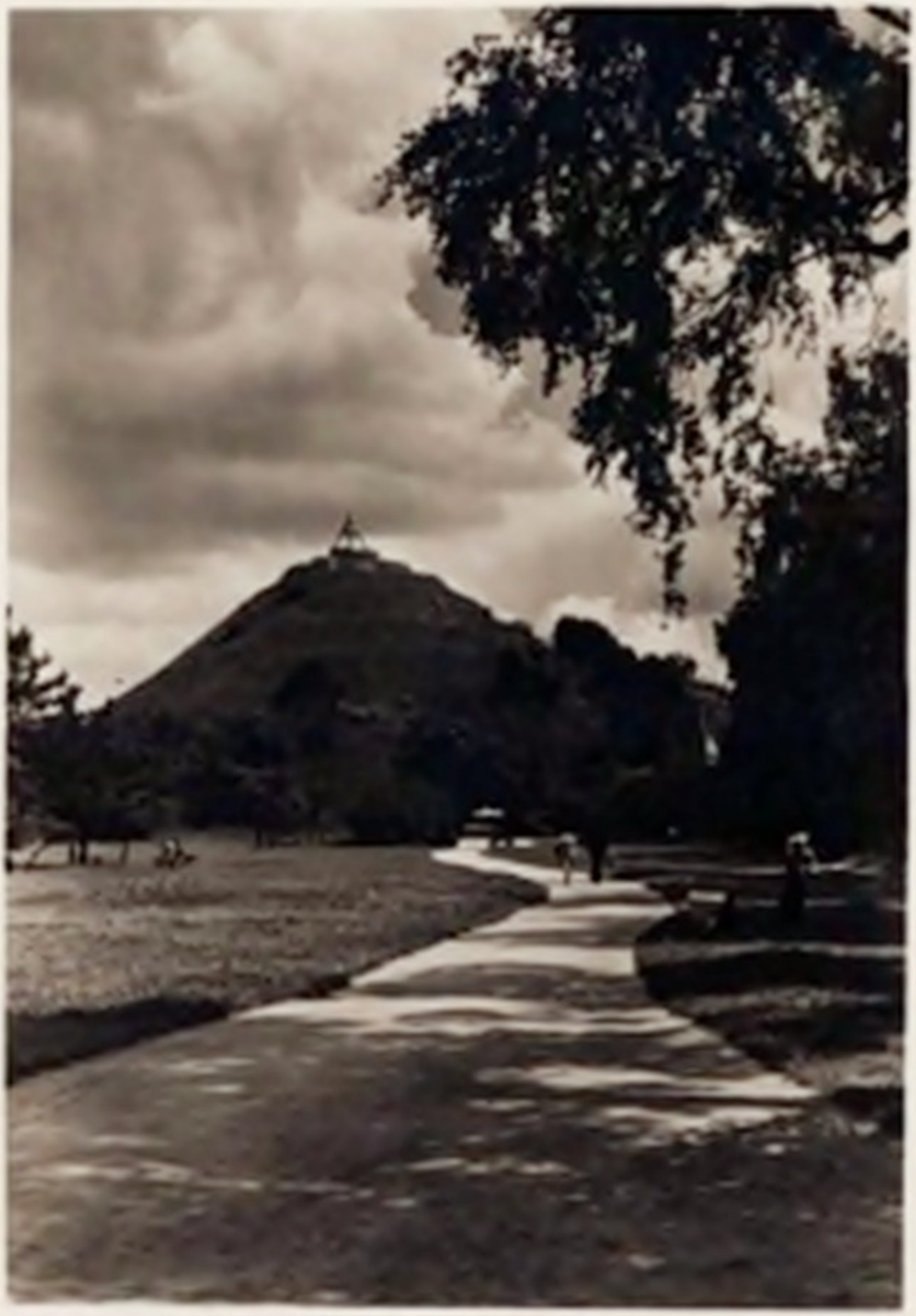

www.lvivcenter.org

Львов. Высокий Замок
Насыпной курган /1869-1896/ ЛГ

421

labeo7*

fotopolska.eu
Polska na fotografii

www.polart.biz

St. Tondos pinx. Lwów — Léopol.

Kościół Bernardyński. — Eglise des Bernardins.

www.poltarb.biz

Wydawn. nal. mal. polskie. Kraków. Nr. 13.

Kościół Bernardynów we Lwowie. Bernardiner-Kirche in Lemberg.

Łaskawe bratnie pozdrowienie prosimy o
dalsze przyjaźnienie. O jakie słoneczko Wam
chodzi. Grotom? Znacz trzeci!
P.S. Adres: Lwów. Ulica II. Seminarium T. Kapucynów

www.poliart.biz

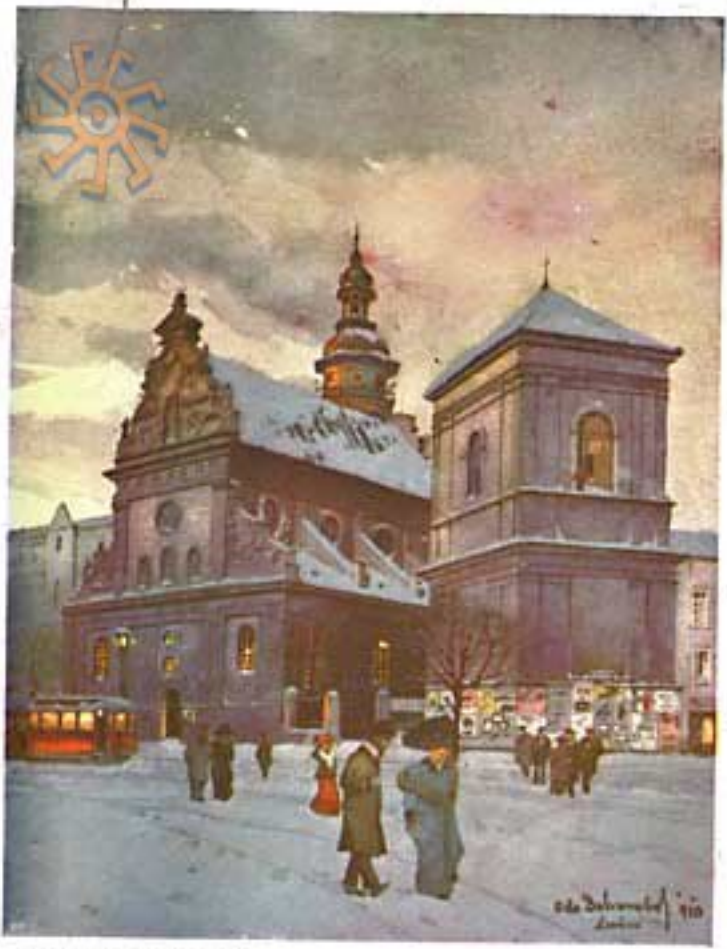

ODO DOBROWOLSKI. LWÓW. — LEMBERG.

KOŚCIÓŁ BERNADYNÓW. — BERNARDINER-KIRCHE.

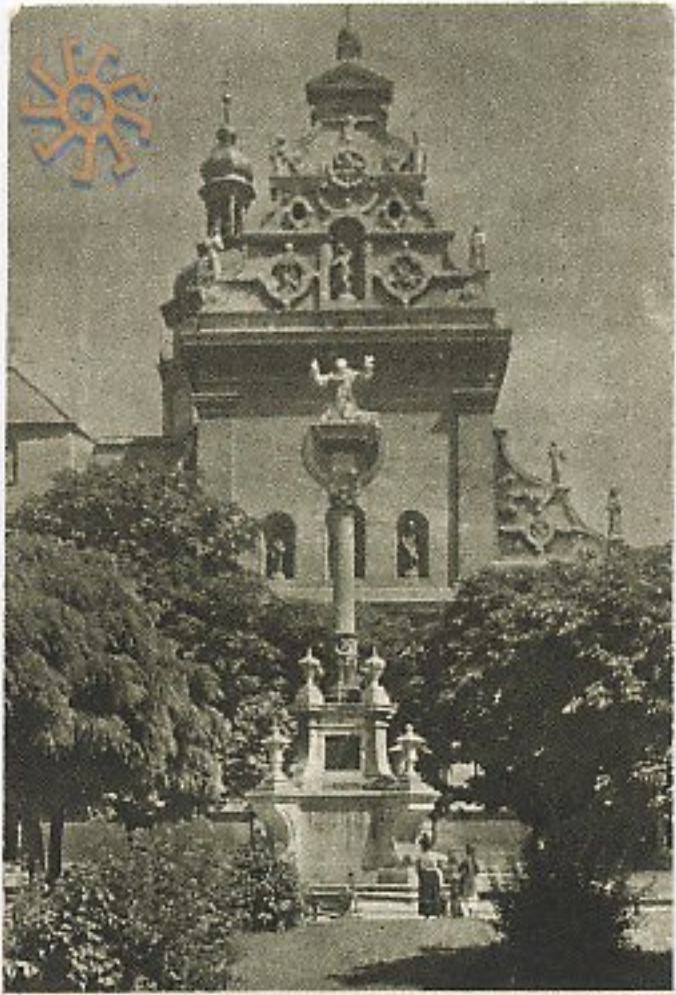

Fotografja
I. Bułhaka.

LWÓW
KOŚCIÓŁ BERNARDYNÓW

LWÓW

Kościół Bernardynów

www.poliart.biz

LWÓW

Kościół Bernardynów

www.poliart.biz

LWÓW. Kościół O. O. Bernardynów.

www.poliart.biz

www.lvivcenter.org

www.poliart.biz

OO. Misjonarze Stanisław i Władysław zak. OO. Bernardynów, opuszczają lwowski kościół przed wyjazdem do Japonii.

www.castles.com.ua

www.castles.com.ua

www.castles.com.ua

www.castles.com.ua

wroclaw.pl

Lwów.

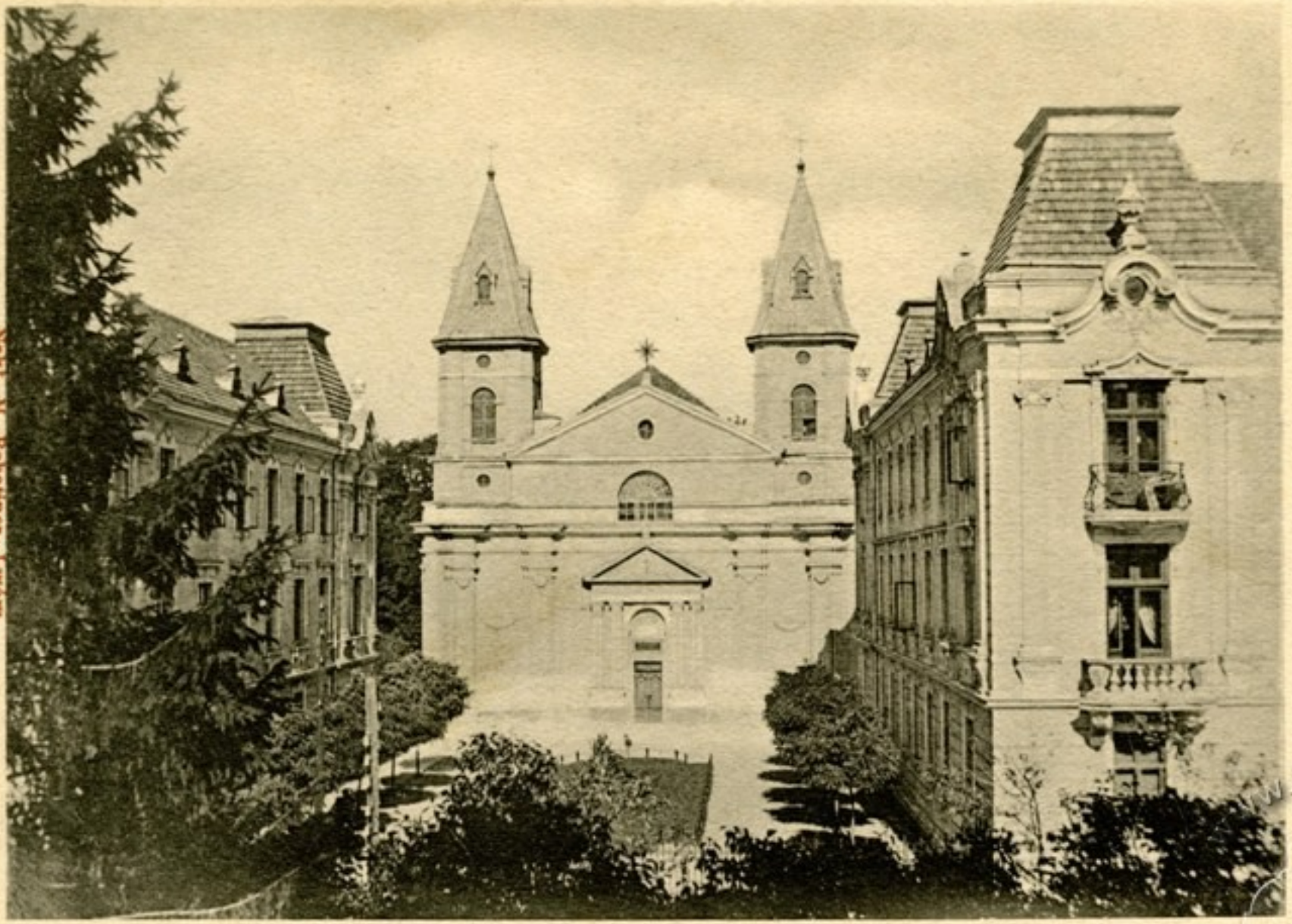

Nakł. M. Rohatiner, Lwów.

Kościół Ewangielicki. Evangelische Kirche.

www.lvivcenter.org

Kościół Ewangielicki. Evangelische Kirche.

KOŚCIÓŁ EWANGELICKI PRZY UL. ZIELONEJ.

E. TRZEMESKI LWÓW I KRONIKA

St. Tondos pinx

LWÓW

Kościół Jezuitów — L'église de Jésuites

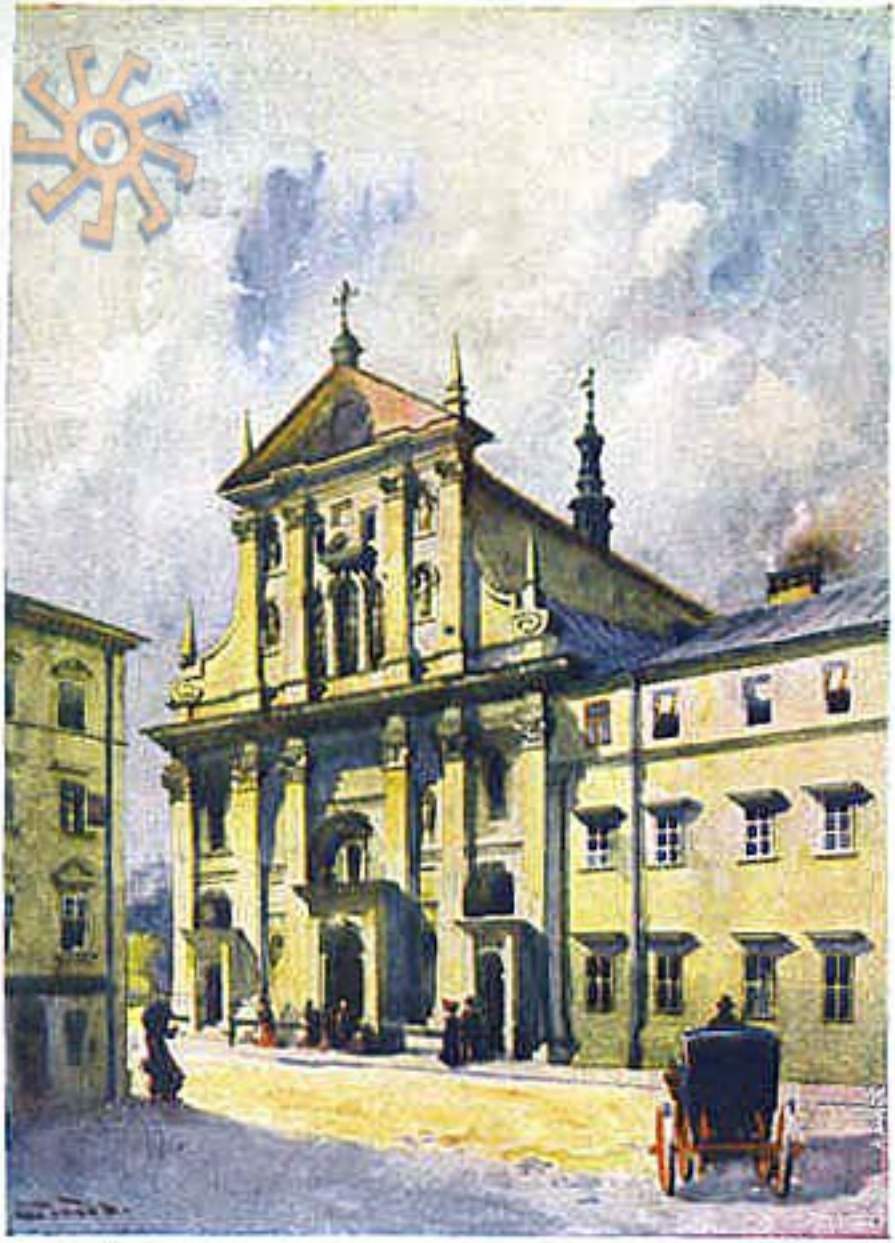

W. Tondos pinx. Lwów.

Kościół Jezuitów. L'église de Jésuites.

Kościół O. O. Jezuitów — Lwów

Lwów

Kościół Jezuitów.

Lwów. Kościół Jezuitów.
Lemberg. Jesuiten-Kirche.

fotopolska.eu
Polska na fotografii

LWÓW. Kościół O. O. Jezuitów.

Lwów. Kościół Jezuitów.
Lemberg. Jesuiten-Kirche.

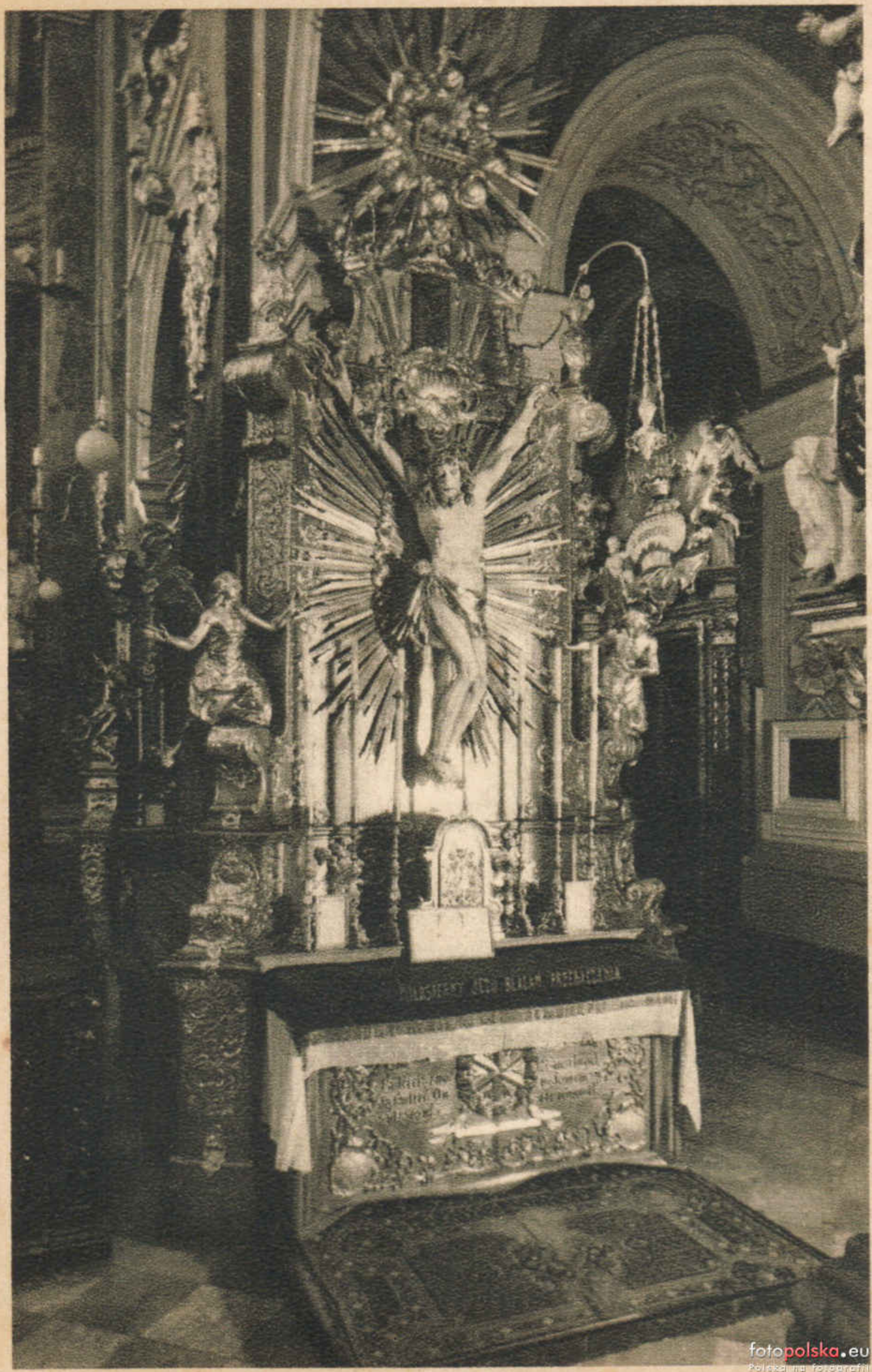

fotopolska.eu
Polska na fotografii

DOM HANDLOWO-TOWA
RZEMIOSŁ
MEBLE

RNIA

www.poliart.biz

fotopolska.eu
Polska na fotografii

WĘDLINARNIA

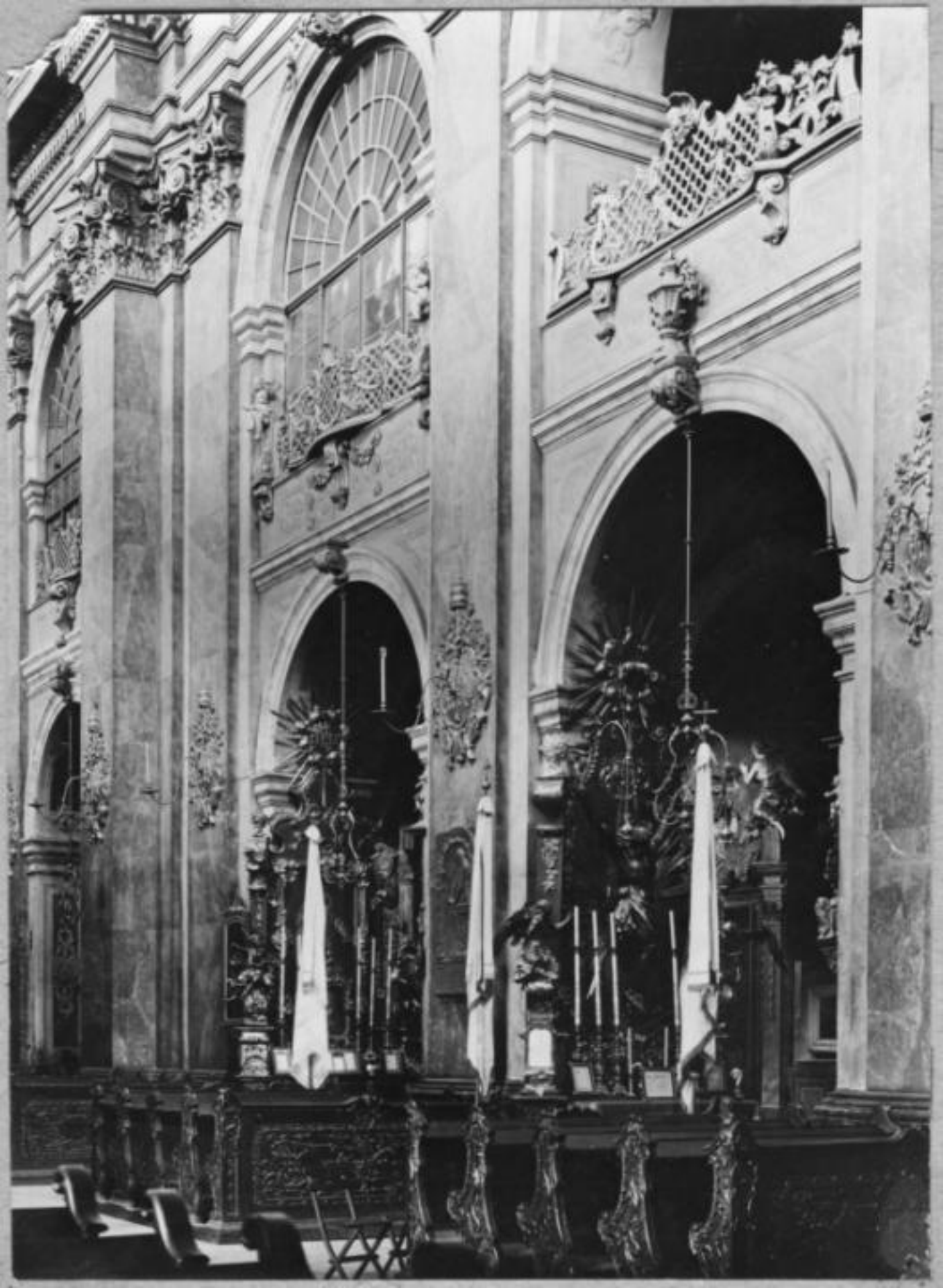

PADRE MADRESA

fotopolska.eu
Polska na fotografii

www.lvivcenter

www.castles.com.ua

www.castles.com.ua

www.castles.com.ua

www.castlestodmi.ua

1919

Tu też [illegible] 166[illegible]
MARIA KAZANOWSKA
żona Stanisława Jabłonowskiego
Kasztelana Krakowskiego
Hetmana W. Koronnego.
D. O. M.

Lwów
Kościoł Jezuitów.
www.vivcenter.org

1900-1910-і роки

2013 рік

1723

A.D.
1723.

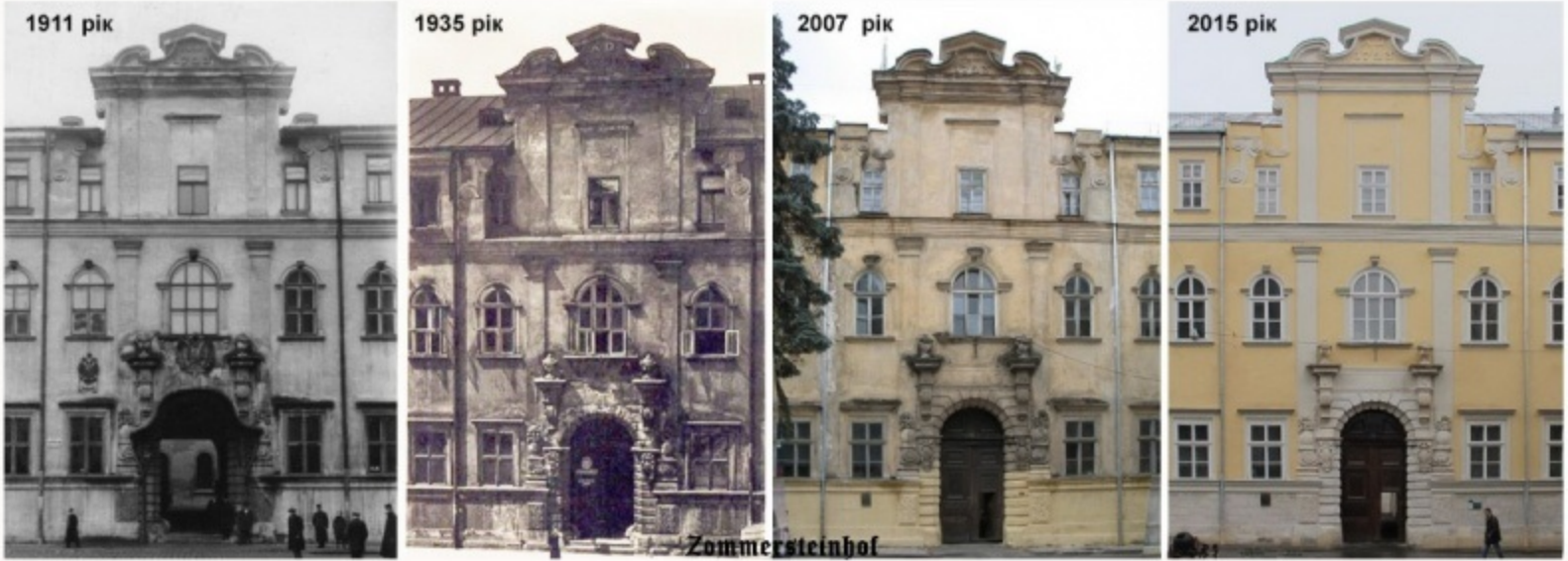
1911 рік
1935 рік
2007 рік
2015 рік
Zommersteinhof

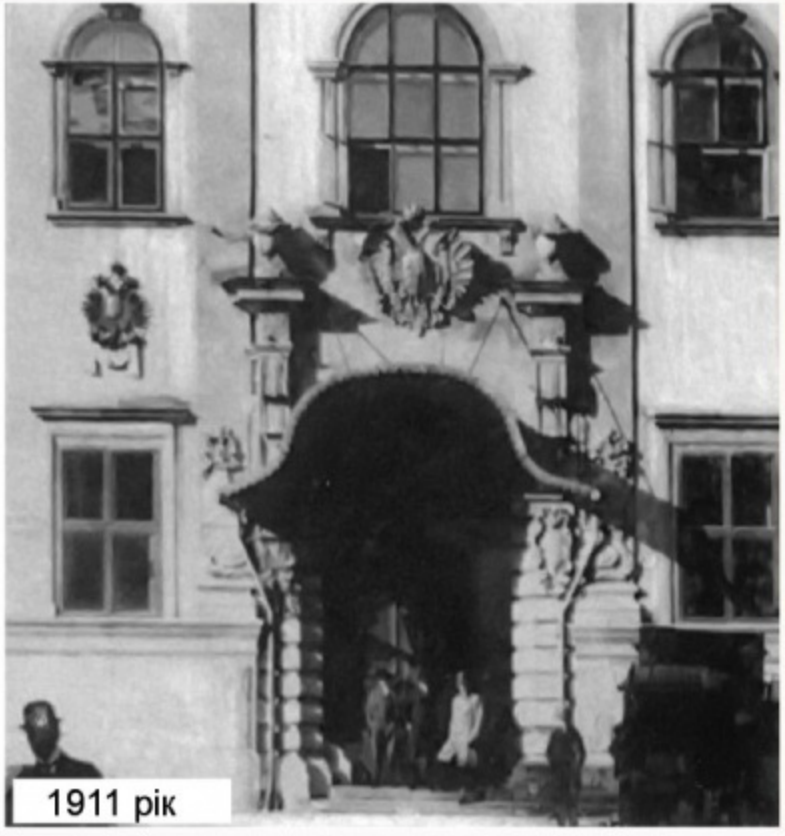
1911 рік

2015 рік
Zommersteinhof

Prima Contignatio
Occagni.

Sturni Cimtak

Contola Cimtak

Platea intra muros. s. Vmaldi.

Mezzichi

Area Collegii

Cochlea

Area Scholarij

Scola.

Scola

Scola

Scola

Scola

Scola

Scola

Locus Cõmunis Dõmi.

Dorsum

Dorsum

Dorsum

Dorsum

Oriens

28.

V.R. 1100

M134223

Source gallica.bnf.fr / Bibliothèque nationale de France

M134229

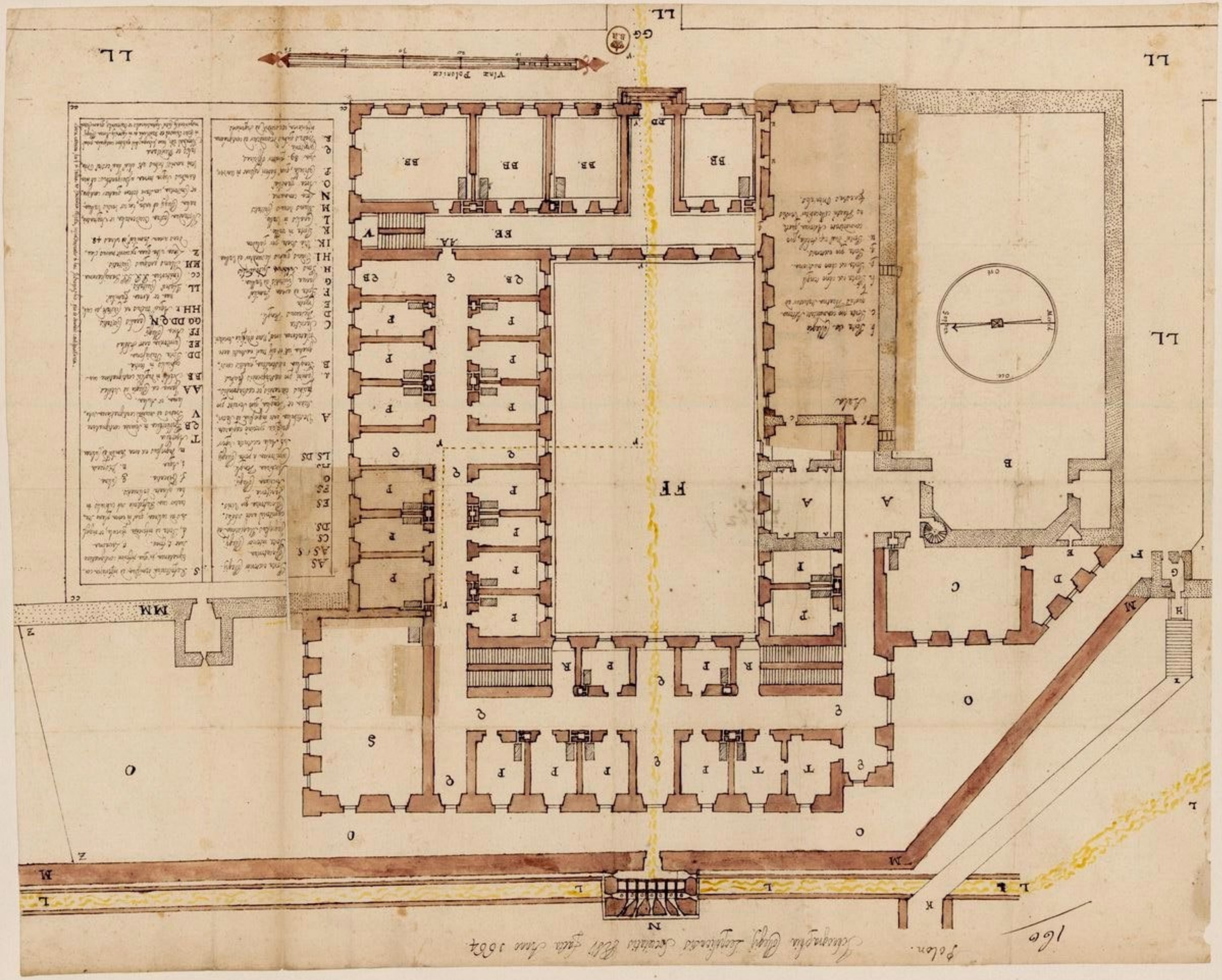

Source gallica.bnf.fr / Bibliothèque nationale de France
V.R. 1105.

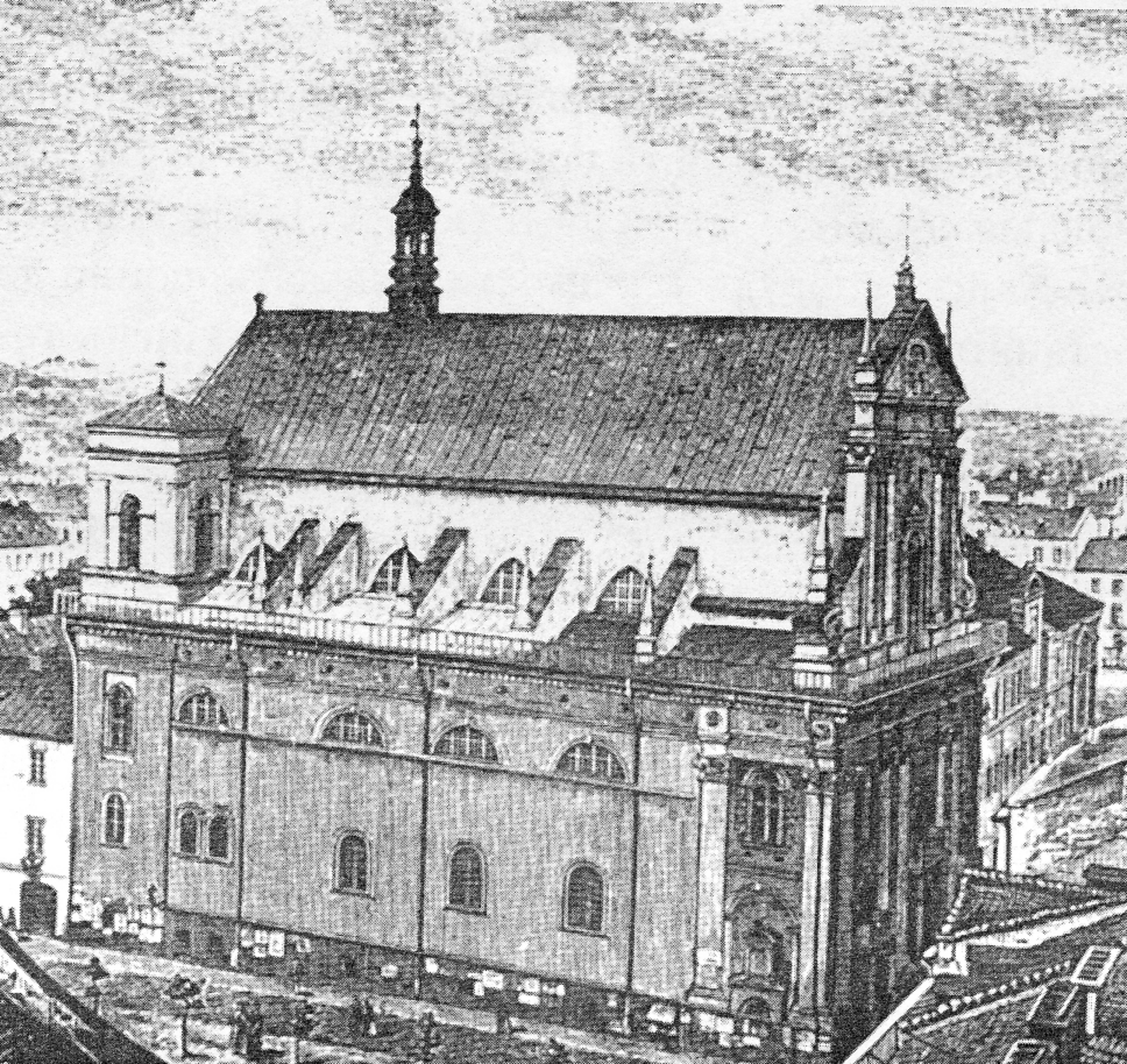

www.castles.com.ua

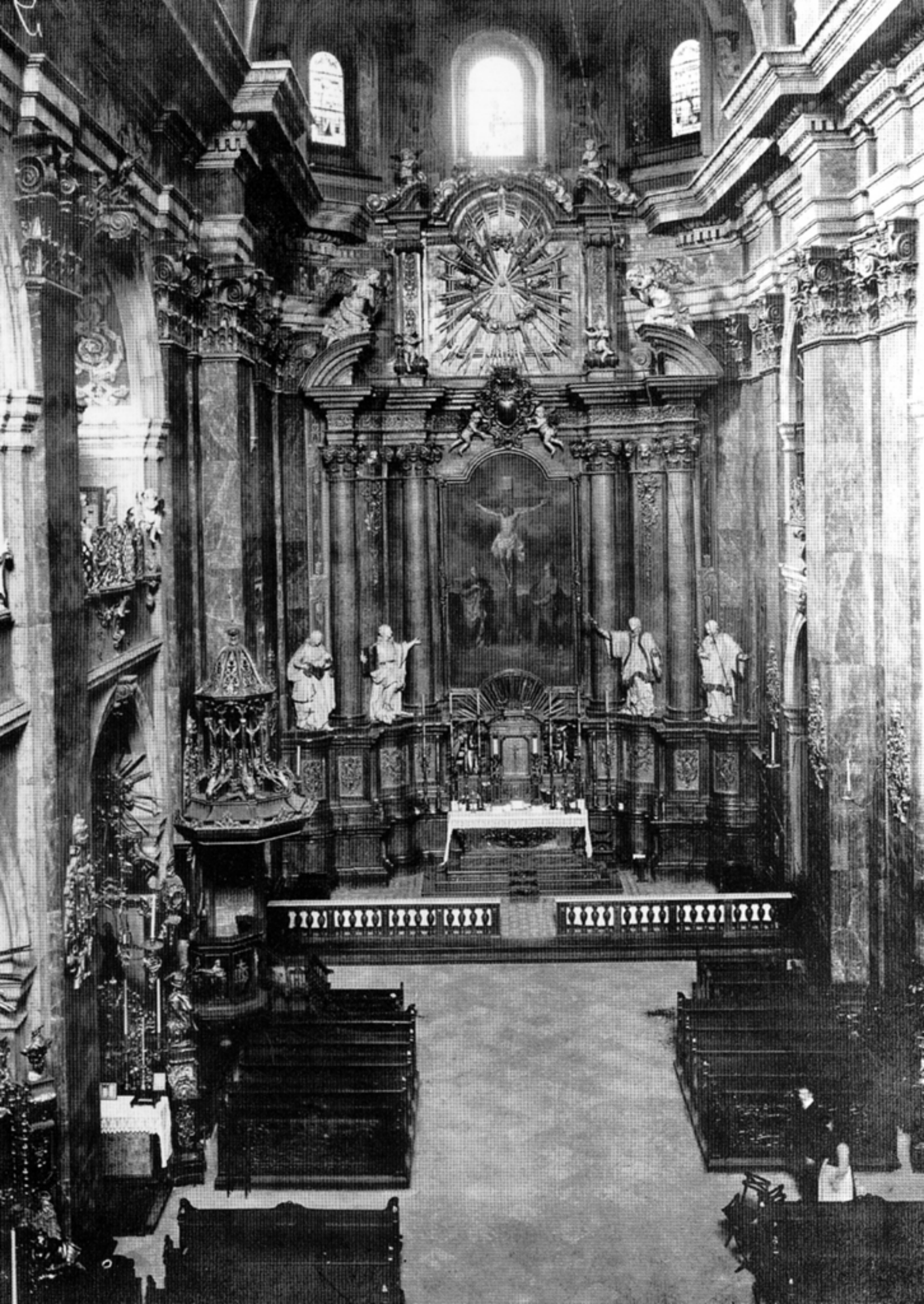

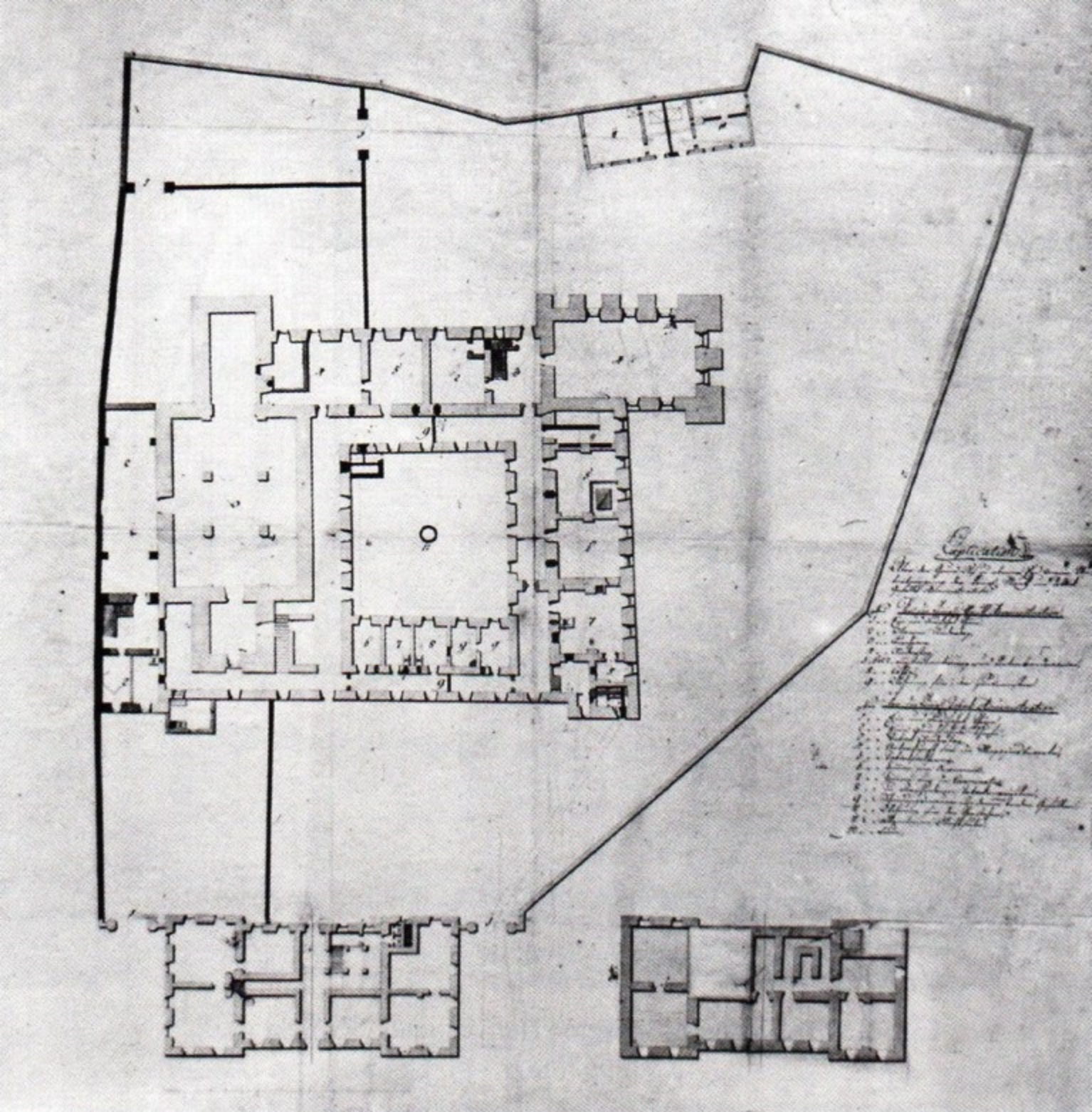

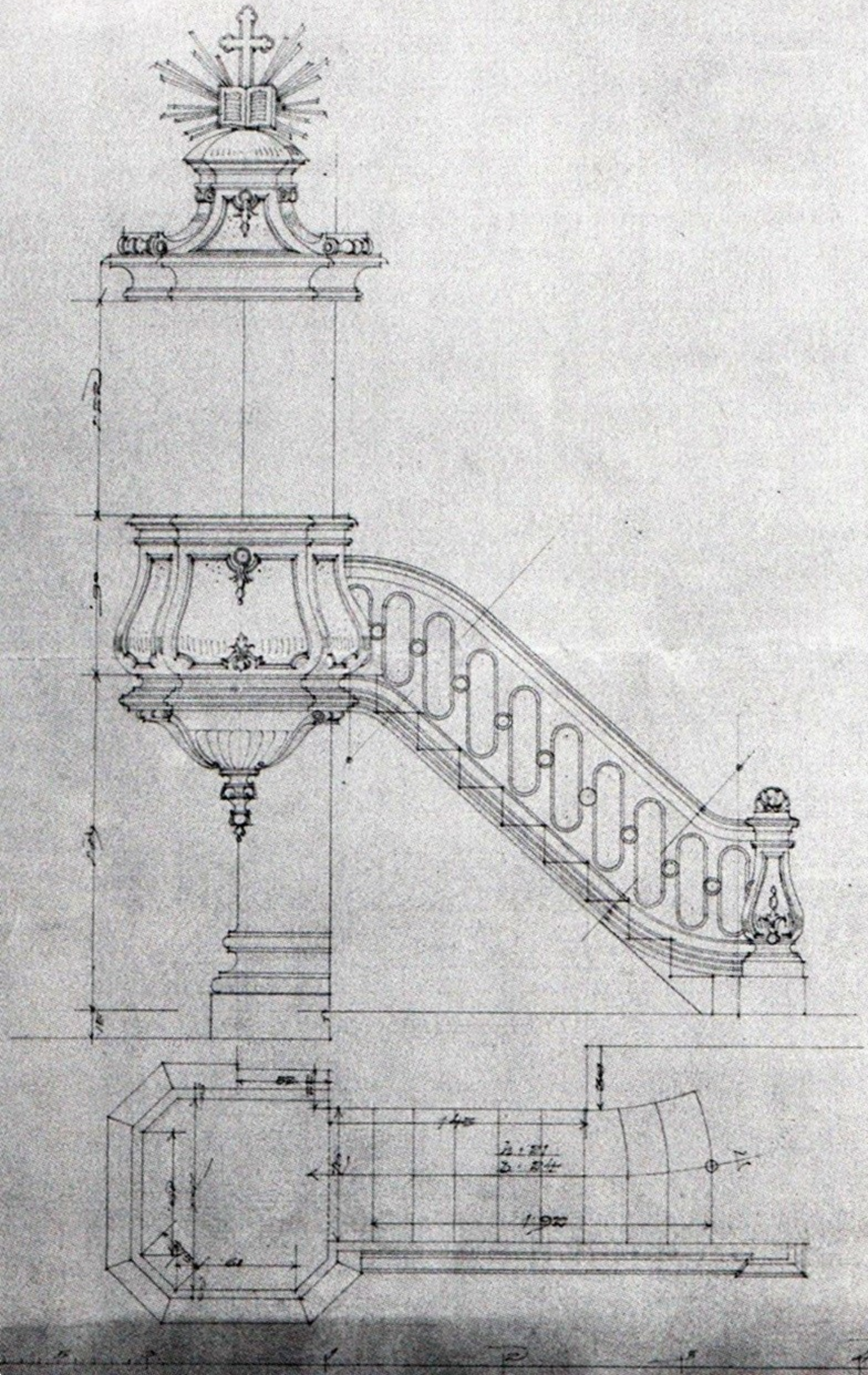

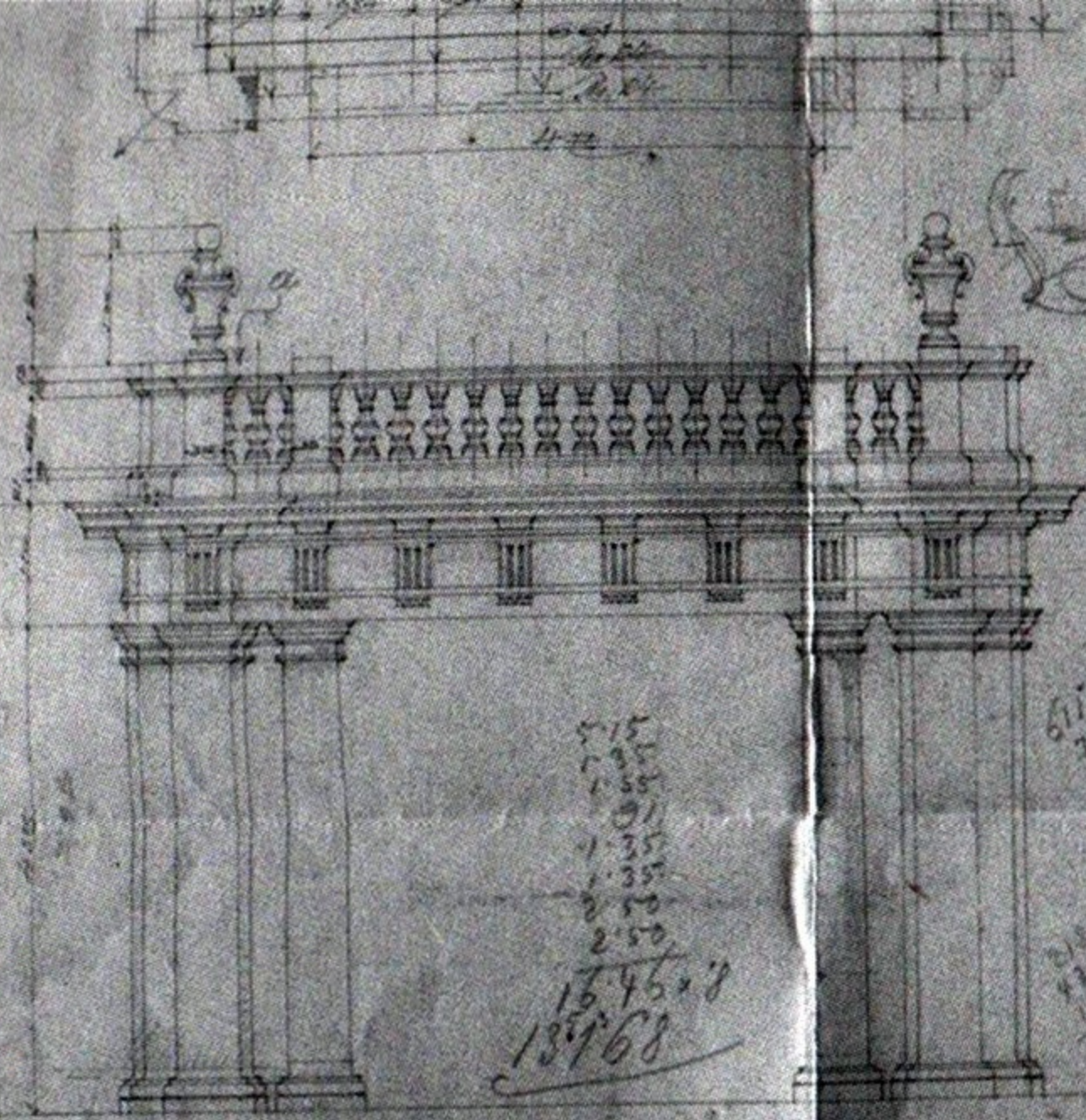

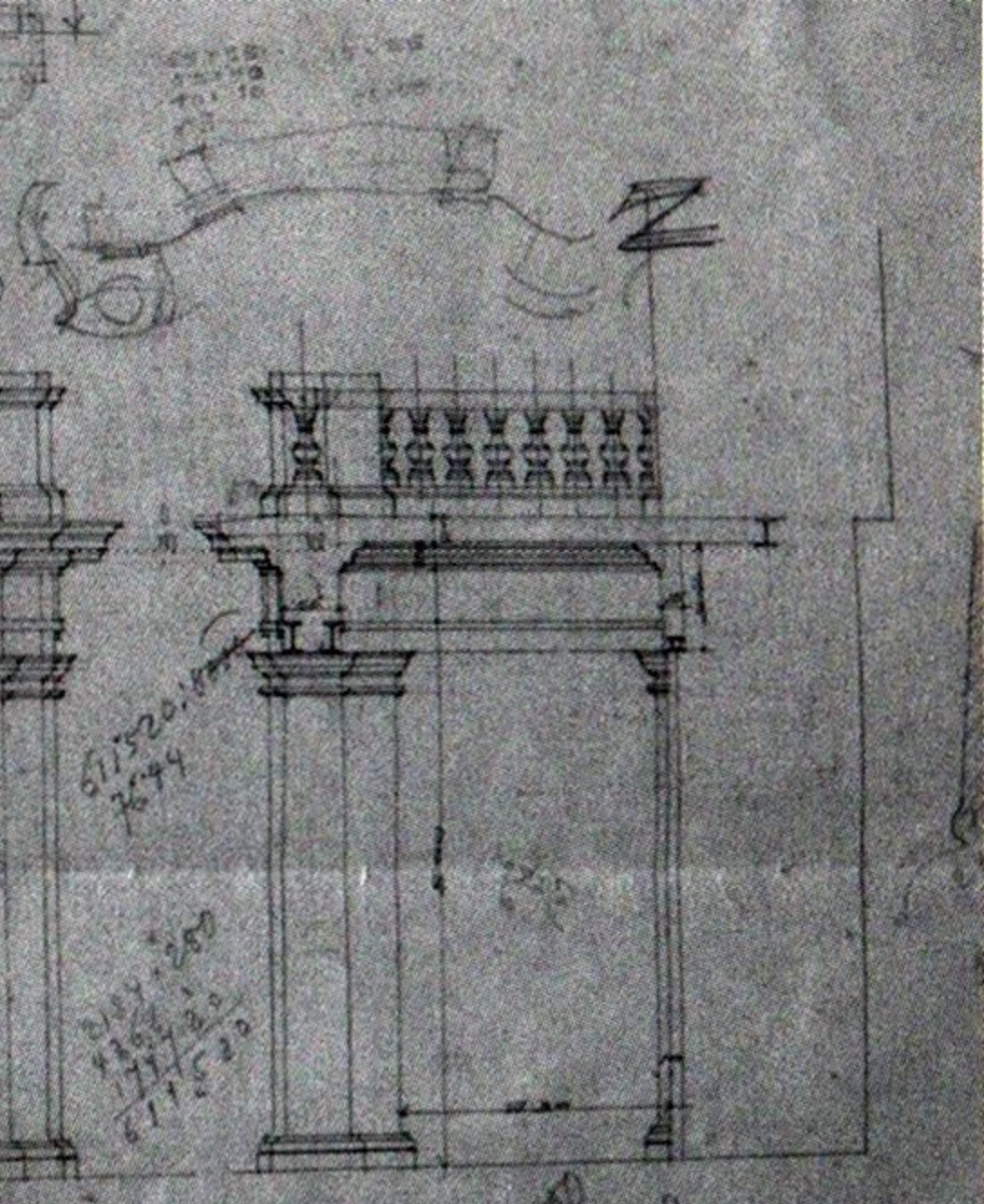

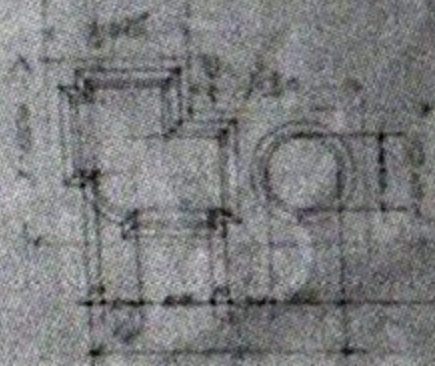

fotopolska.eu
Polska na fotografii

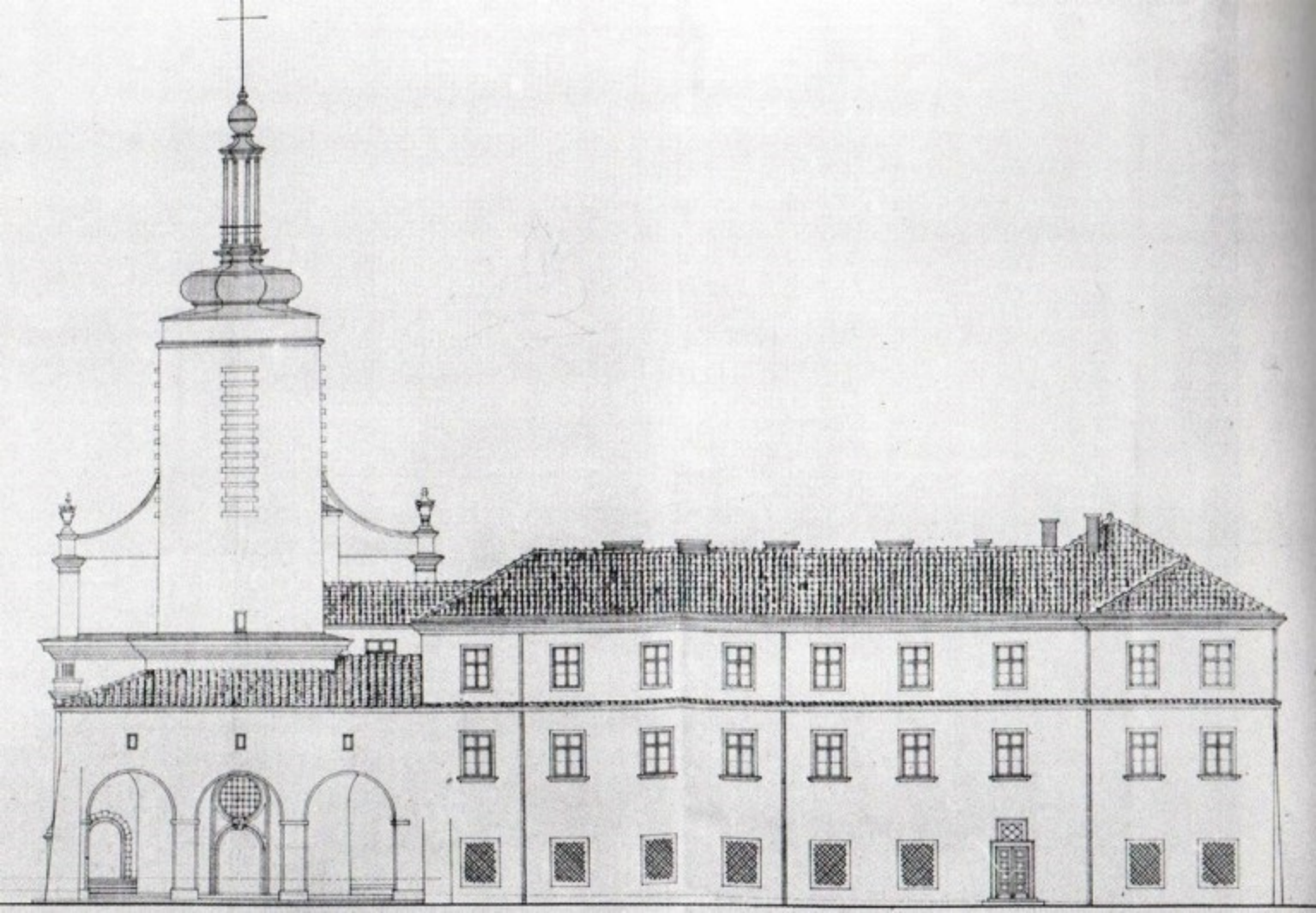

P

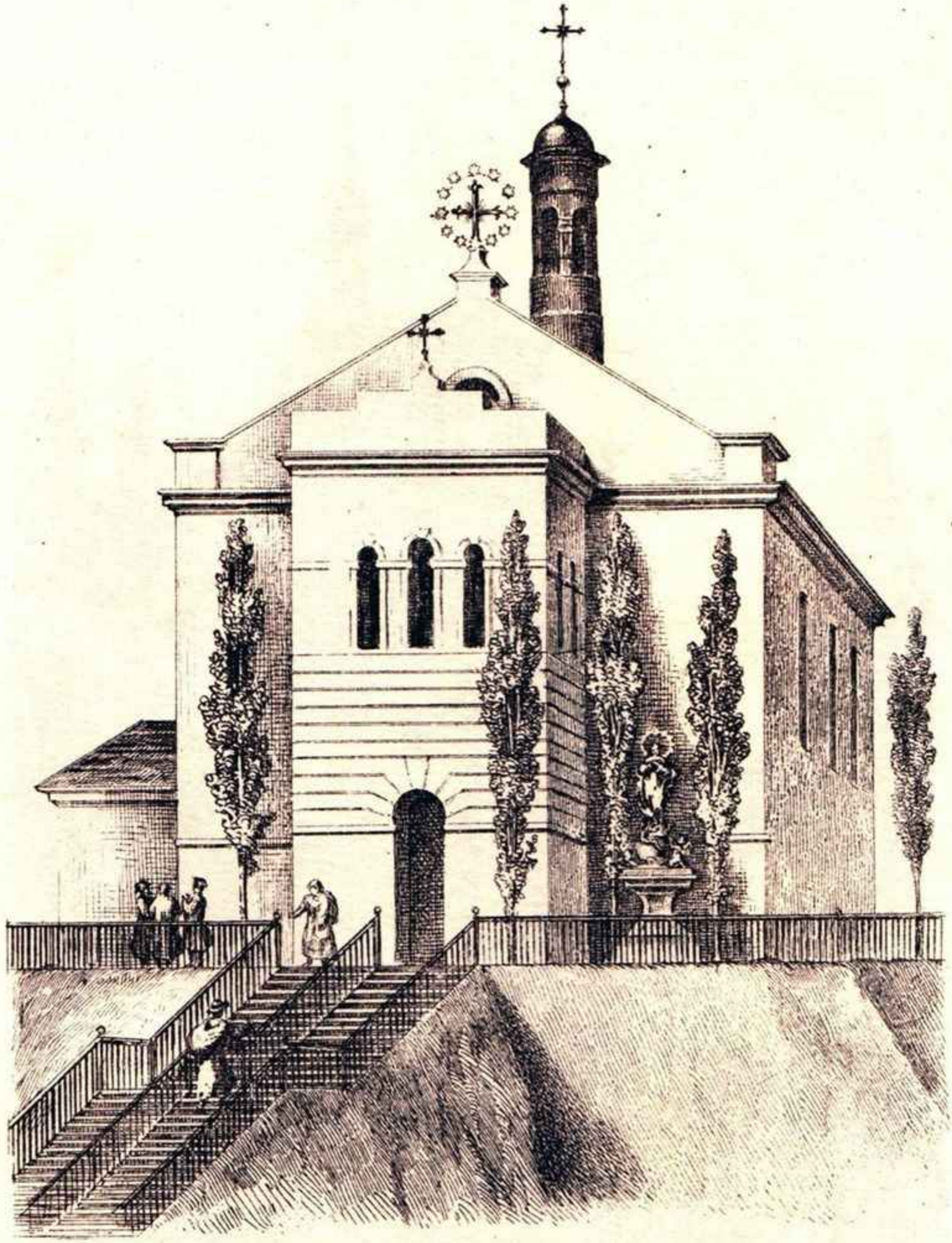

Kościoł P. Maryi Snieżne.

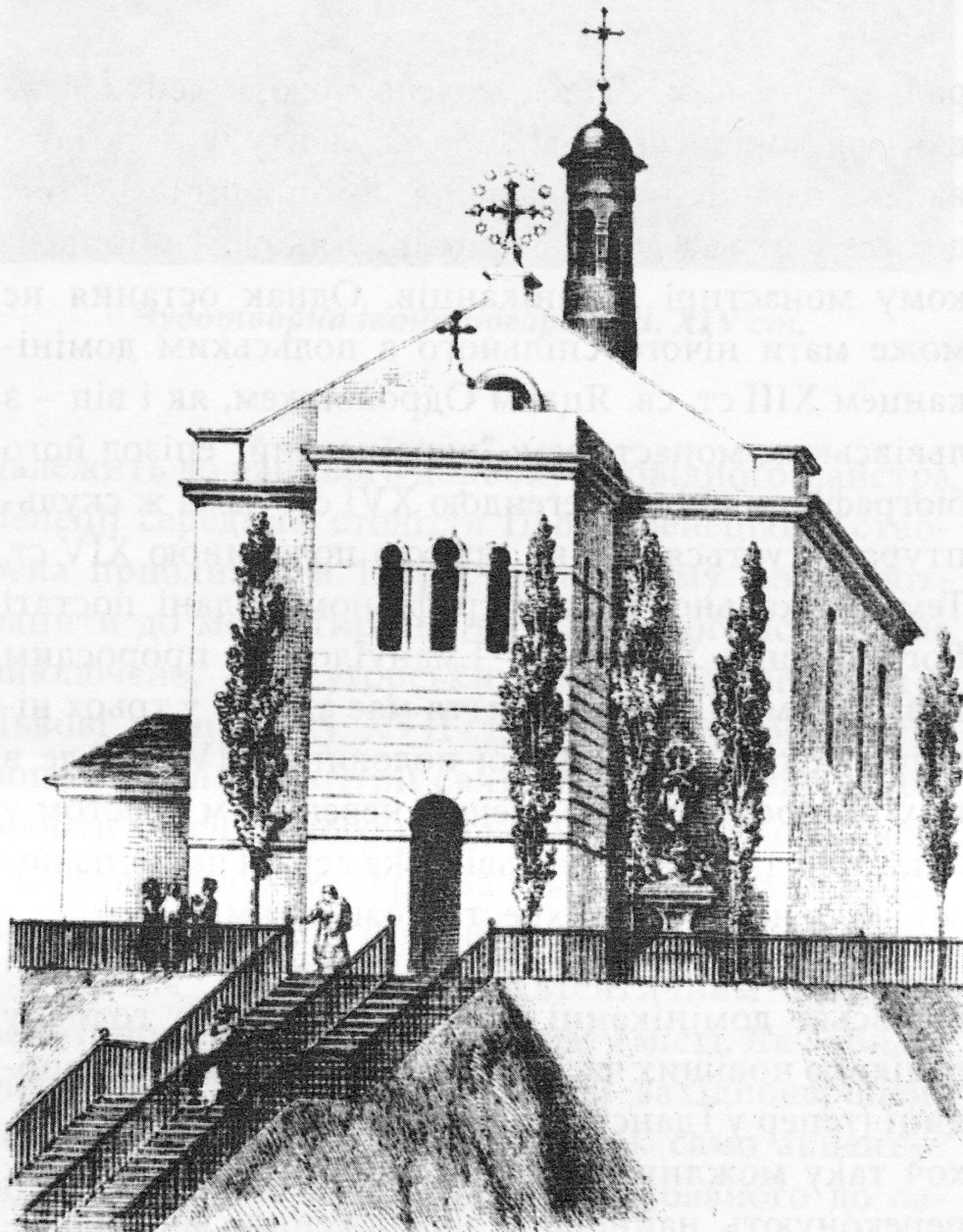

Nakład F. Nitzlowskiego Lwów, Hotel Zorza. C. A. & Cie. No. 2911.

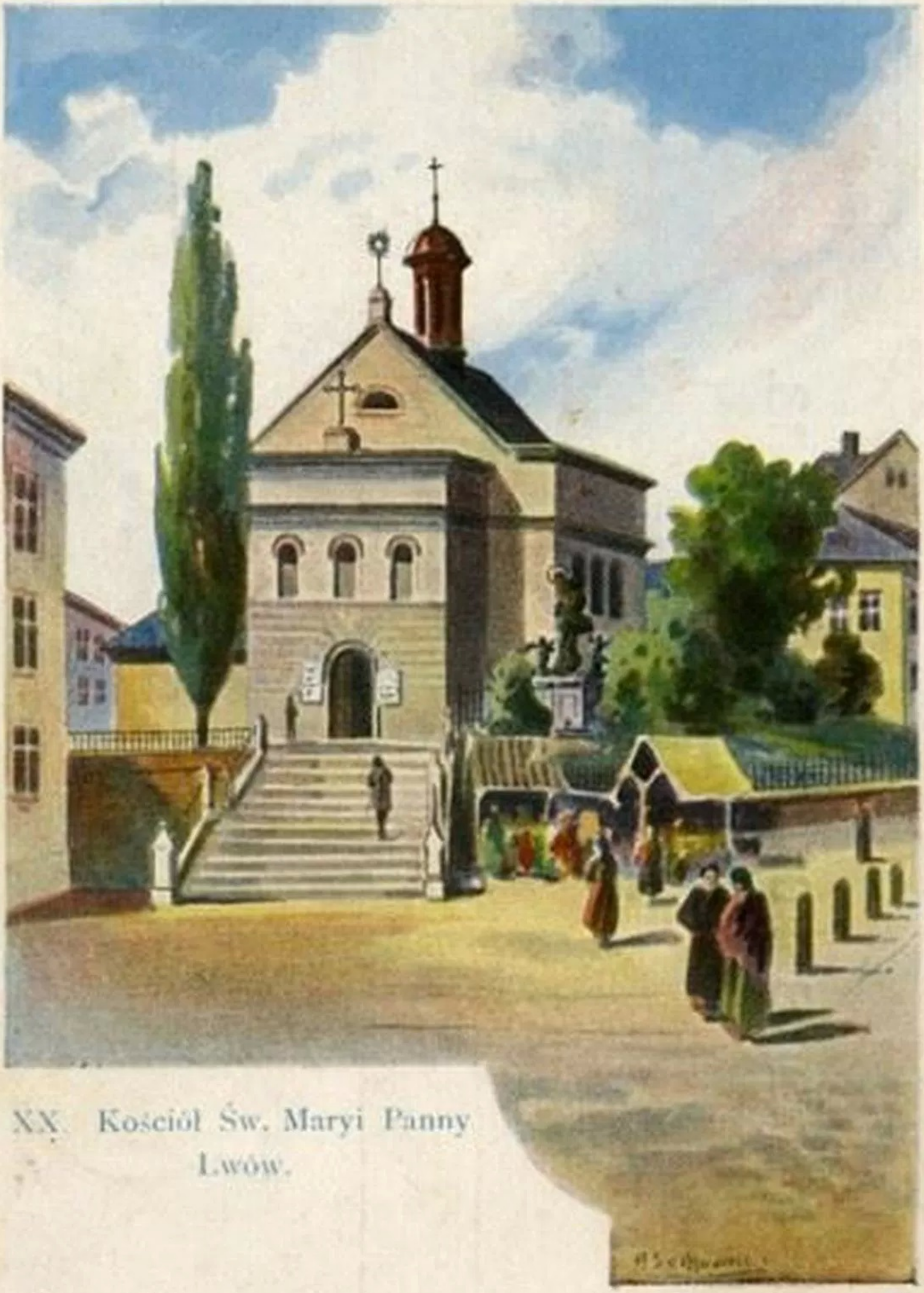

XX. Kościół Św. Maryi Panny
Lwów.

Lwów = Leopol. 9=1-1906.

Kościół Maryi Snieżnej.
L'Eglise du mere de Jesus.

M.v. Viktor.

Lwów

Kościół Maryi Snieżnej.

75946 Nakł. S. W. Niemojowski, Lwów.

Lwów - Lemberg

Kościół Maryi Śnieżnej - Marien Kirche

Lwów - Lemberg
Kościół Maryi Śnieżnej - Marien Kirche

www.lvivcenter.org

fotopolska.eu
Polska na fotografii

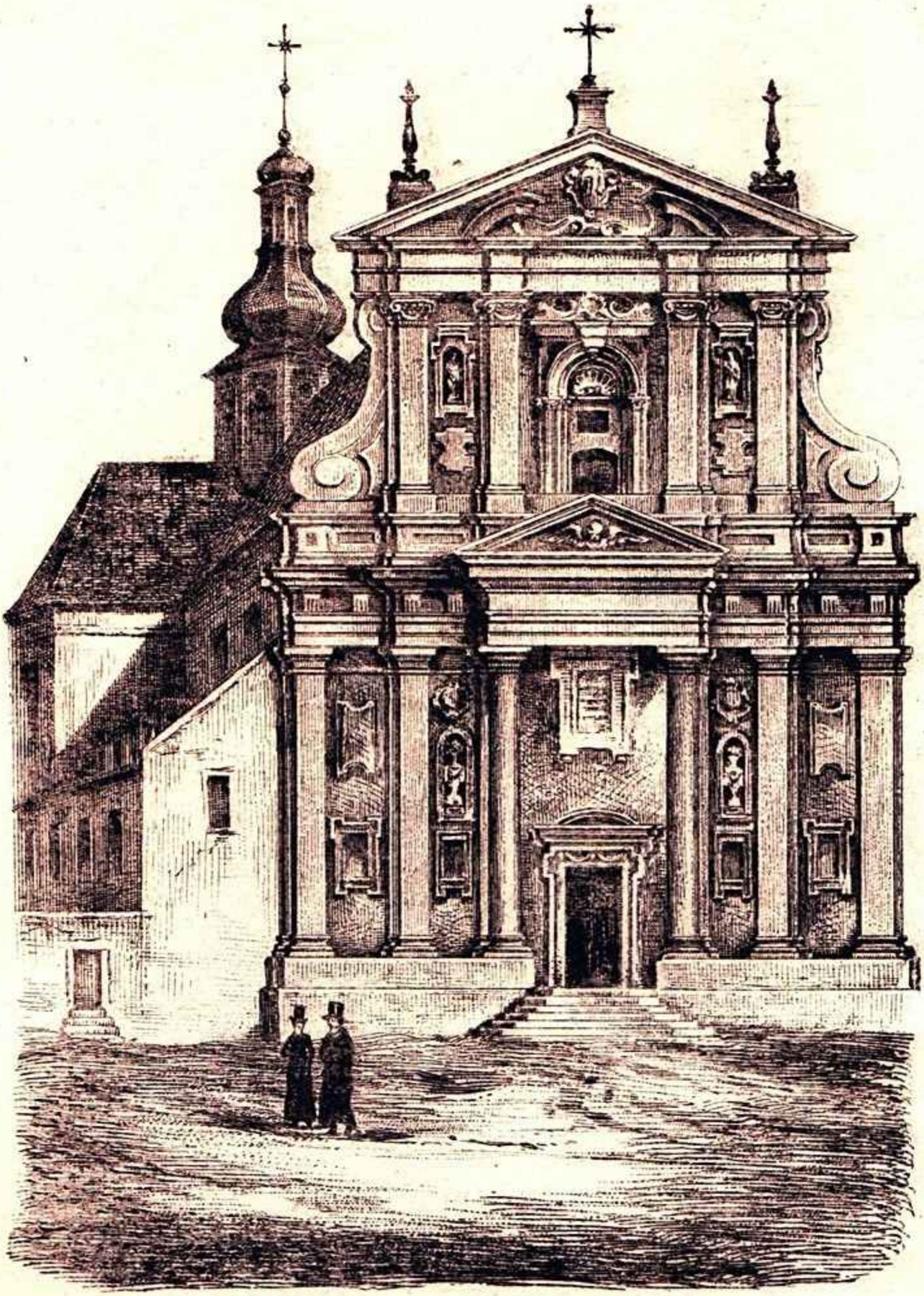

Kościoł Seminarii

(r. kat.)

Lwów

Kaplica Biskupa.

www.vivcenter.org

75985 Nakł. S. W. Niemojowski, Lwów.

Kościół sem. duch. o. łać. we Lwowie

Kościół sem. duch. o. łać. we Lwowie

2187.20

Lwów. Kościół seminarjalny (dawniej Karmelitanek bosych)

photoplat

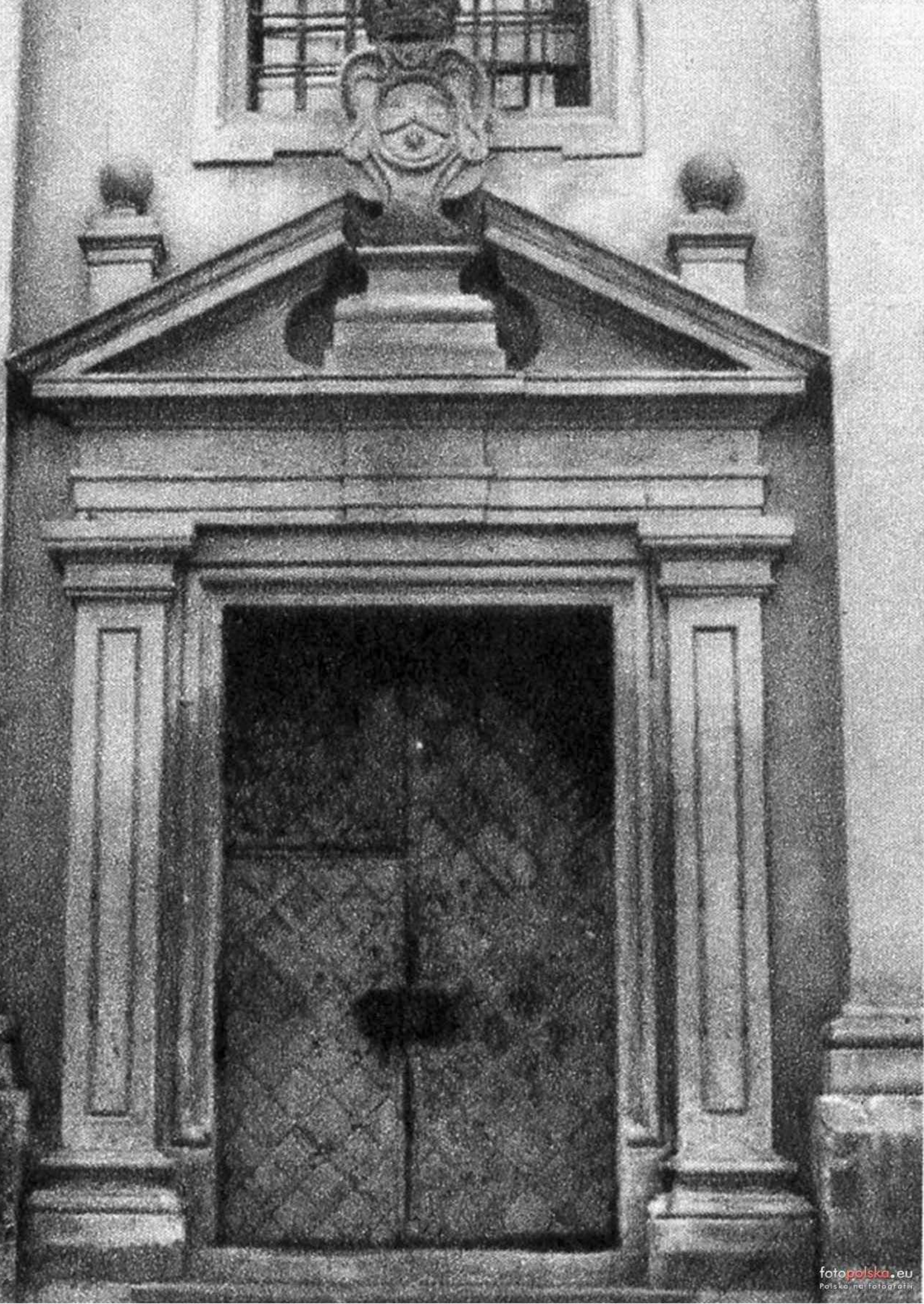
fotopolska.eu
Polska na fotografii

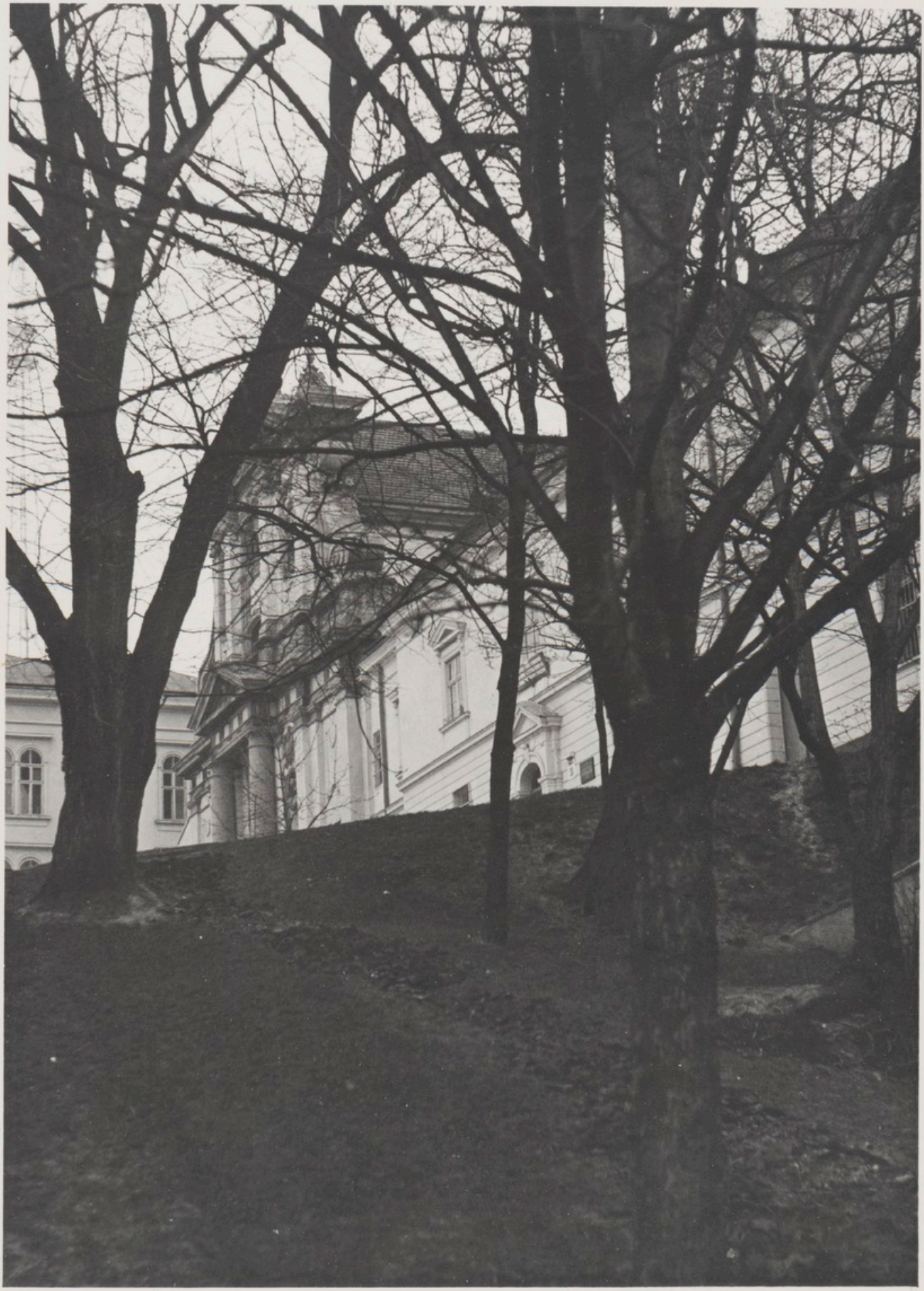

www.castles.com.ua

www.castles.com.ua

www.castles.com.ua

Lwów Kościół O.O. Dominikanów -
L'Église des P.P. Dominicains

www.castles.com.ua

Lwów Kościół P. P. Dominikanów

Lemberg Dominikaner Kirche

www.castles.com.ua

KARTKA POCZTOWA

ZAPISZ SIĘ NA CZŁONKA

LWOW

Kościół Dominikanów

L'Eglise des Dominicains

M. P. i T. (XI-1931) 5.400.000. S. I.—5.

LWÓW
KOŚCIÓŁ DOMINIKAŃSKI

Fotografia
I. Bulińska

www.cassides.com

www.castles.com.ua

LWÓW. Kościół O. O. Dominikanów
LEMBERG. Dominikaner-Kirche

www.castles.com.ua

www.castles.com.ua

EQUES IESU, CHRISTI ET
www.castles.com.ua

www.castles.com.ua

SOLI
DEO
GLORIA

SOLI
DEO

Aus vergyssilbe.

u Pillera we Lwowie

Kościół dominikański
we Lwowie

Die Dominikanerkirche
in Lemberg

Kościół dominikański
we Lwowie.

Die Dominikanerkirche
in Lemberg.

SOLI
DEO
NONET GLORIA

SOLI
DEO

Kościół XX. Dominikanów we Lwowie,
z widokiem przyległych domów ulicy ruskiej.

fotopolska.eu
Polska na fotografii

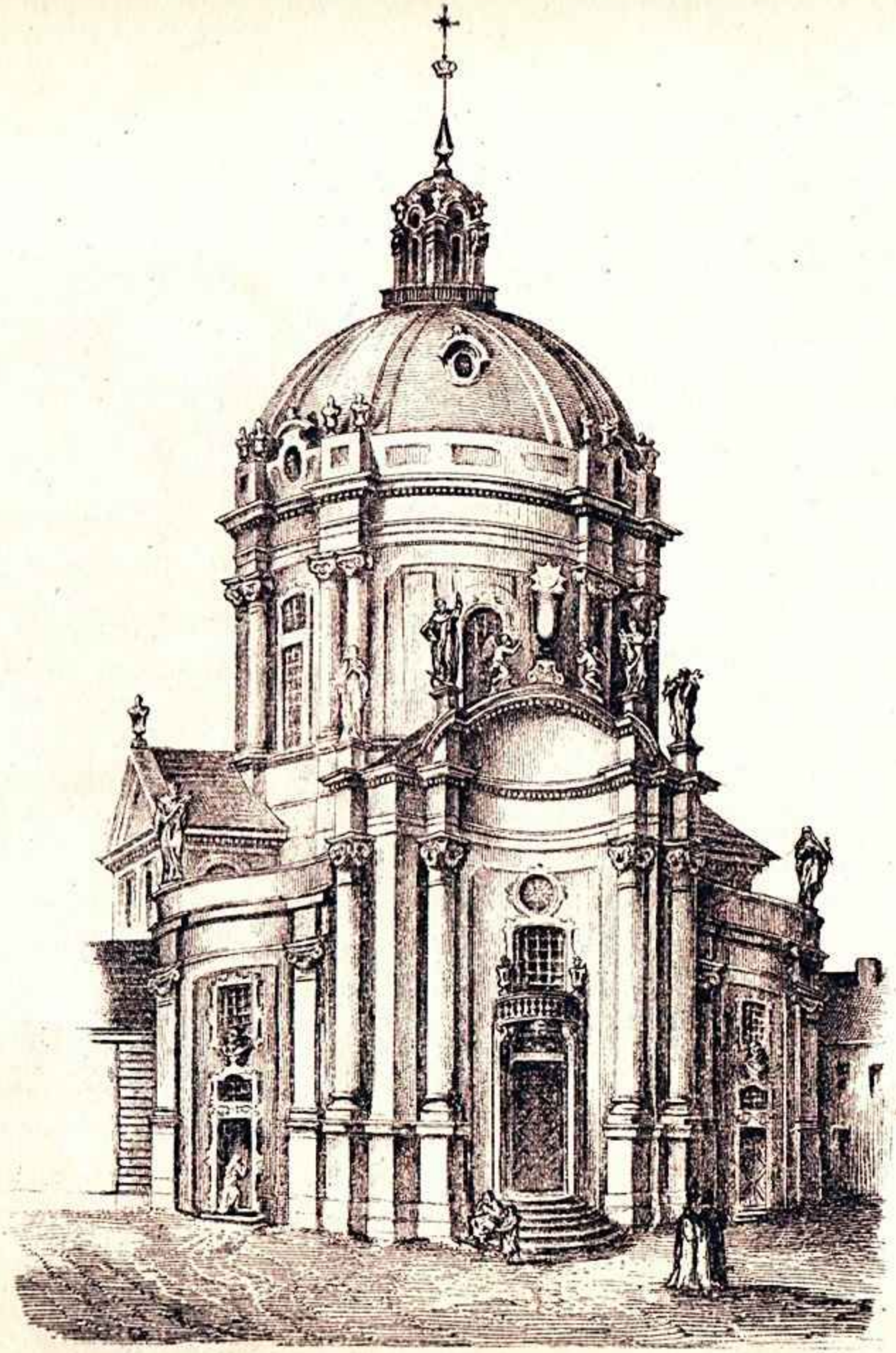

Kościoł Dominikański.

www.lvivcenter.org

Kościół OO. Dominikanów Lwów.

www.lwowianie.org

www.lvivcenter.org

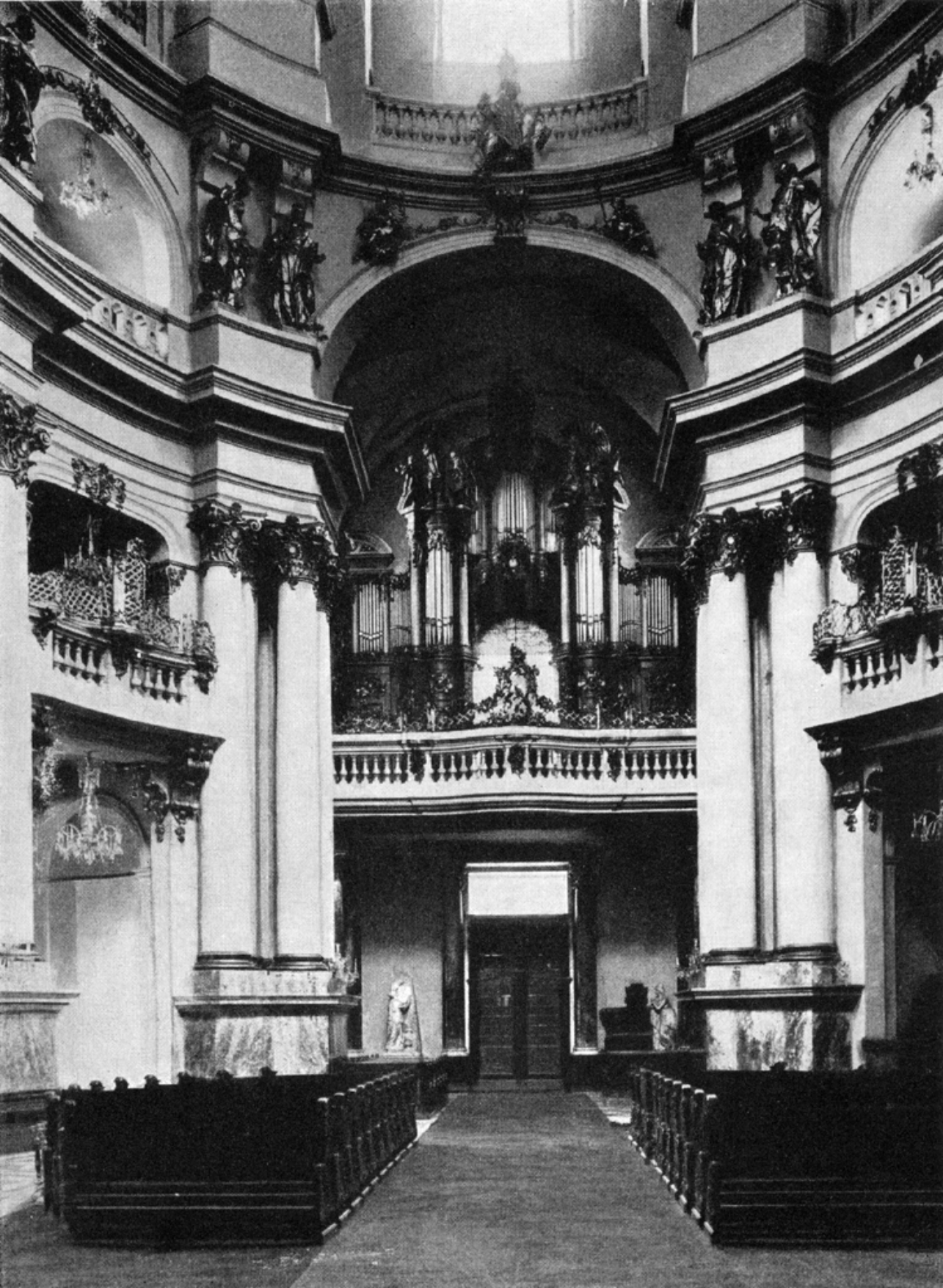

JEZU.
r. 1832 W KOLEGJACIE
MIŁOSIERDZIA!

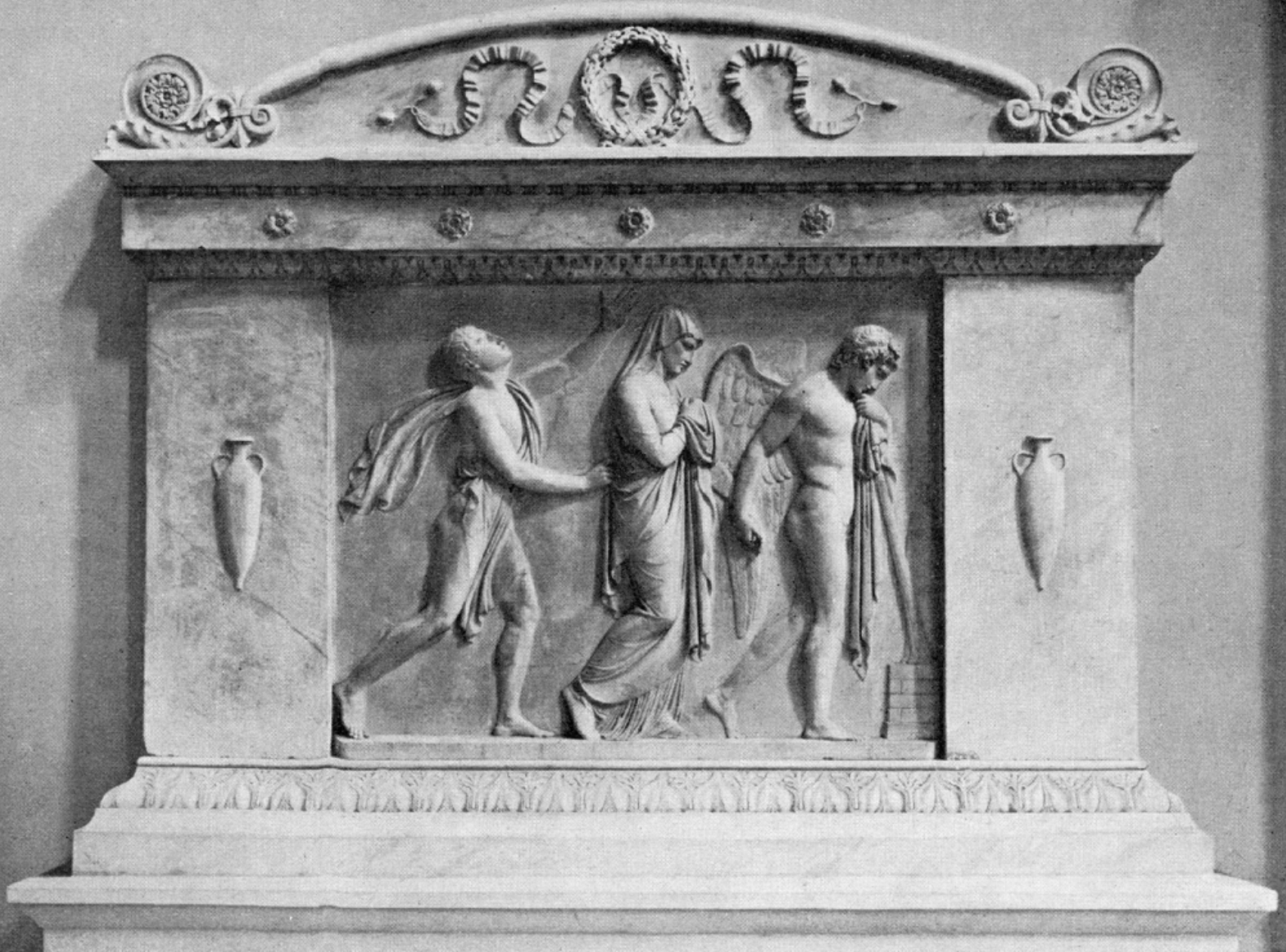

Lwów - Lemberg

Kościół O. O. Dominikanow
Dominikaner Kirche

fotopolska.eu
Polska na fotografii

fotopolska.eu
Polska na fotografii

StaSta

fotopolska.eu
Polska na fotografii

O JEZU
MIŁOSIERDZIA!

StaSta

fotopolska.eu
Polska na fotografii

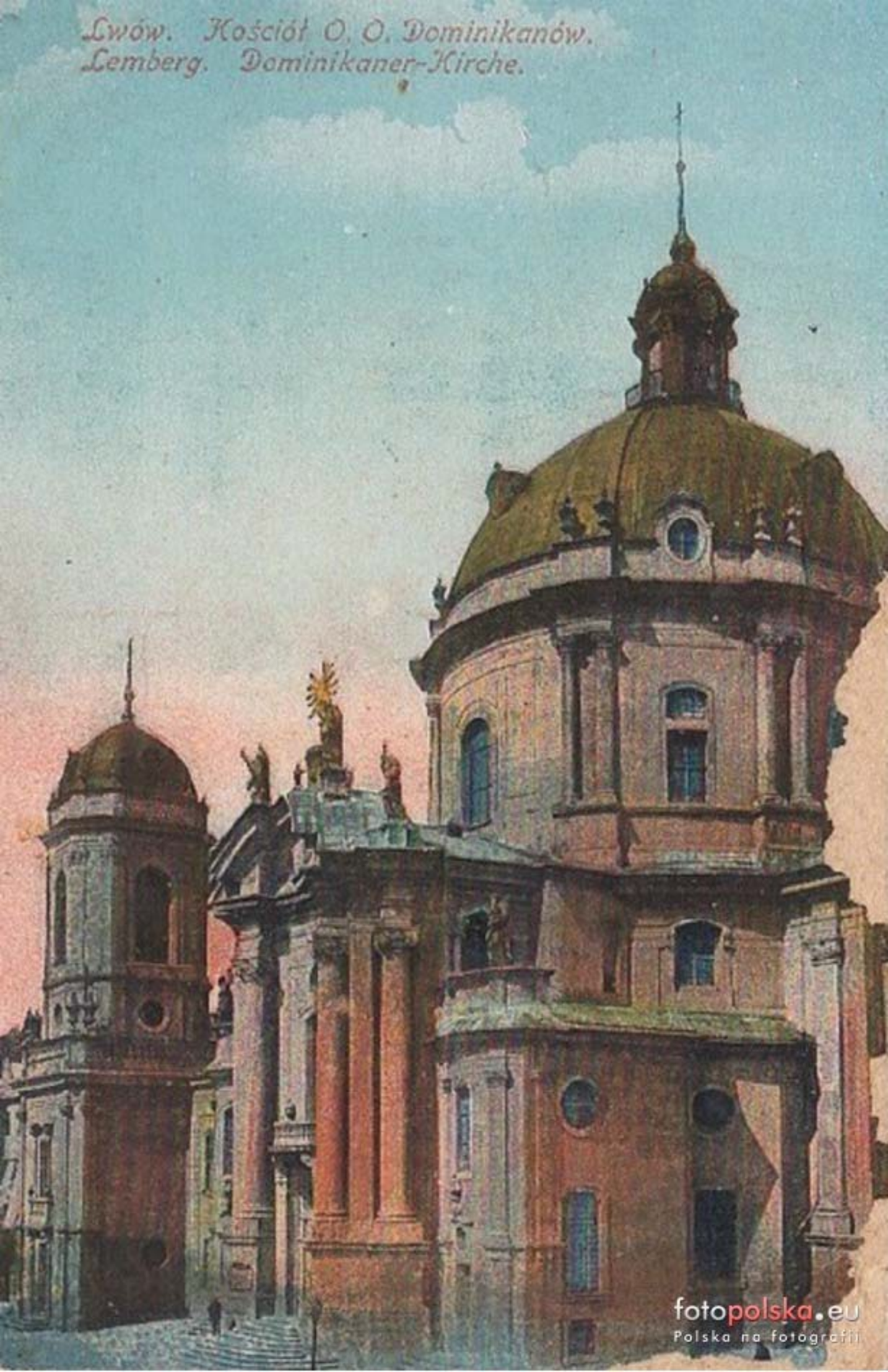

fotopolska.eu
Polska na fotografii

Церковь Доминиканцевъ.

L'eglise des Dominicains.

SOLI
DEO
NOR ET GLORIA

Soravia

fotopolska.eu
Polska na fotografii

2194.2

LWÓW
WNETRZE KOSC. DOMINIKANÓW.

2187.19

Lwów. Kościół Dominikanów.

Photoplast

2187.18

Lwów. Kościół Dominikanów. Wiek XVIII.

~~Lwów~~
LEOPOLI. CHIESA DEI DOMENICANI (s. XVIII.)

Ph. Toplat

2187.17

Lwów. Kościół Dominikanów.

Photoplat

M.HE

Národové Archivum Cyfrowe, sygn. 1-U-3617

www.vincenter.org
fot. L. Czechowicz

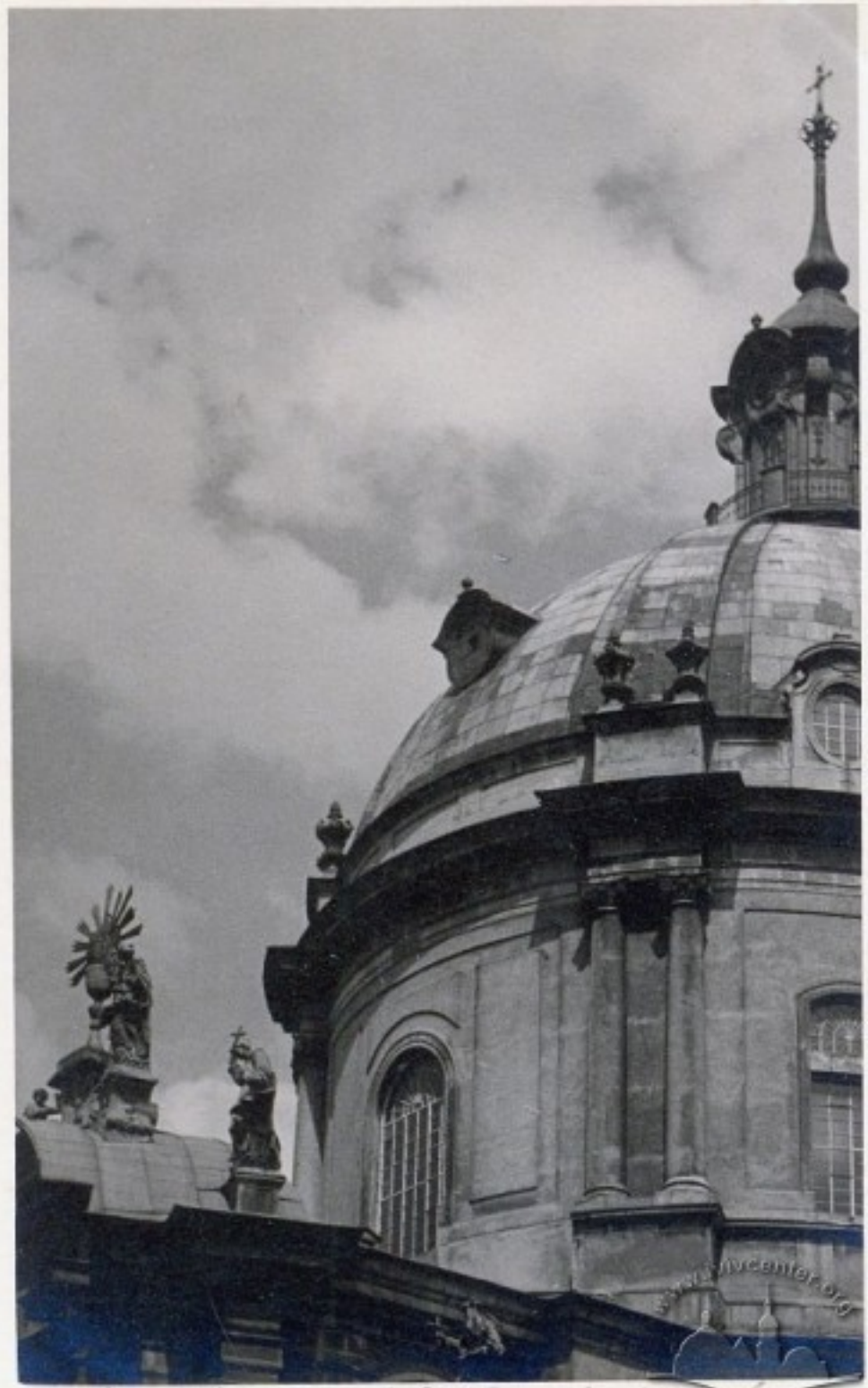

Lwów – Kopuła Kośc. Dominikanów.

Lwów – Kościół Dominikanów i Zajazd Królewski.

www.lvivcenter.org

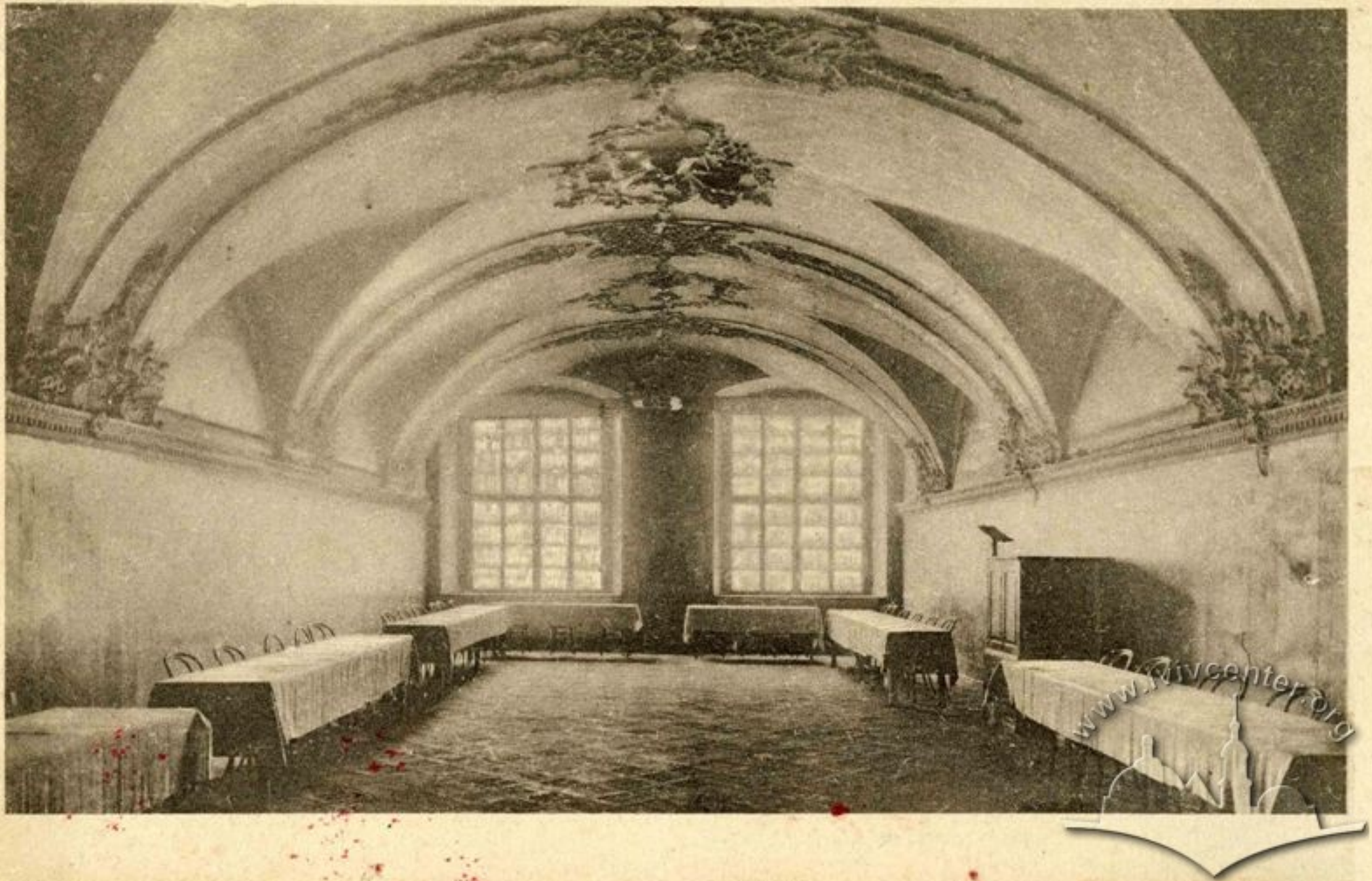

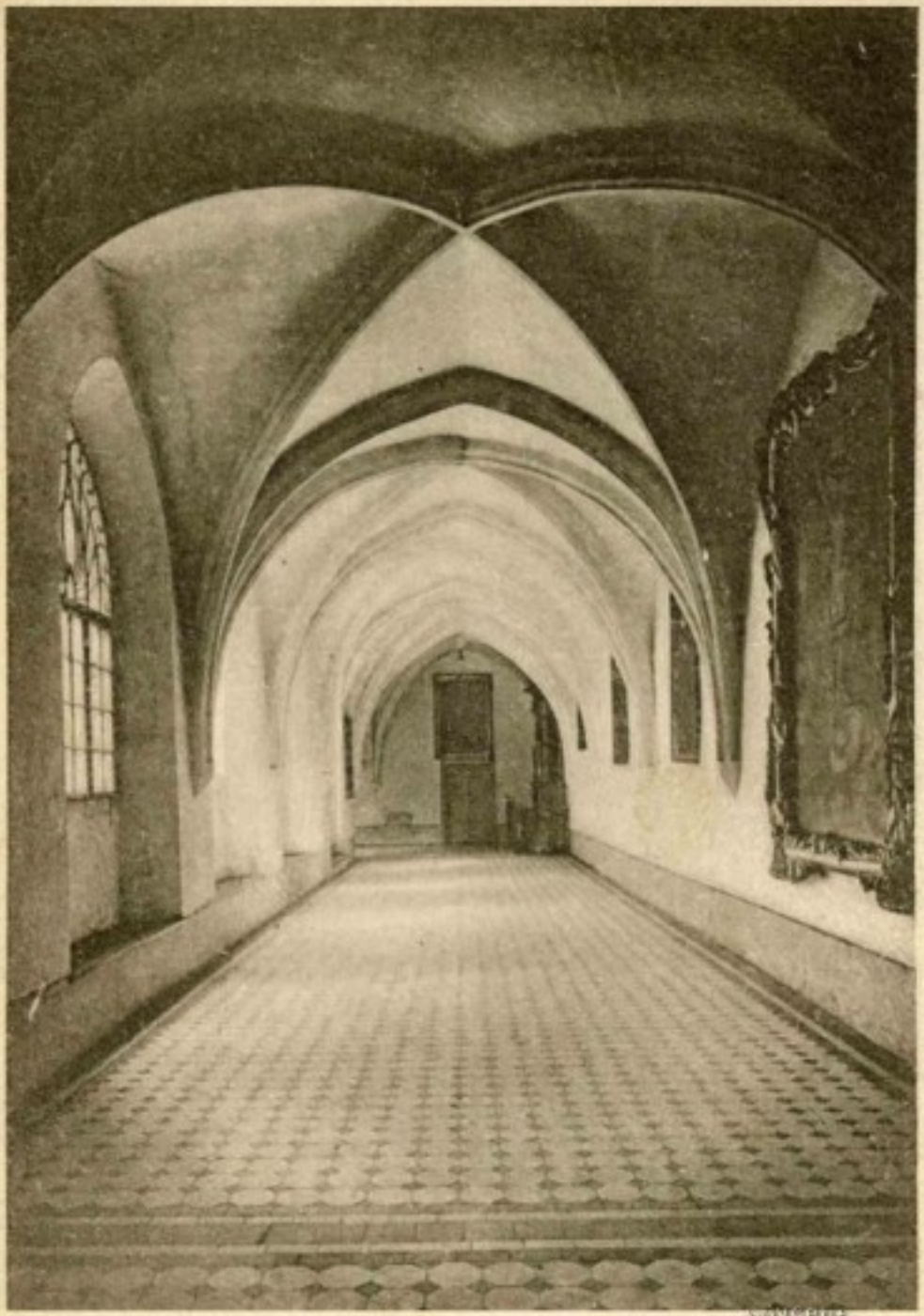

www.vivcenter.org

SOLI
DEO

www.lvivcenter.org

Narodowe Archiwum Cyfrowe, sygn. 1-U-2619

©Kopierschutz
fotopolska.eu
Polska na fotografii

www.juhrcenter.org

LEMBERG . Dominikaner-Kirche

SOLI
DEO

Narodowe Archiwum Cyfrowe, sygn. 2-8522

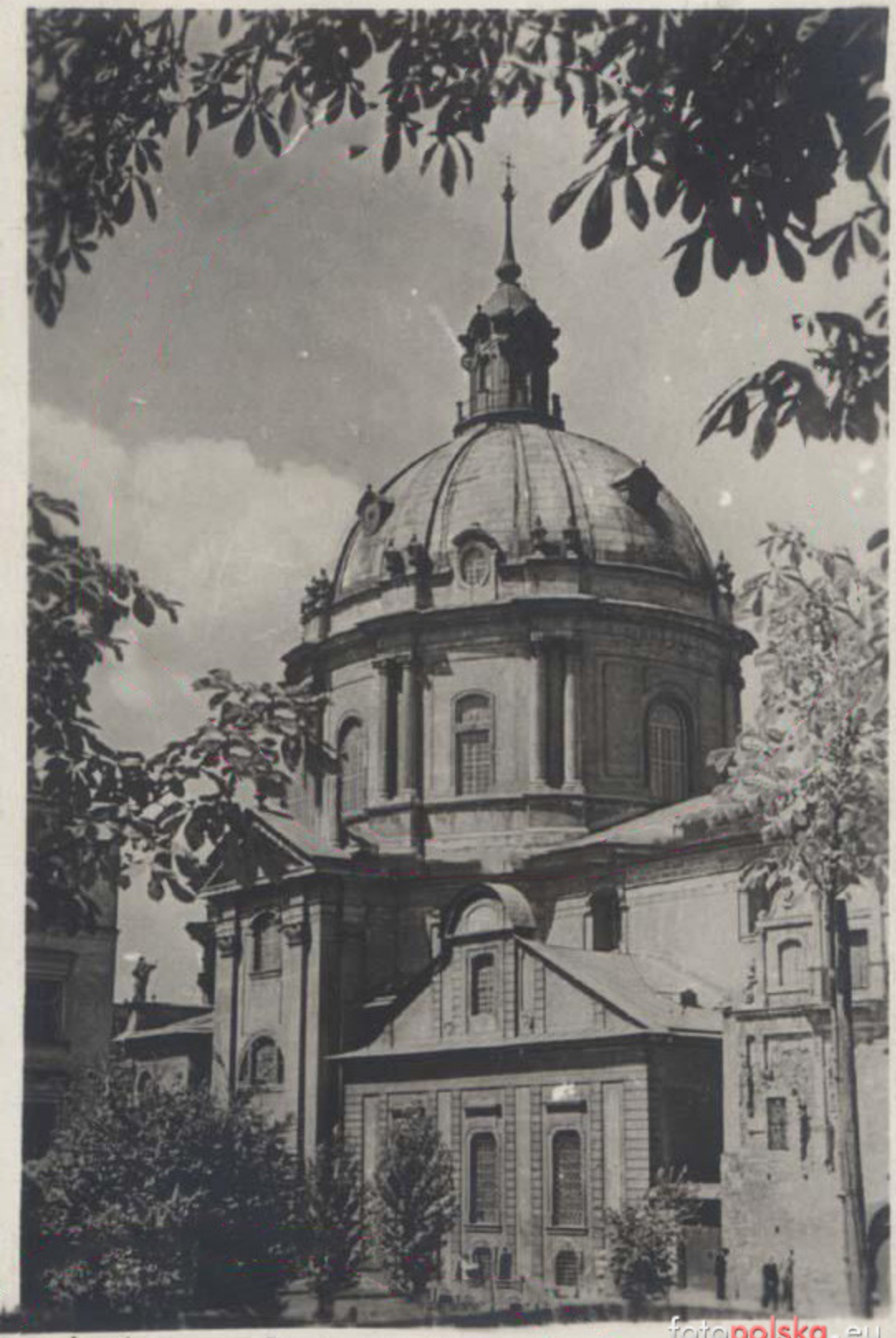

Lemberq - Dominikanerkirche

fotopolska.eu
Polska na fotografii

SOLI
DEO
ET GLORIA

SOLI
DEO
NOR ET GLORIA

SOLI
DEO

SOLI
DEO

SOLI
DEO

Министерство культуры УССР
ЛЬВОВСКИЙ
МУЗЕЙ ИСТОРИИ РЕЛИГИИ
И АТЕИЗМА
МУЗЕЙ
ВІДКРИТИЙ
ЩОДЕННО
від 11 до 19 год.
ВИХІДНИЙ ДЕНЬ
СЕРЕДА

fotopolska.eu
Polska na fotografii

fotopolska.eu
Polska na fotografii

ЛЬВОВ

fotopolska.eu
Polska na fotografii

ЛЬВОВ

fotopolska.eu
Polska na fotografii

SOLI
DEO
NOR ET GLORIA

SOLI
DEO

Jablonowski
Platz.
Viehmarkt.
Grüne Gasse
Victoria
Bäcker Gasse
St. Nikolaus
IV.
31.
32.
33.
90.

Kościół PP. Sakramentek

od fundacyi niedokończony we Lwowie.

Kościoł Sakramentynek.

Lemberg: Sakramenti-Kloster.

ERNST HENNERT, AUSSIG.

Bitte versuchen Sie
„Schicht's Bleich-Seife".

17

Klasztor Sakramentek — Sakramenti-Kloster

Lwów — Lemberg

www.kresy.pl

6885 bnh KÖNNLER U. JONAS, DRESDEN.

Klasztor Sakramentek
Sakramenti-Kloster

Lwów — Lemberg

R. & J. D. 6888, 22

Klasztor Sakramentek — Sakramentk-Kloster

Lwów — Lemberg

www.lvivcenter.org

Römmler & Jonas, Dresden. 6885 bhtna

www.vivcenter.org

CUKIERNIA

DRUKARNIA KAROLA BUDWEISERA.

fotopolska.eu
Polska na fotografii

lvivcenter.org

KOŚCIÓŁ ŚW. ANDRZEJA OO. BERNARDYNÓW

założony został w 1160 r. przez Andrzeja Odrowąża. Po pożarze drewnianego kościółka w 1601. r. rozpoczęto budowę nowego, murowanego kościoła, kosztem Jerzego Mniszka, wojewody sandomierskiego, oraz ówczesnego króla polskiego Zygmunta III, oraz z dobrowolnych wkładek. Kościół jest zbudowany w stylu renesansowym. — Przed kościołem wznosi się kolumna z posągiem bł. Jana z Dukli, postawiona w r. 1649. na pamiątkę oswobodzenia od oblężenia Chmielnickiego i Tatarów w 1648. r.

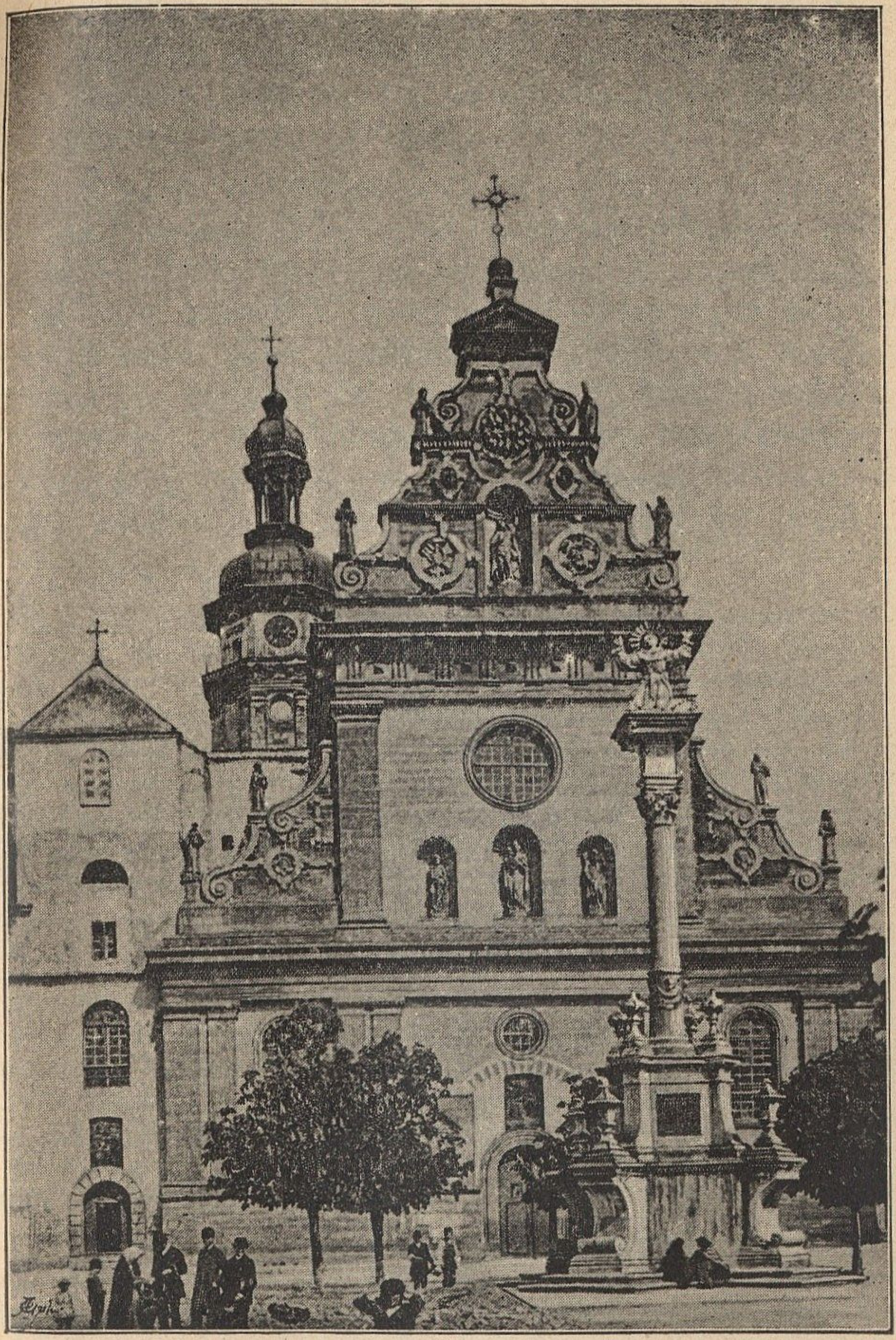

Kościół OO. Bernardynów.

fotopolska.eu
Polska na fotografii

www.lvivcenter.org

LWÓW, kościół i klasztor Bernardynów

Kościół O. O. Bernardynów — L'Église du St. Bernardin

Lwów. Kościół O.O. Bernardynów - L'Église du St. Bernardin.

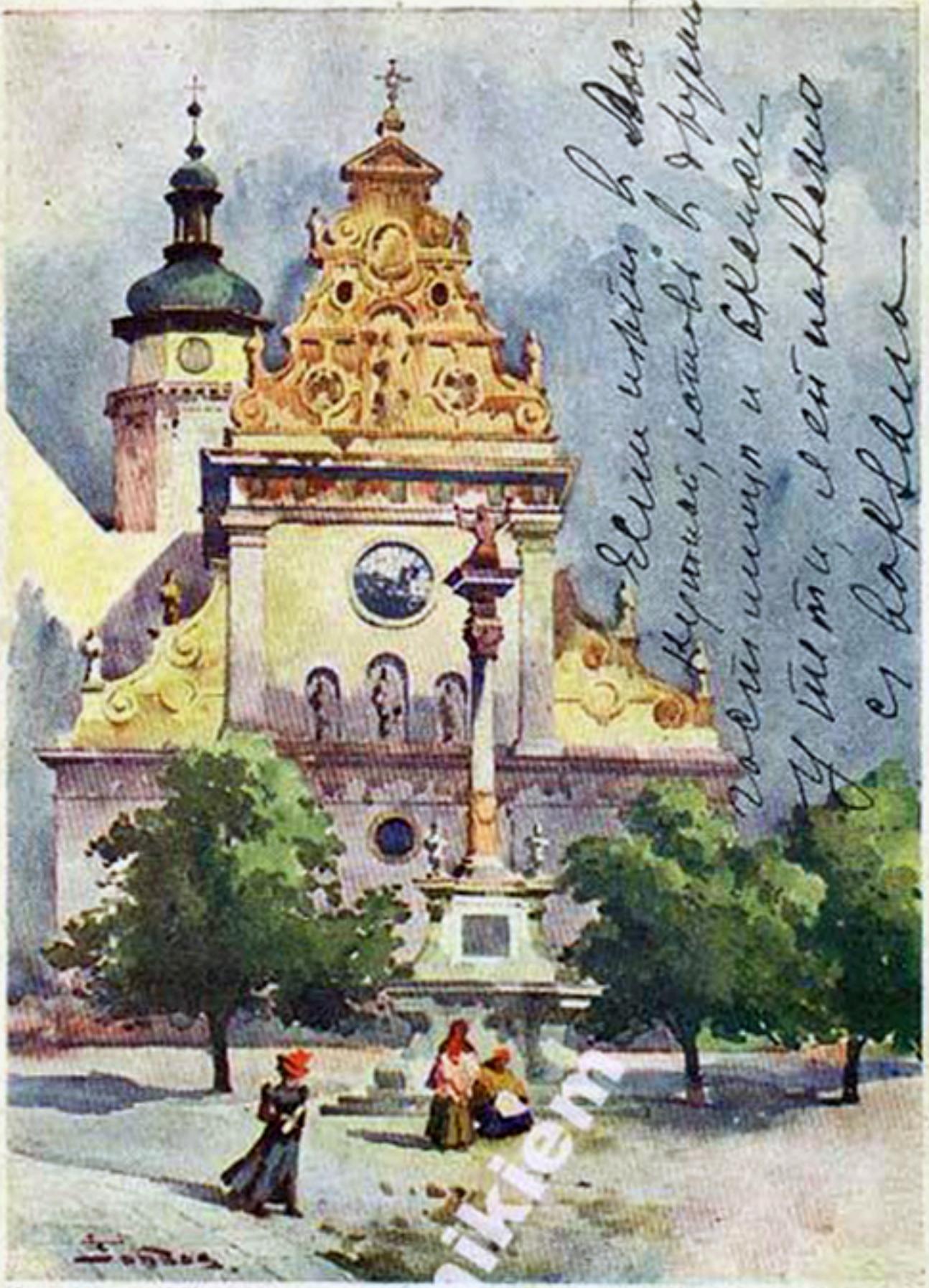

St. Tondos pinx. Lwów — Léopol.

Kościół Bernardynów. — Eglise des Bernardins.

LWÓW. - LEMBERG. - Kościoł Bernardyński.

LWÓW. Kościół O. O. Bernardynów.

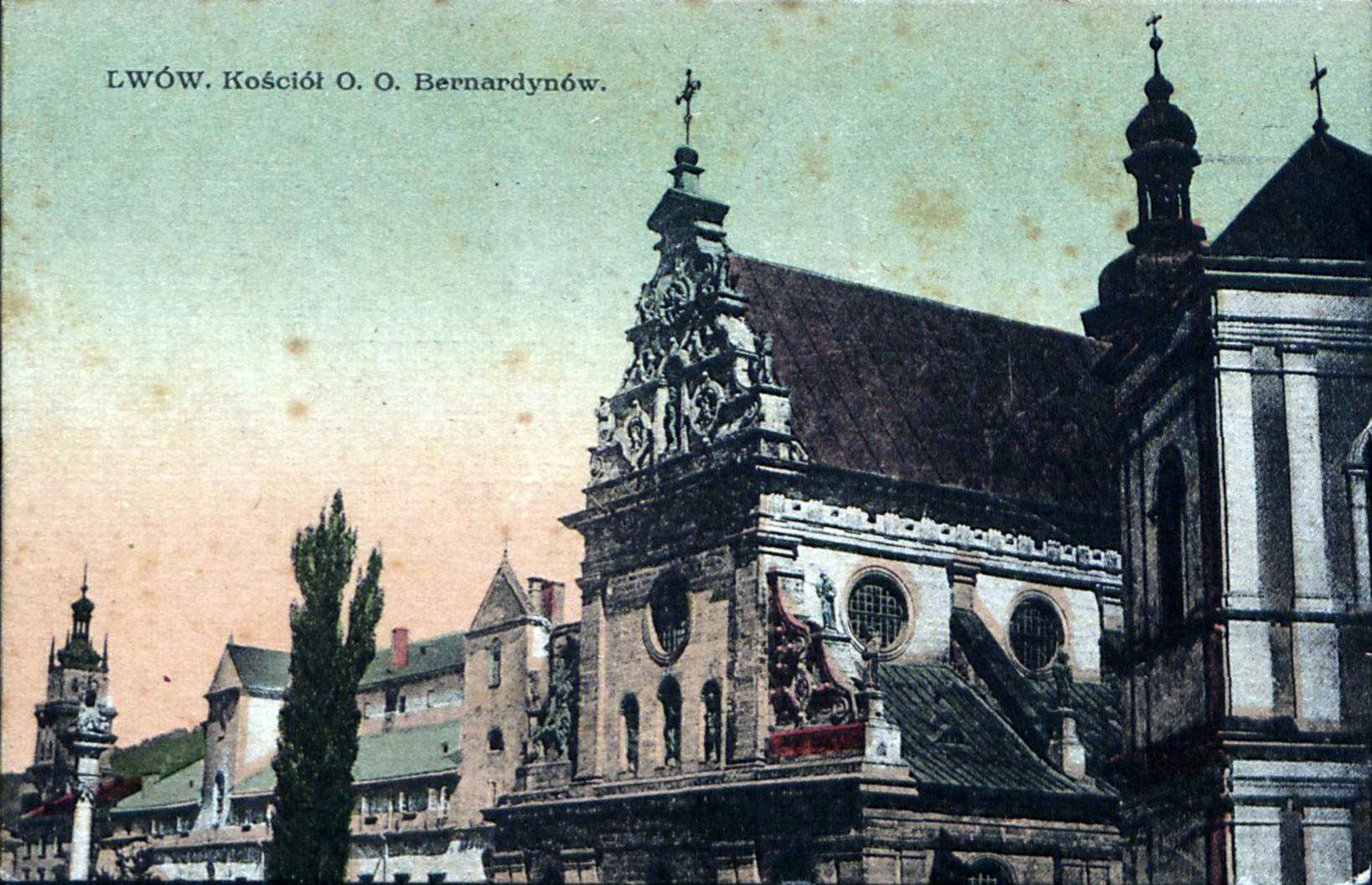

fotopolska.eu
Polska na fotografii

fotopolska.eu
Polska na fotografii

StaSta

fotopolska.eu
Polska na fotografii

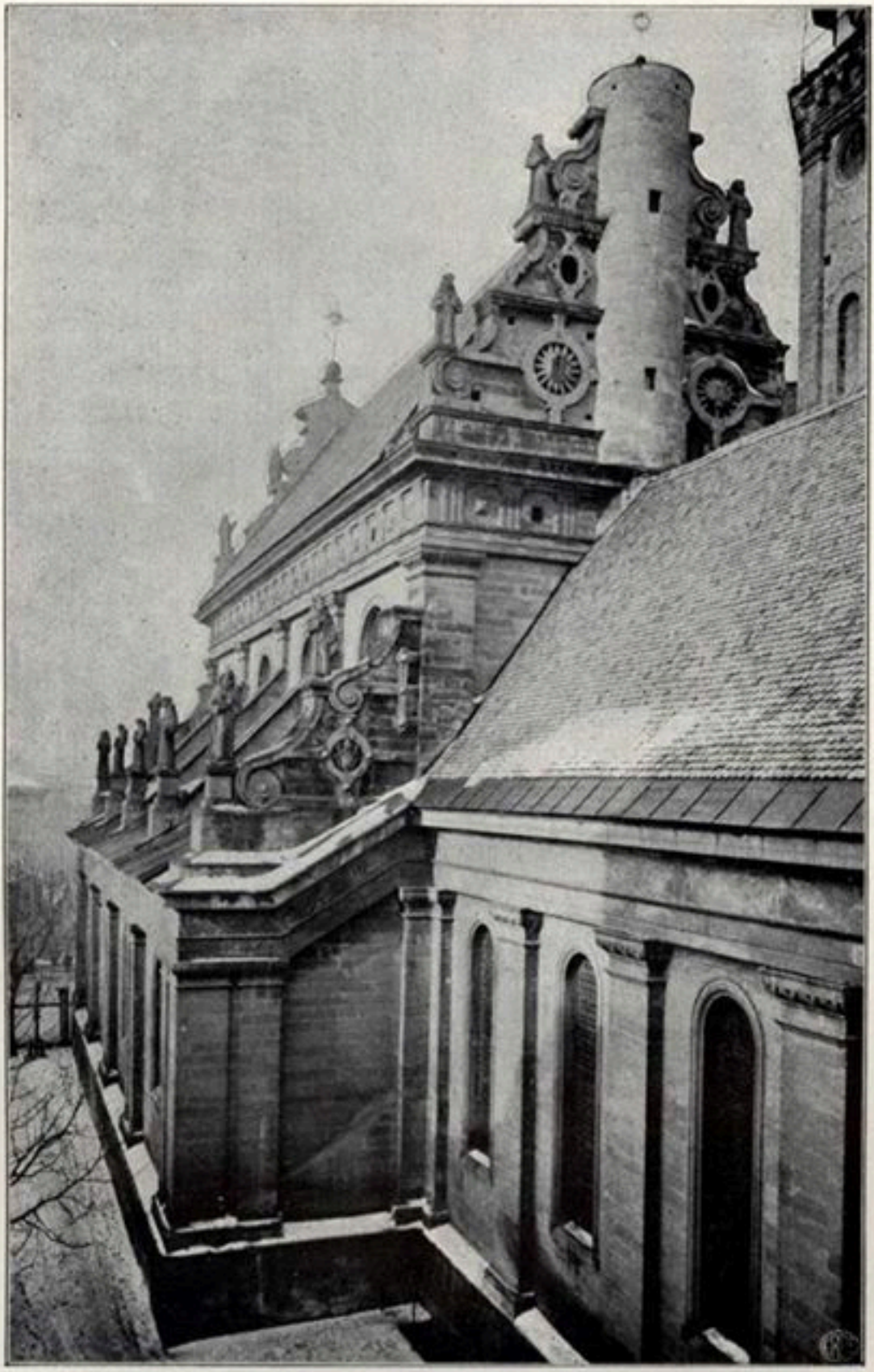

LWÓW, absyda kościoła Bernardynów, obecnie prawie niewidzialna wskutek zabudowania

Lwów. — Lemberg.

Plac Bernardyński — Bernardinerplatz.

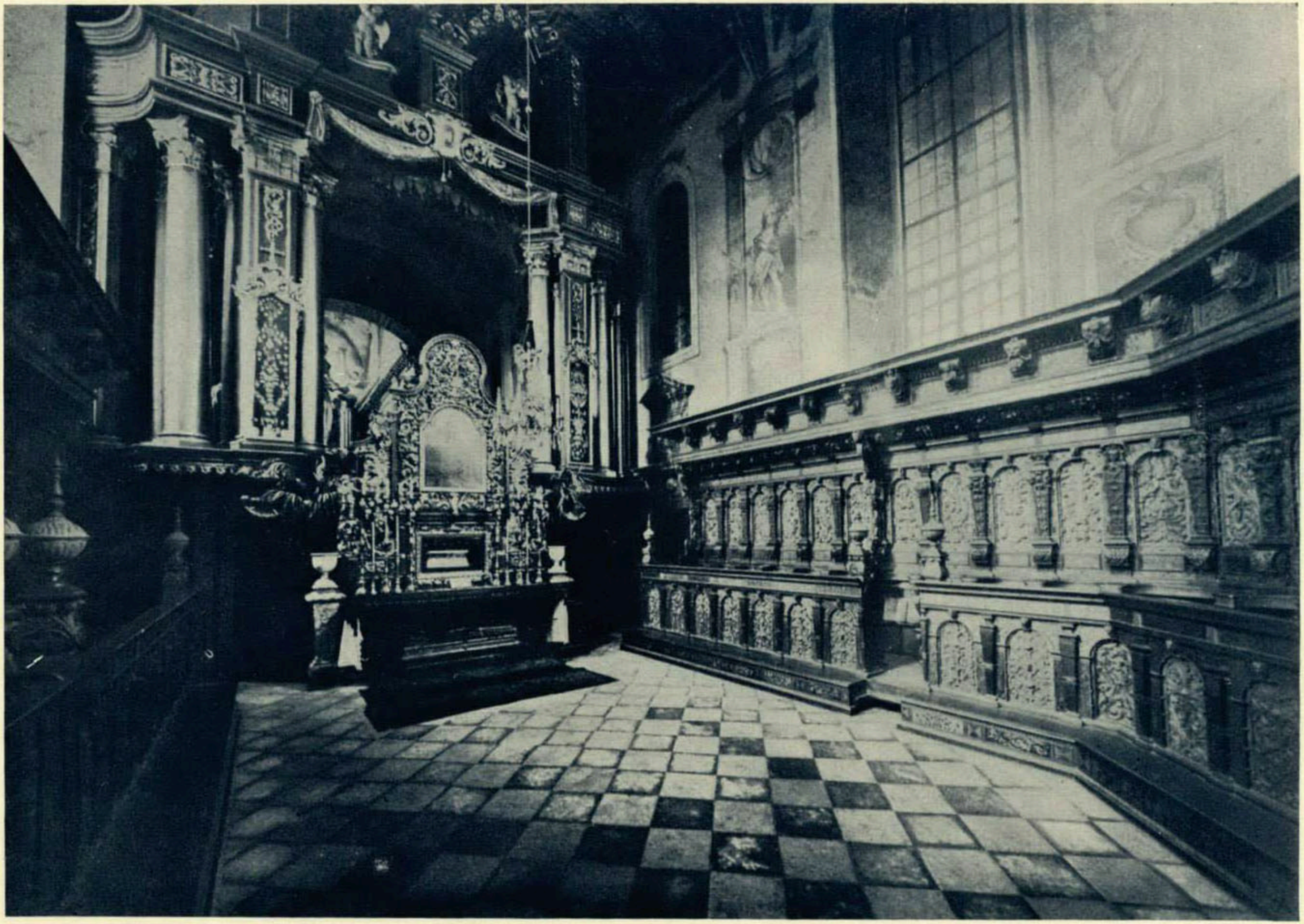

Сѣмьи въ хорѣ костела Бернардинцевъ.

Stalles de l'église des Bernardins.

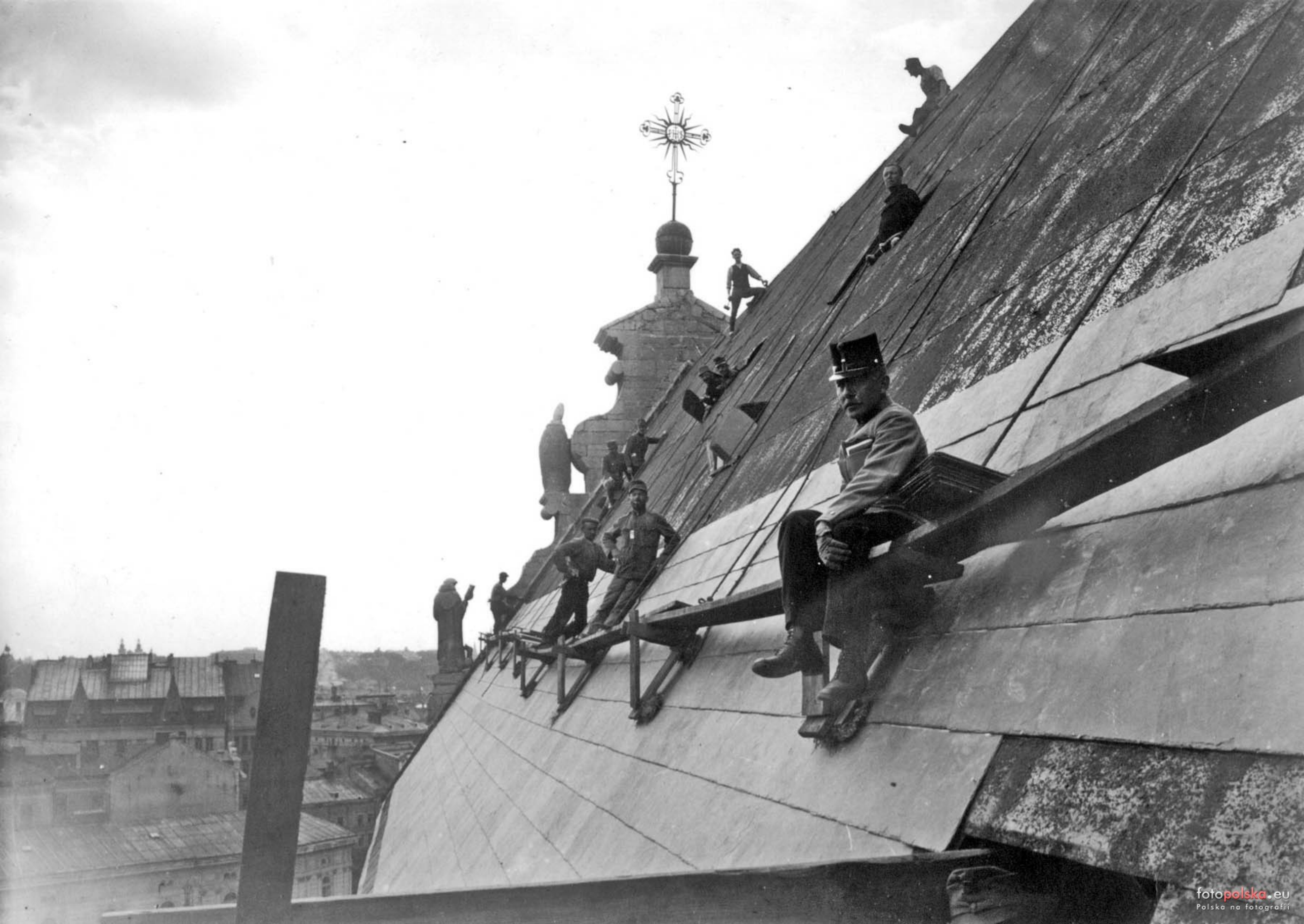
fotopolska.eu
Polska na fotografii

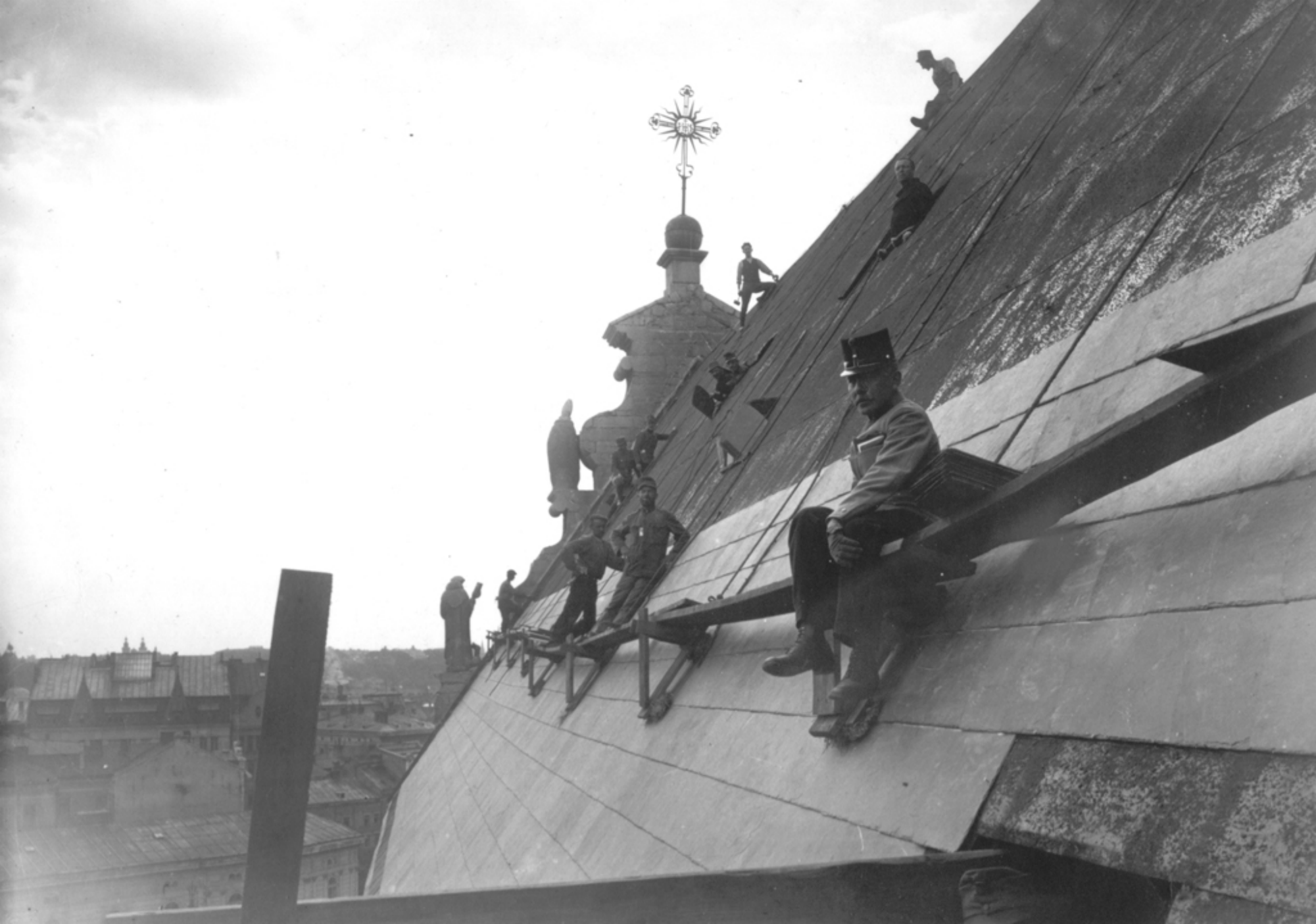

Lwów. Kościół Bernadyński.
Lemberg. Bernadiner-Kirche.

Soravia

fotopolska.eu
Polska na fotografii

КОСТЕЛЪ ОО. БЕРНАРДИНОВЪ.

KOŚCIÓŁ OO. BERNARDYNOW.

Lwów. Kościół O. O. Bernardynów. Léopol. Eglise des Bernardins.

fotopolska.eu

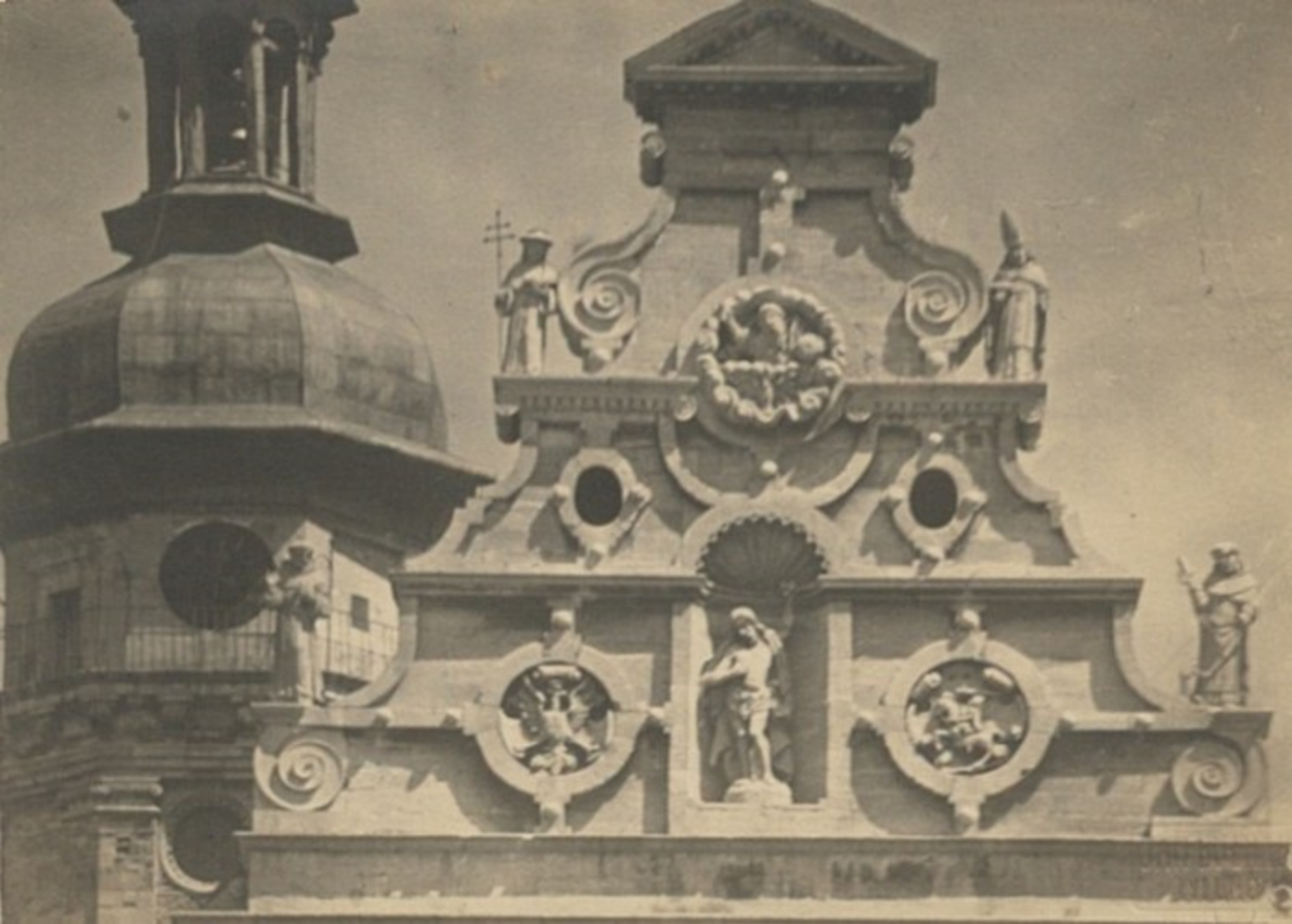

LWÓW

Kościół Bernardynów

Fotografja
I. Bułhaka.

LWÓW
KOŚCIÓŁ BERNARDYNÓW

www.lvivcenter.org

2187 13

Lwów. Fragment Kościoła Bernardynów.

Photoplat

2187.14

Lwów. Kościół Bernardynów.

Photoplat

2187.16

Lwów. Fragment kościoła Bernardynów.

Photoplat

Kościół O. O. Bernardynów.

fotopolska.eu
Polska na fotografii

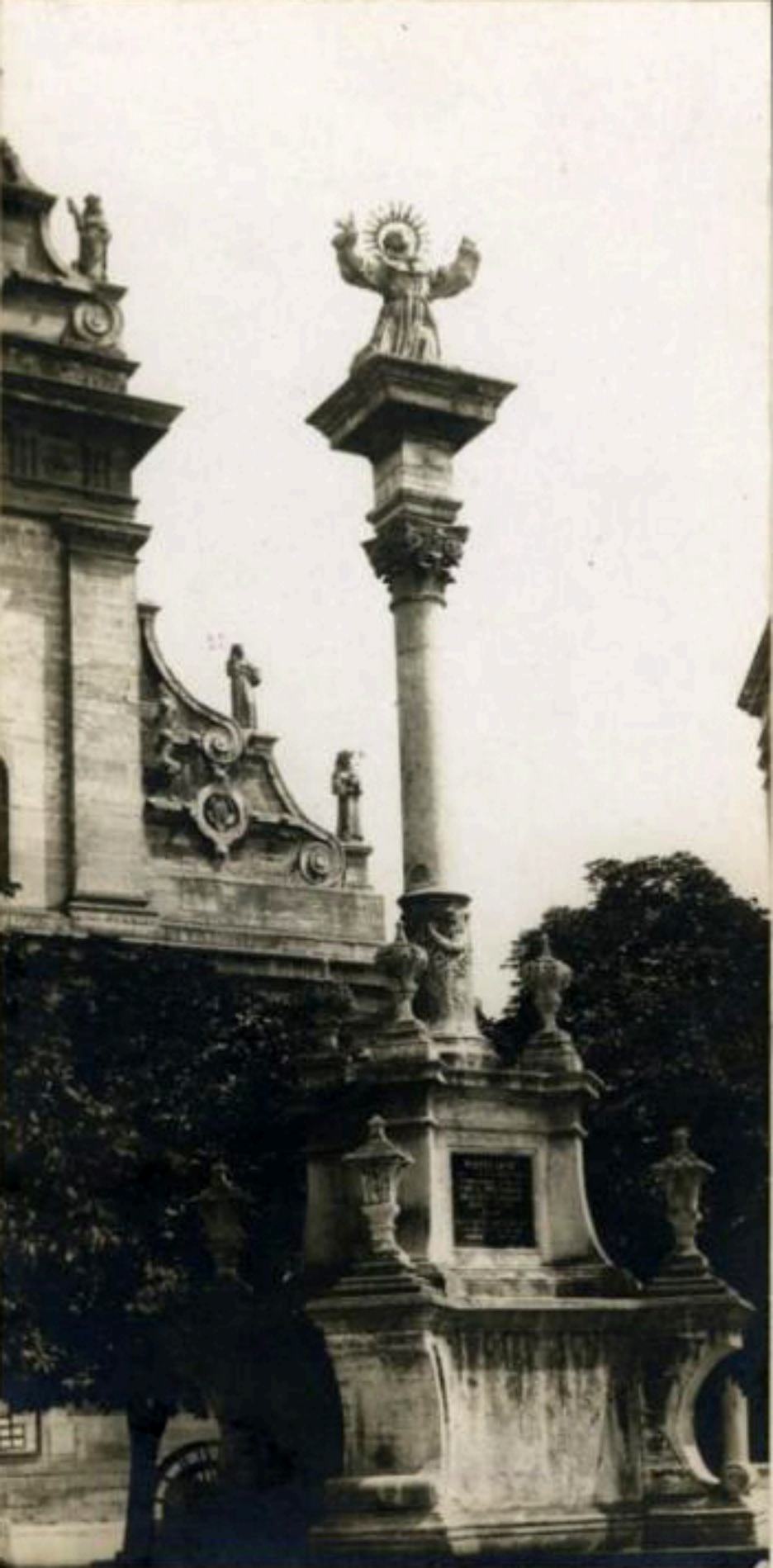

181. Figura bł. Jana z Dukli na kolumnie przed kościołem bernardynów.

fotopolska.eu
Polska na fotografii

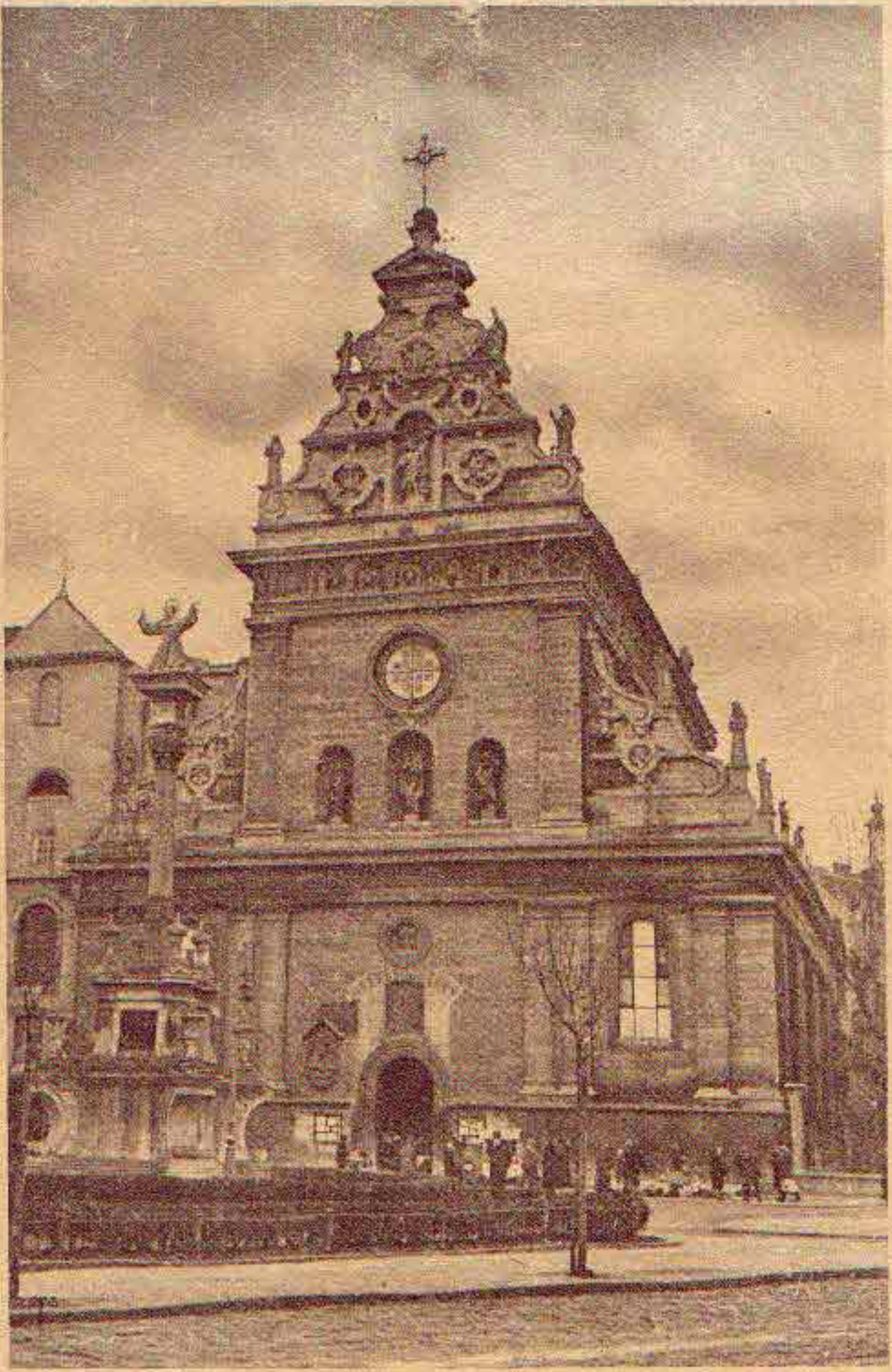

LEMBERG. Bernhardiner Kirche.

bmw58

fotopolska.eu
Polska na fotografii

bmw58
fotopolska.eu
Polska na fotografii

bmw58

fotopolska.eu
Polska na fotografii

LEMBERG. Bernhardiner Kirche.

fotopolska.eu
Polska na fotografii

LEMBERG. Bernhardiner Kirche.

fotopolska.eu
Polska na fotografii

fotopolska.eu
Polska na fotografii

©Kopierschutz
fotopolska.eu
Polska na fotografii

LEMBERG. Bernhardiner Kirche.

Narodowe Archiwum Cyfrowe, sygn. 40-G-216-2

www.vincentgf.org

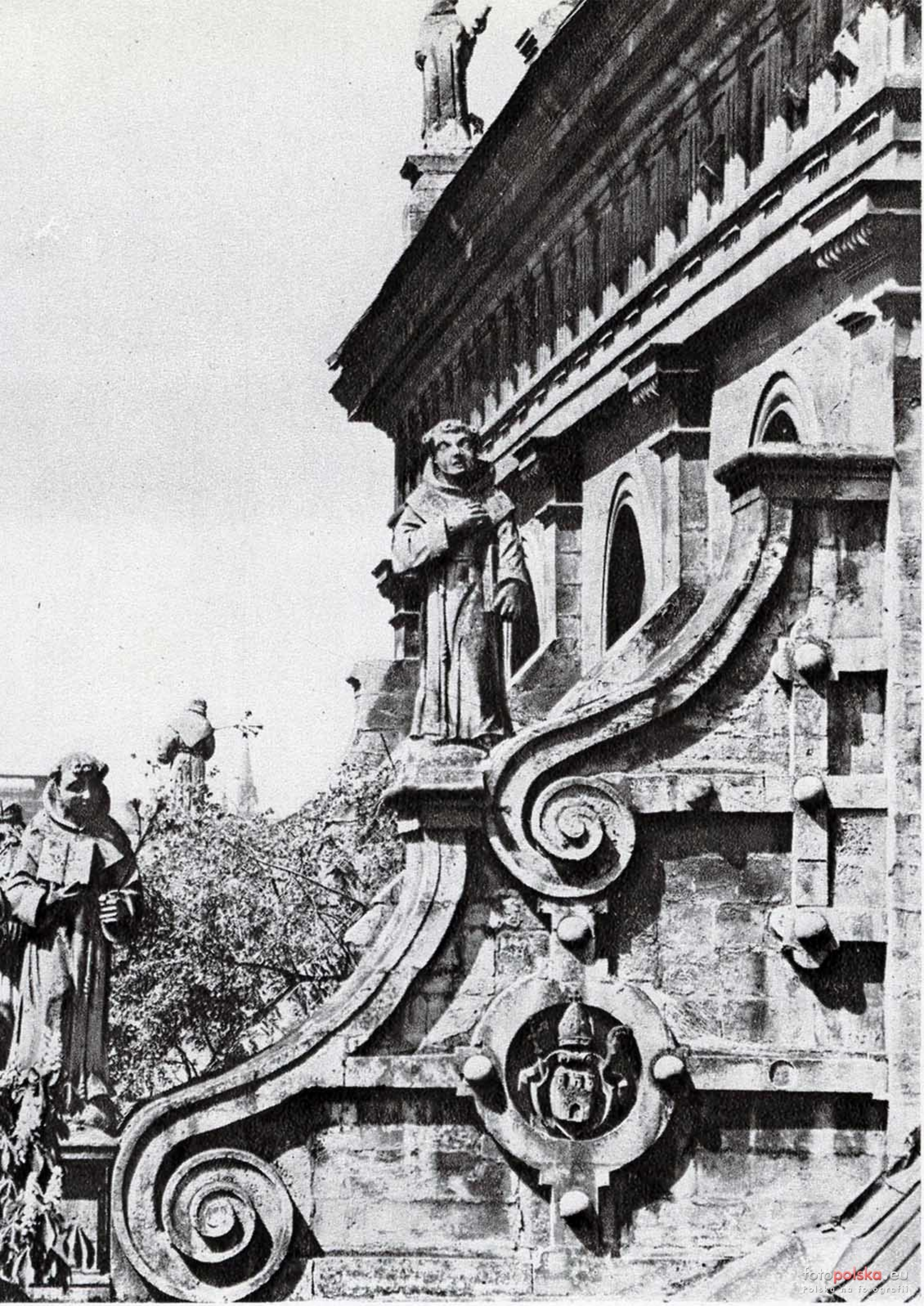
fotopolska.eu
Polska na fotografii

fotopolska.eu
Polska na fotografii

fotopolska.eu
Polska na fotografii

fotopolska.eu
Polska na fotografii

www.lvivcenter.org

fotopolska.eu
Polska na fotografii

fotopolska.eu
Polska na fotografii

fotopolska.eu
Polska na fotografii

fotopolska.eu
Polska na fotografii

fotopolska.eu
Polska na fotografii

fotopolska.eu
Polska na fotografii

fotopolska.eu
Polska na fotografii

fot.MATEUSZ FILA
fotopolska.eu
Polska na fotografii

Ryc. litt. J. Swoboda. Z. ks. K. Pillera

Kościoł St. Antoniego.

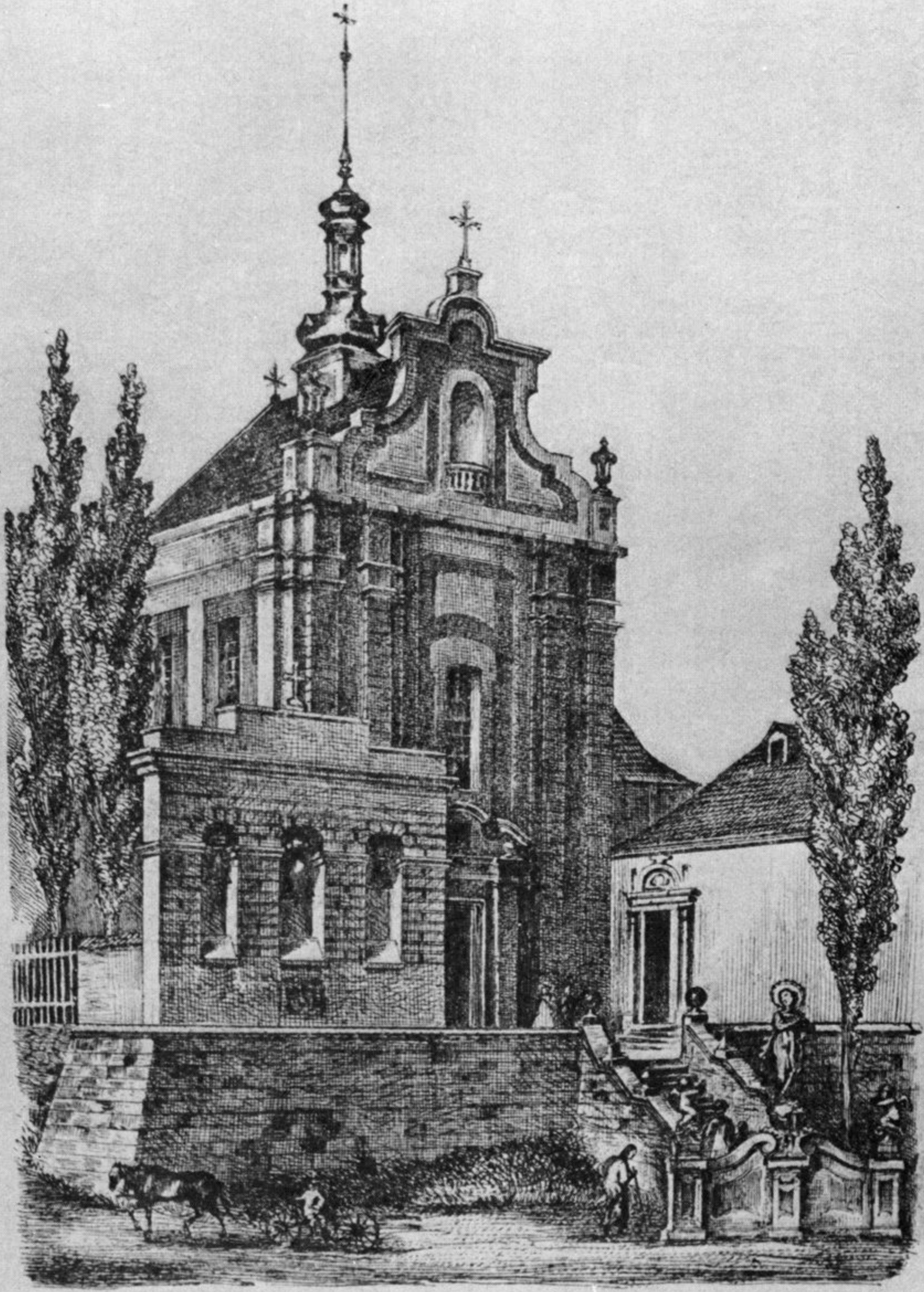

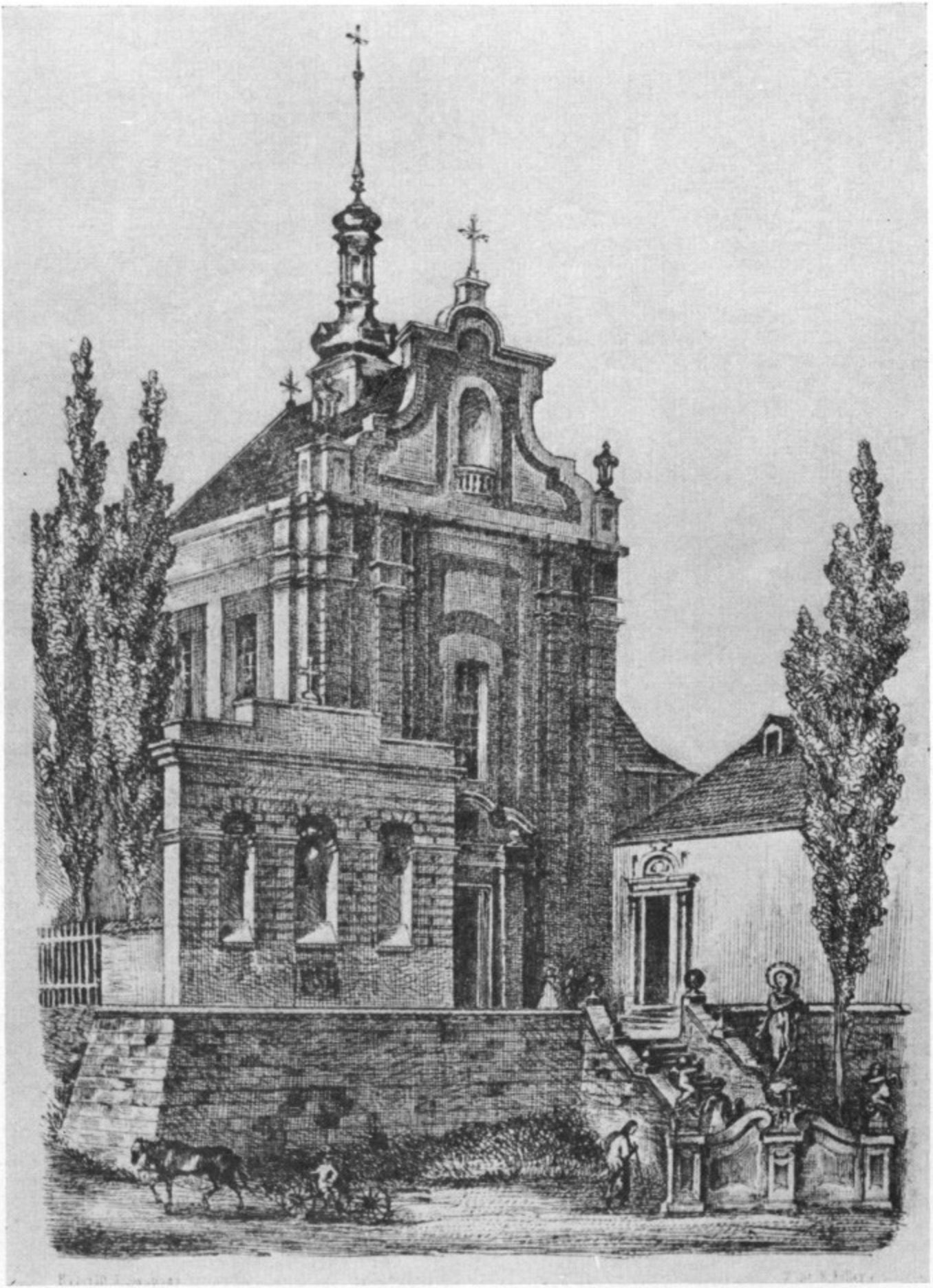

Свобода Й. Костьол Антонія. (Див. № 108).

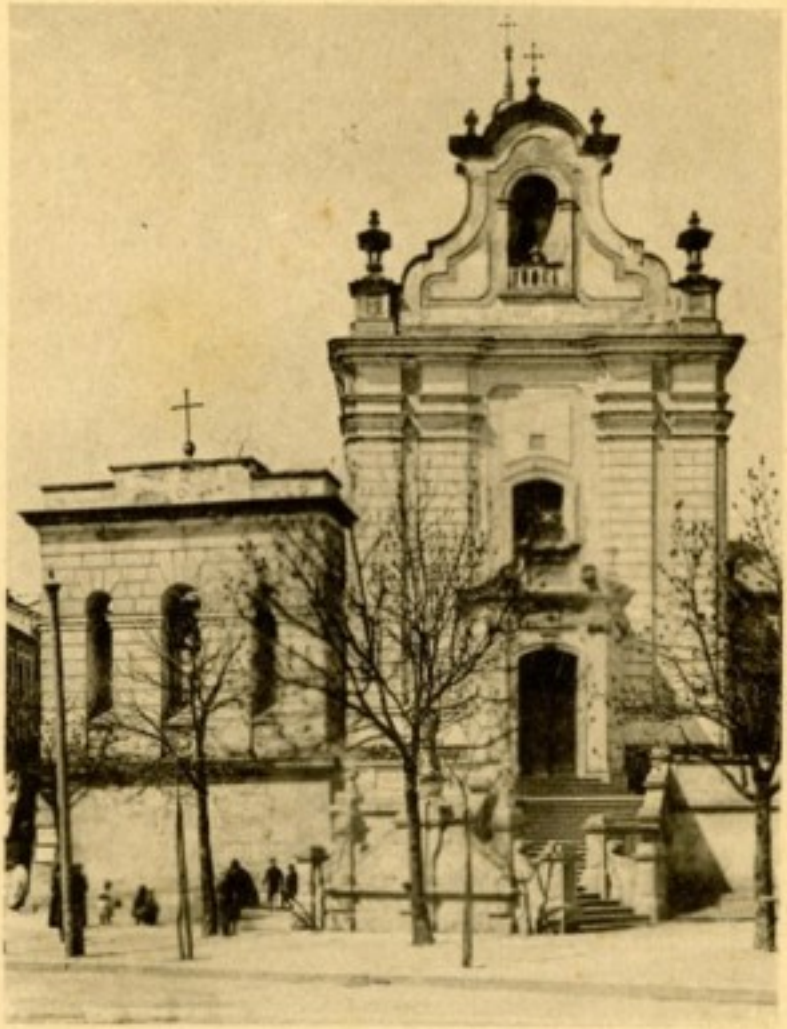

Kościół św. Antoniego — Lwów.

www.lwowianie.org

LWÓW — Kościół św. Antoniego

fotopolska.eu
Polska na fotografii

www.castles.com.ua

www.castles.com.ua

www.castles.com.ua

www.castles.com.ua

LWÓW. Kościół św. Elżbiety — L'eglise de St. Elisabeth

Lwów. Kościół św. Elżbiety.
Lemberg. St. Elisabethkirche.

www.castles.com.ua

www.castles.com.ua

www.castles.com.ua

www.castles.com.ua

www.castles.com.ua

Roboty koło budowy kościoła św. Elżbiety we Lwowie: Arcybiskup ks. Bilczewski poświęca w obecności prezydenta m. Lwowa dra Małachowskiego i zaproszonych gości narzędzia robotnicze przed rozpoczęciem pracy. — Fot. Bahrymowicz, Lwów.

fotopolska.eu
Polska na fotografii

Lwów
Kościół św. Elżbiety
Lemberg
St. Elisabeth-Kirche

fotopolska.eu
Polska na fotografii

fotopolska.eu
Polska na fotografii

fotopolska.eu
Polska na fotografii

fotopolska.eu
Polska na fotografii

КОСТЕЛЪ СВ. ЕЛИСАВЕТЫ.

KOŚCIÓŁ ŚW. ELŻBIETY.

fotopolska.eu
Polska na fotografii

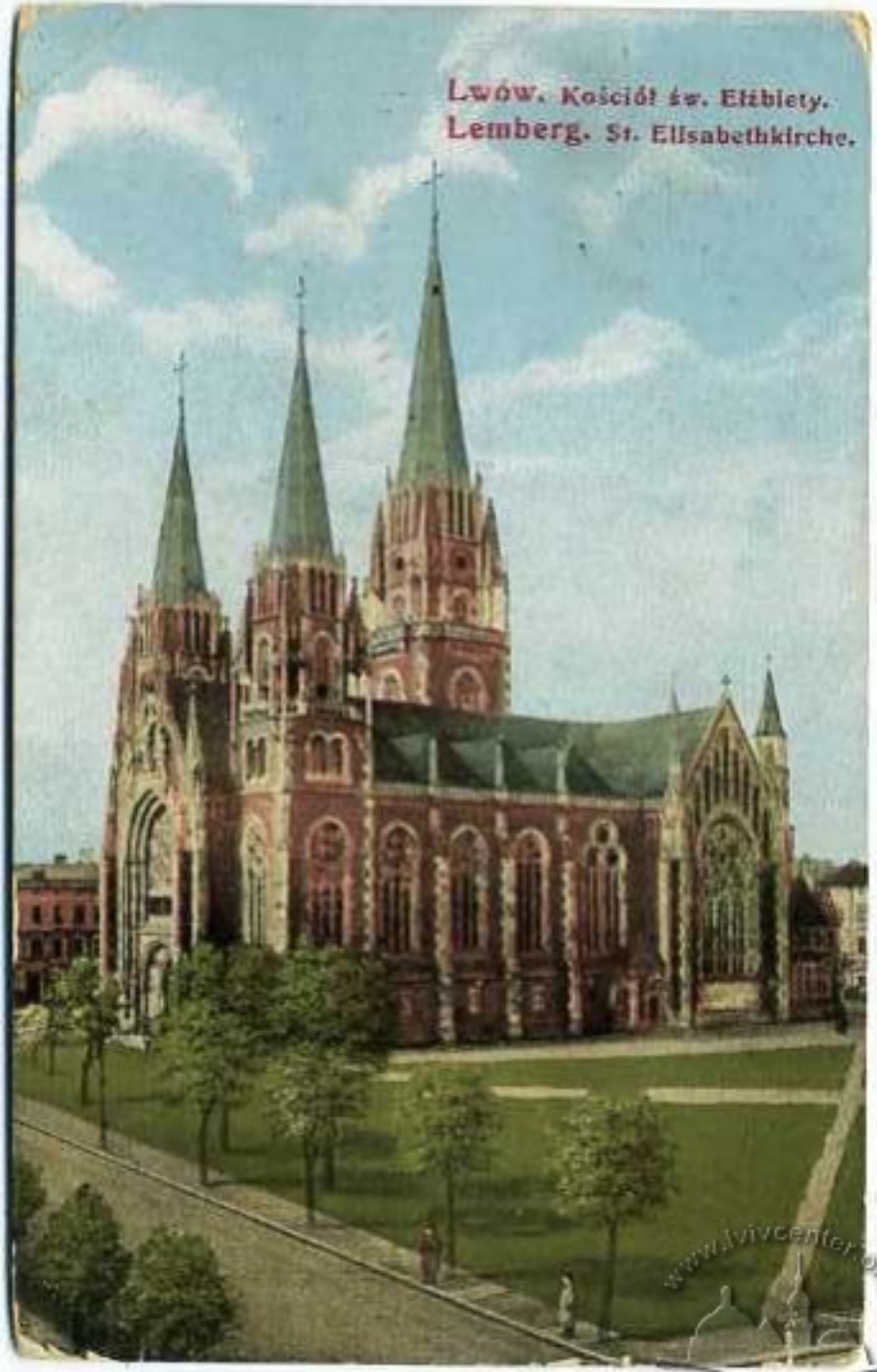
Lwów. Kościół św. Elżbiety.
Lemberg. St. Elisabethkirche.

Lwów. Kościół św. Elżbiety.

Lemberg. St. Elisabeth-Kirche.

Lwów. Kościół św. Elżbiety.
Lemberg. St. Elisabeth-Kirche.

Soralia
fotopolska.eu
Polska na fotografii

www.lviv.center.org

ODO DOBROWOLSKI. LWÓW — LÉOPOL.

KOŚCIÓŁ ŚW. ELŻBIETY. — L'ÉGLISE SAINTE ELISABETH.

LWÓW. Kościół św. Elżbiety.

fotopolska.eu
Polska na fotografii

Kościół św. Elżbiety — L'Église de St. Elisabeth

ZASADÓWKA

LWÓW. Kościół św. Elżbiety. LÉOPOL. Eglise de Ste Elisabeth.

ARCHIWUM ZASTRZEŻONE

Ks. ARCYB. BOLESŁAW TWARDOWSKI PRZEMAWIA PO POŚWIĘCENIU KAPLICY

OBRAZ ŚW. HUBERTA W OŁTARZU FUNDOWANYM PRZEZ M. T. Ł.
W KOŚCIELE ŚW. ELŻBIETY WE LWOWIE

PRZED OŁTARZEM

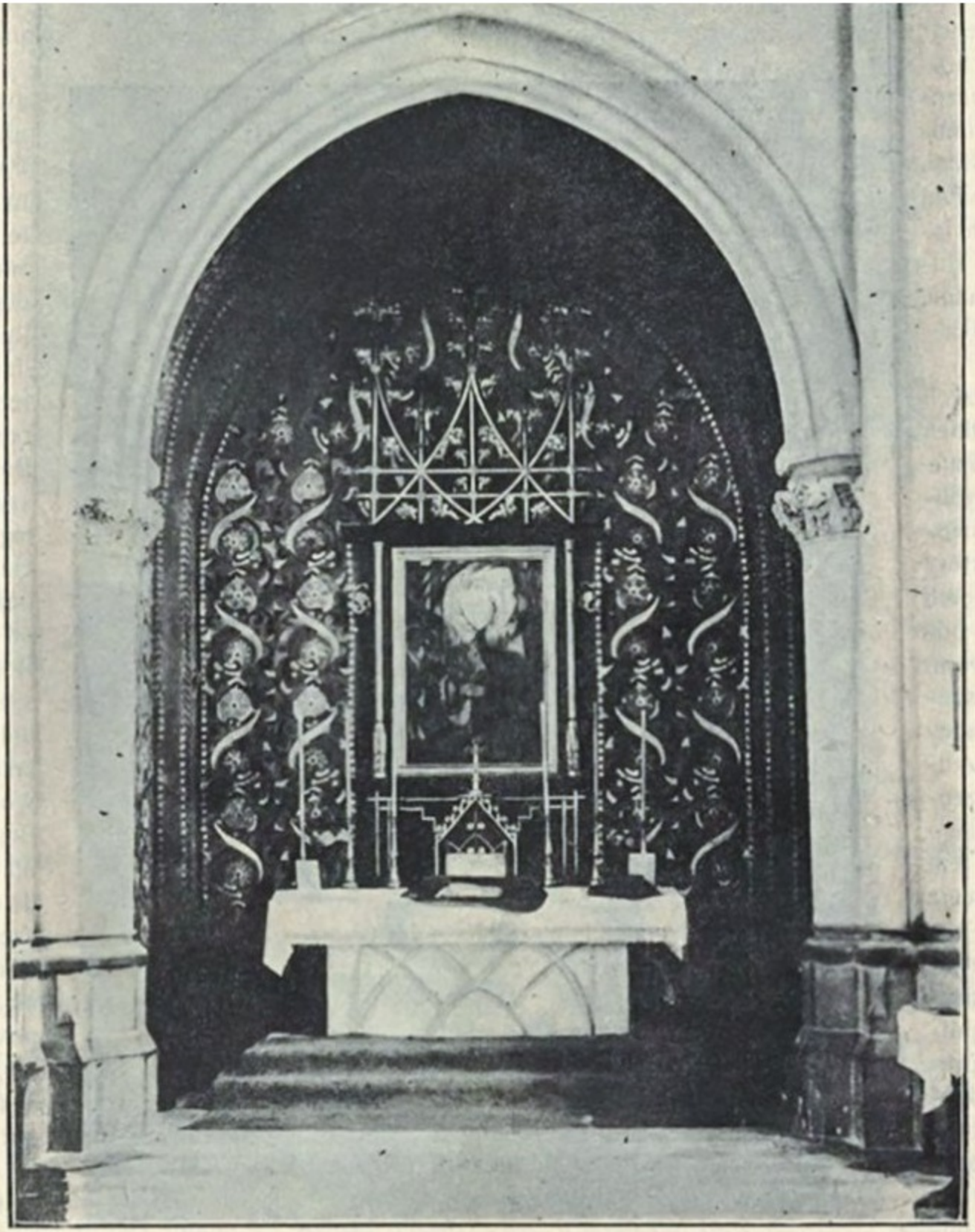

KAPLICA ŚW. HUBERTA
W KOŚCIELE ŚW. ELŻBIETY WE LWOWIE

fotopolska.eu
Polska na fotografii

Narodowe Archiwum Cyfrowe, sygn. 1-U-3625-0

Narodowe Archiwum Cyfrowe, sygn. 1-U-3625-1

Narodowe Archiwum Cyfrowe, sygn. 1-U-3626

Narodowe Archiwum Cyfrowe, sygn. 1-U-3626

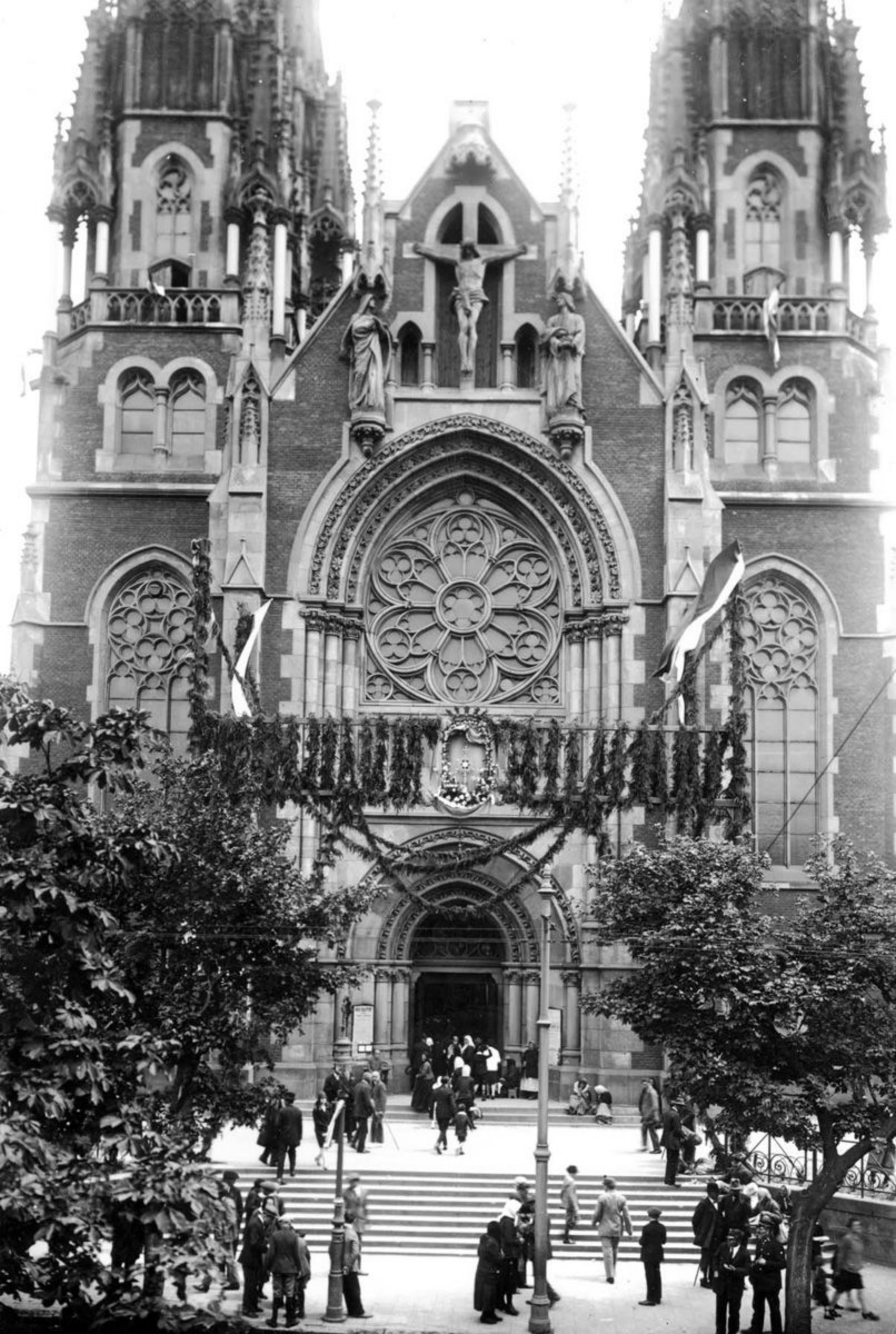

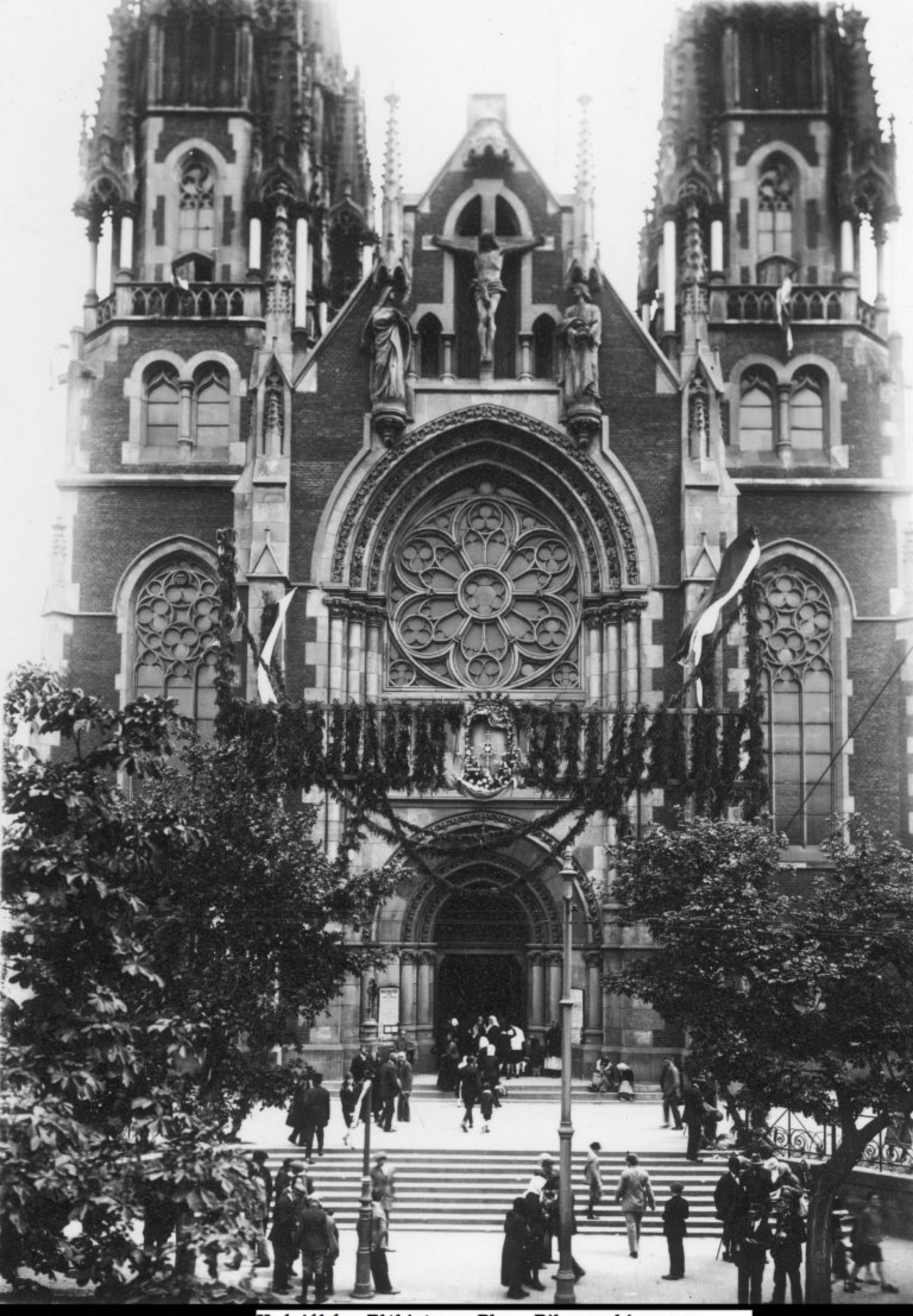

Narodowe Archiwum Cyfrowe

Kościół św. Elżbiety na Placu Bilczewskiego we Lwowie (церква св.Ольги та Єлизавети, Львів)

ZOFIA HAUSIRER

Narodowe Archiwum Cyfrowe, sygn. 1-U-3598-2

Lwów – Wnętrze Kośc. Św. Elżbiety.

PAMIĄTKA KONSEKRACJI KOŚCIOŁA św. ELŻBIETY we LWOWIE,
i WIELKIEGO OŁTARZA DOKONANEJ przez JE. NAJPRZEW.
Ks. ARCYBISKUPA D-RA BOLESŁAWA TWARDOWSKIEGO
W DNIU 8. WRZEŚNIA 1934.

fotopolska.eu
Polska na fotografii

tetz3
fotopolska.eu
Polska na fotografii

www.kirchenbild.de

LEMBERG – Elisabeth-Kirche

fotopolska.eu
Polska na fotografii

fotopolska.eu
Polska na fotografii

LEMBERG - ELISABETH-KIRCHE

fot. Roman Wesołowski

www.vivcentelberg

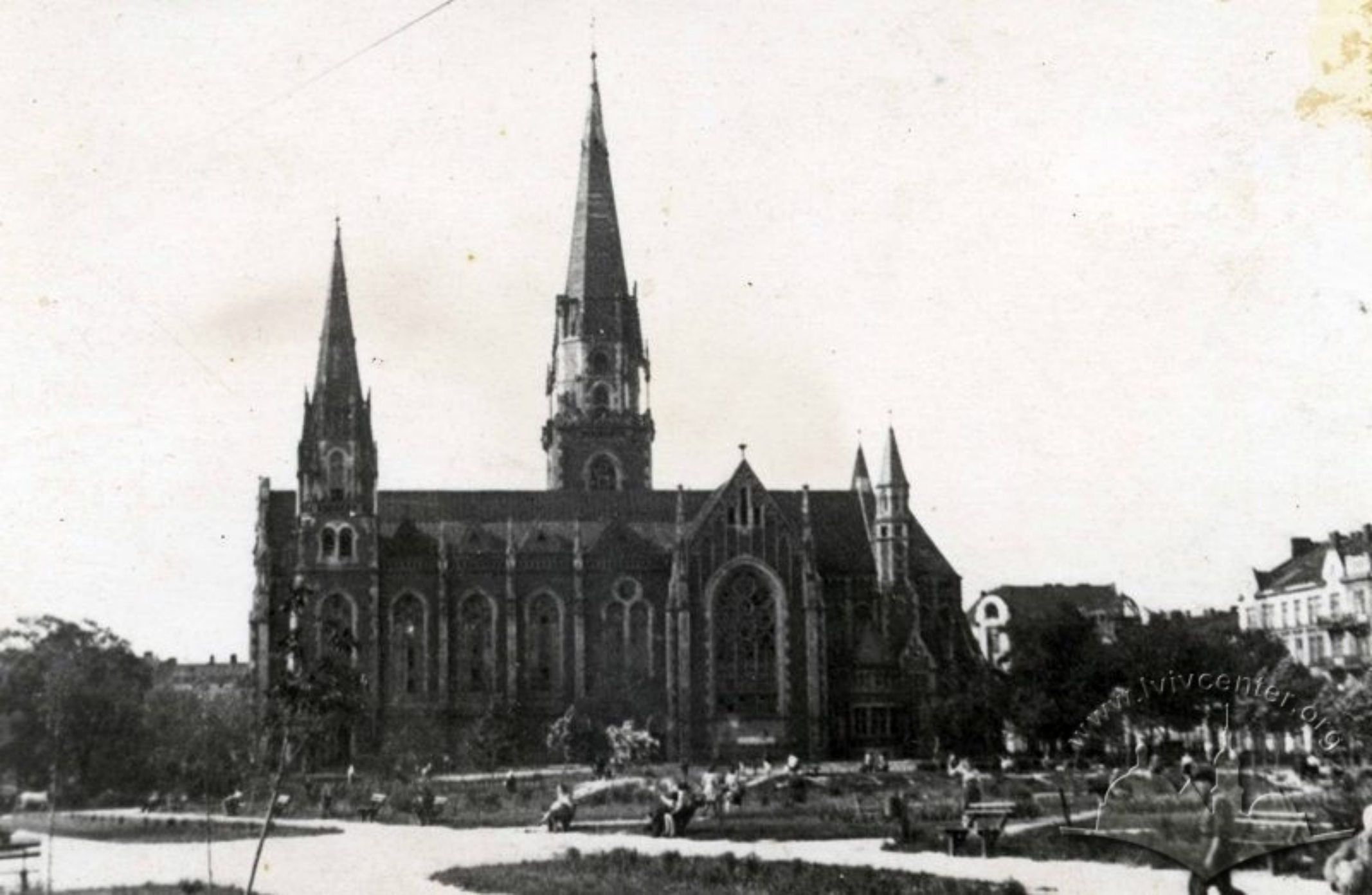
www.vivcenter.org

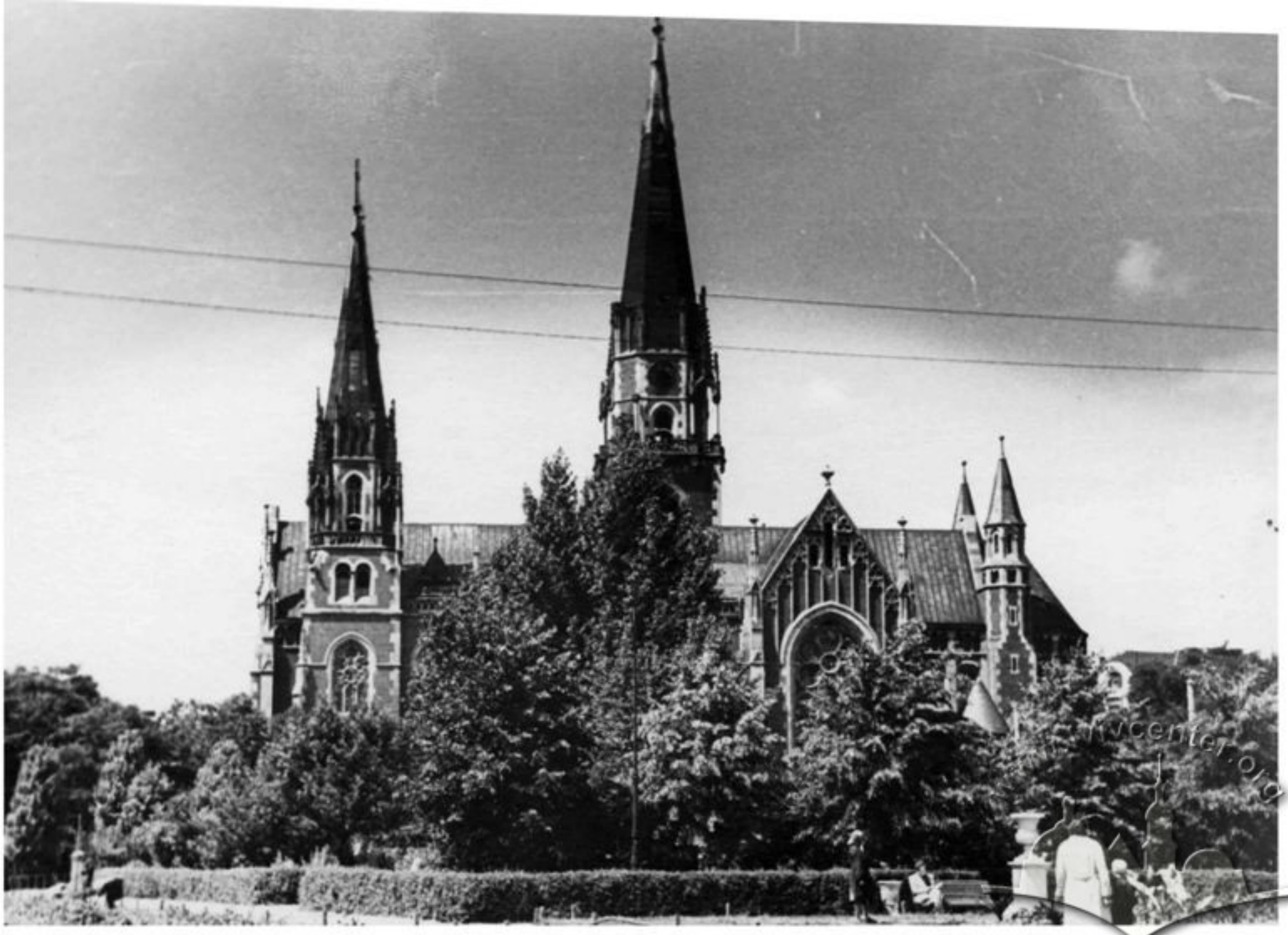

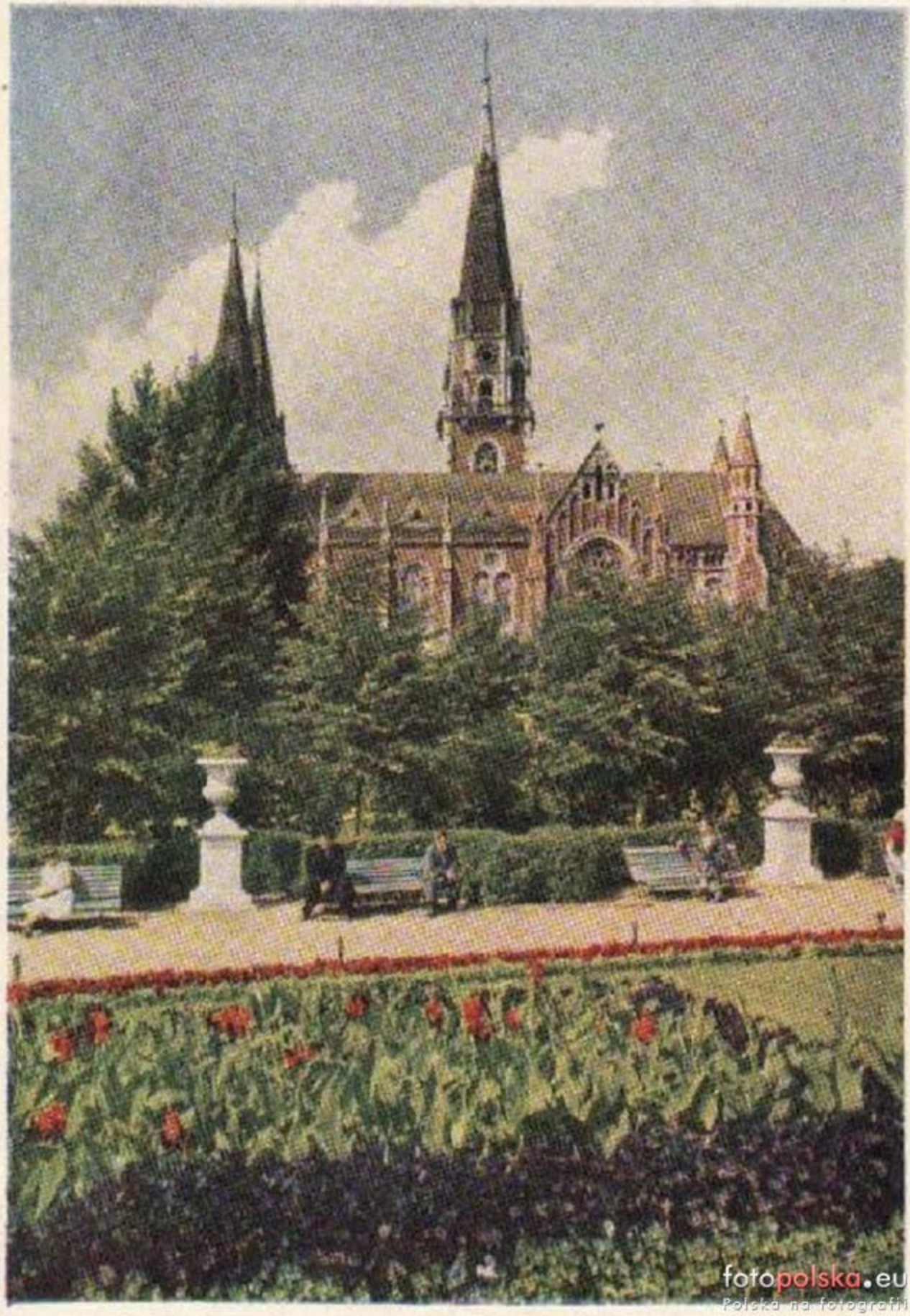
fotopolska.eu
Polska na fotografii

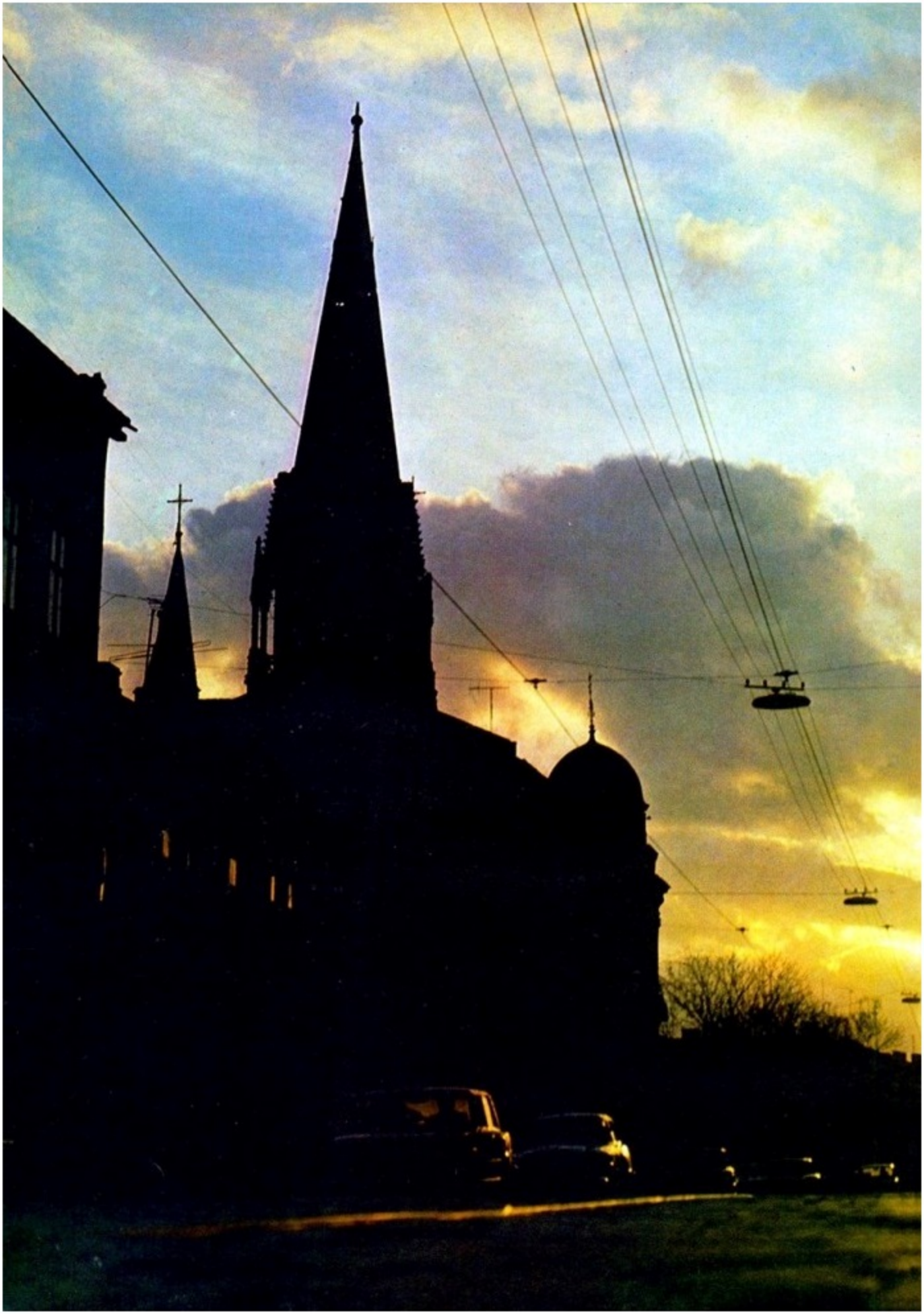

Avie Trip
http://aviestrip.net

(C) anderver.livejournal.com

425

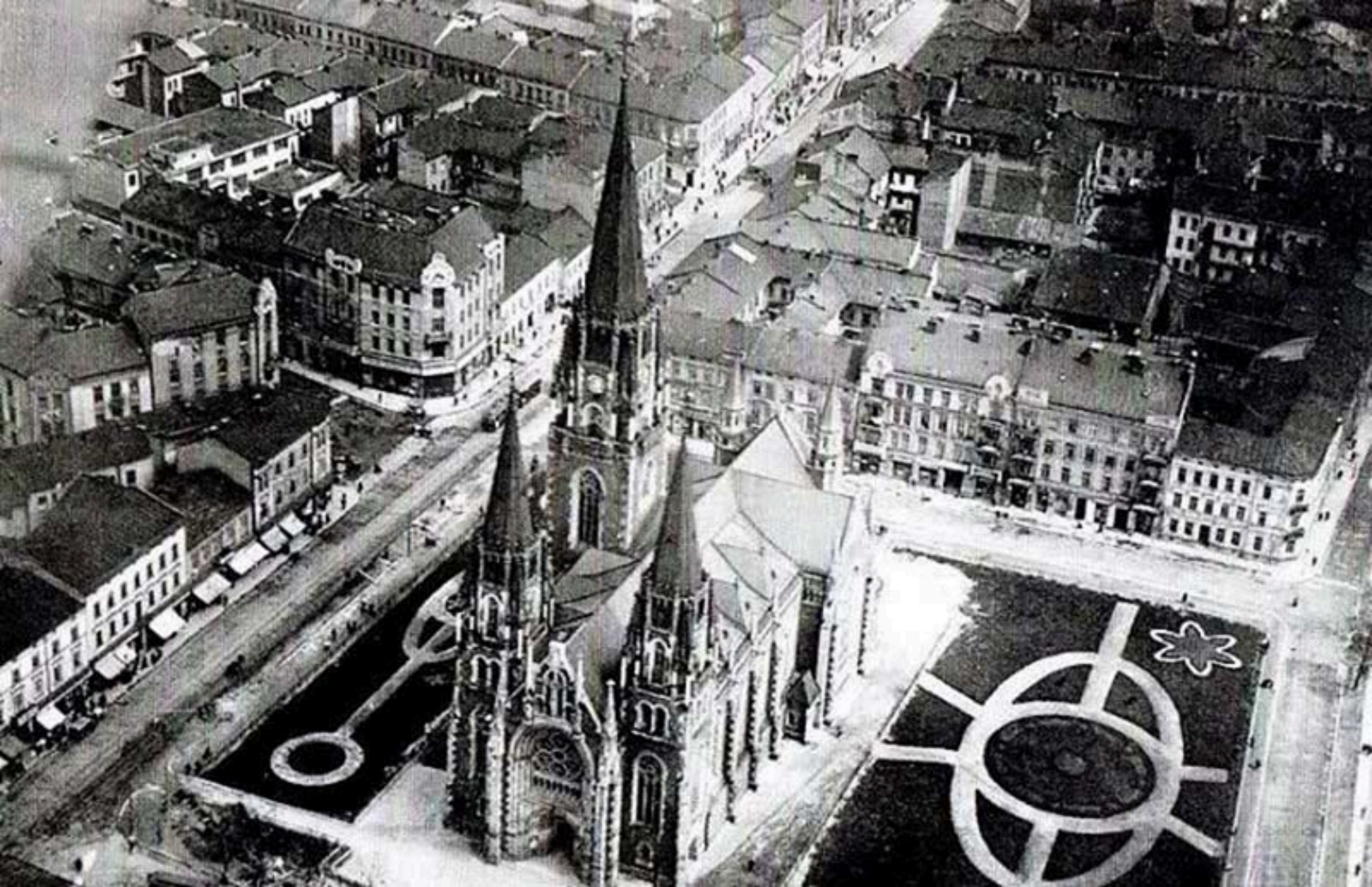

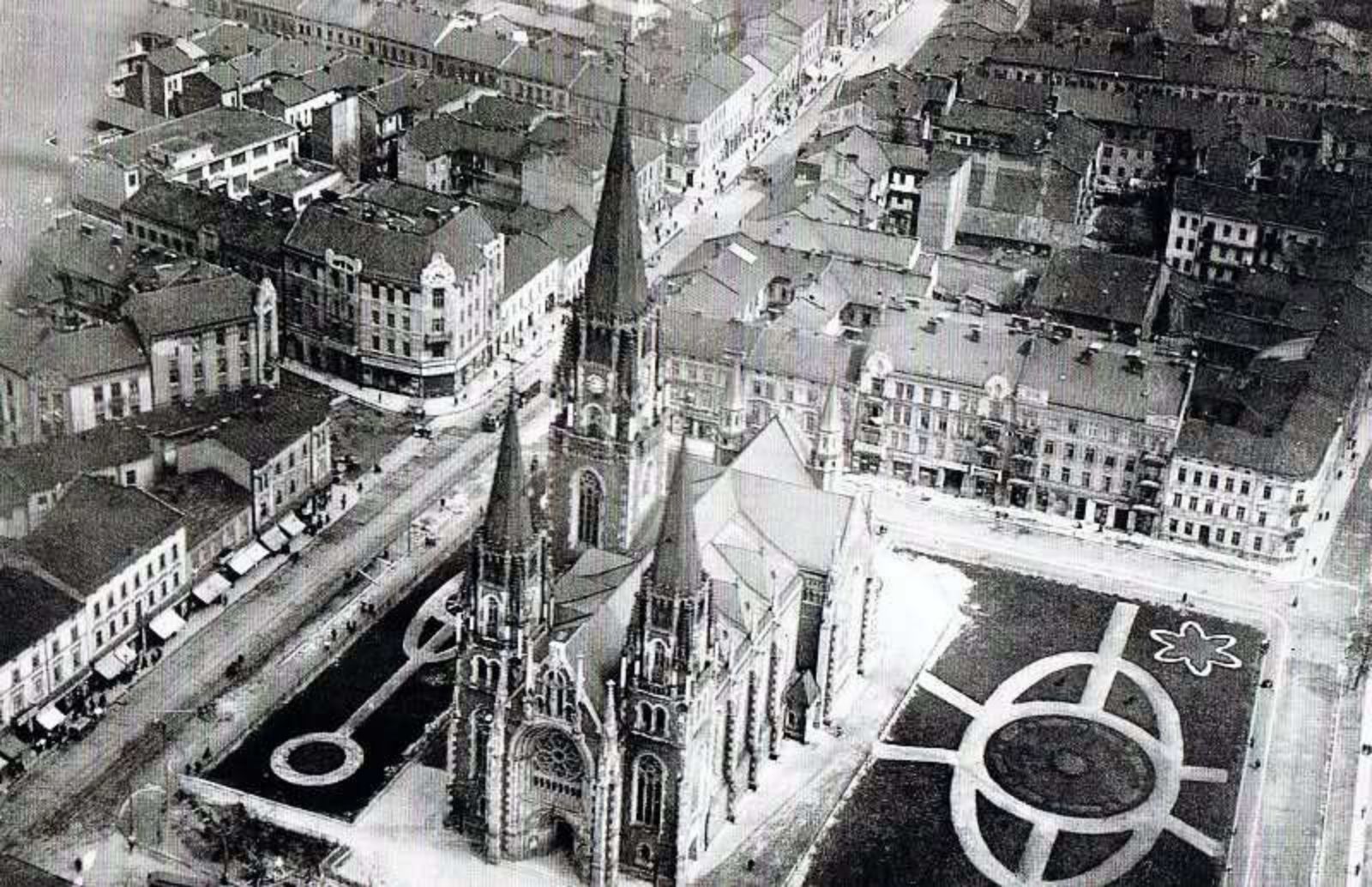

www.sjvcenter.org

www.poliart.biz

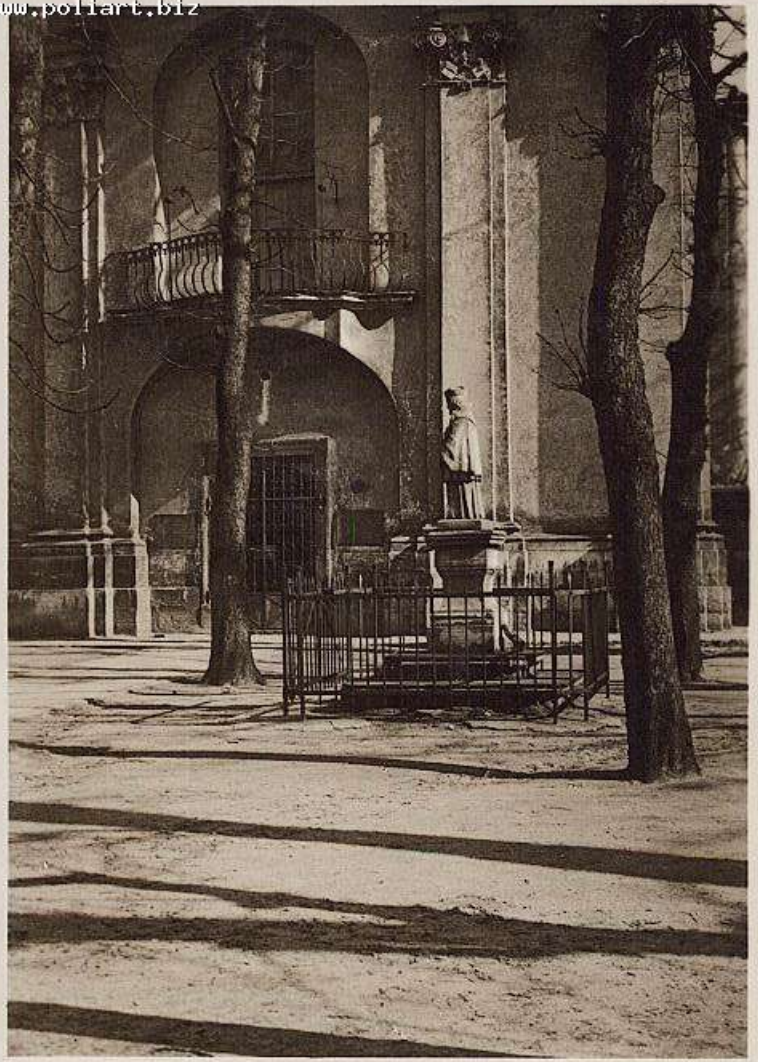

www.castles.com.ua

MUSEUM.LVIV.UA

Kościoł Maryimagdaleny.

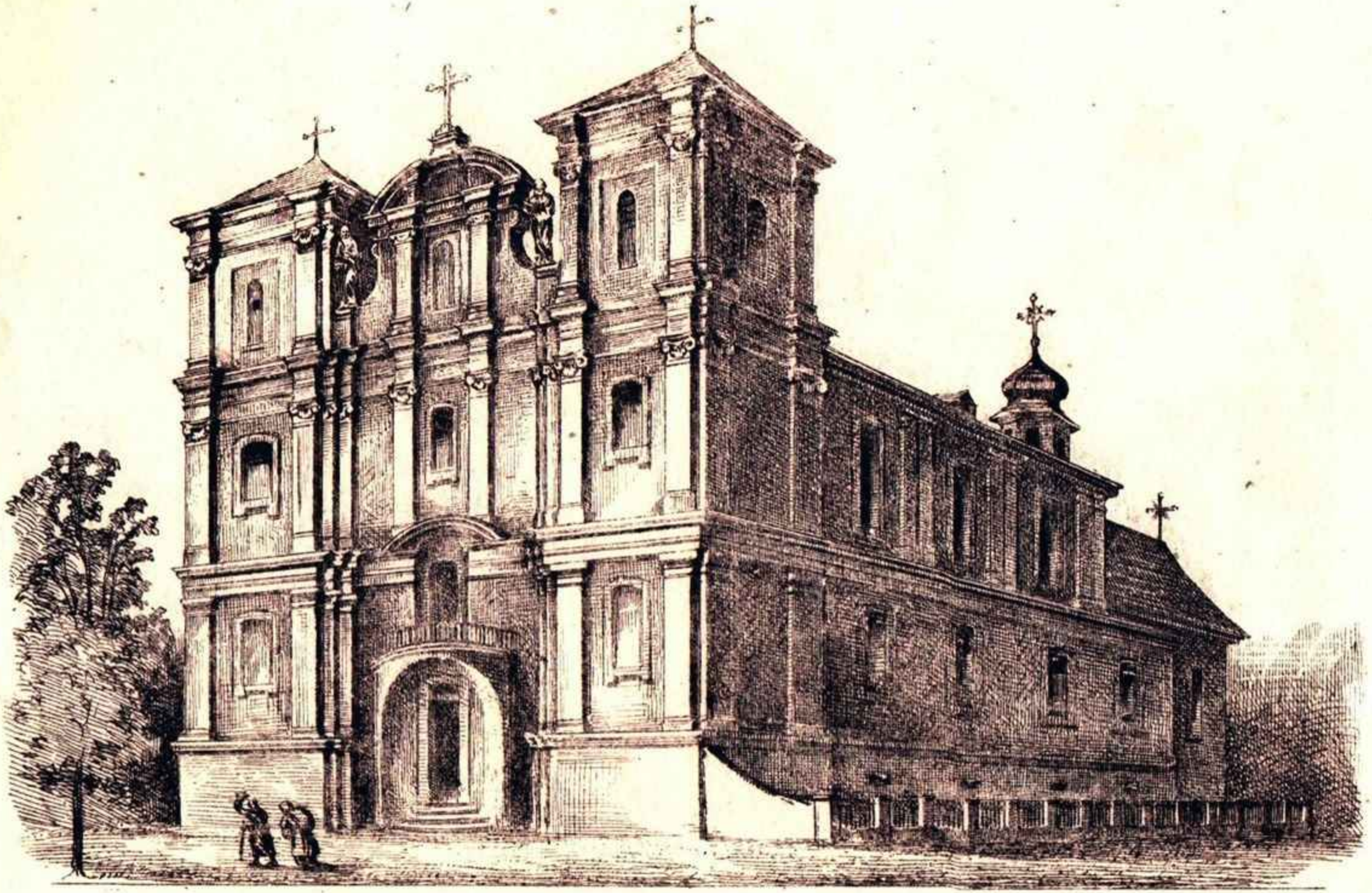

Kościoł Maryimagdaleny.

fotopolska.eu
Polska na fotografii

www.lwow.home.pl

fotopolska.eu
Polska na fotografii

www.lvivcenter.org

fotopolska.eu
Polska na fotografii

Kościół św. Maryi Magdaleny we Lwowie.

Zakł. światłodruków Lwów Zygmuntowska 11 a.

Lwów. Kościół Maryi Magdaleny.
Lemberg. Magdalenen-Kirche.

fotopolska.eu
Polska na fotografii

Lwów. Kościół Maryi Magdaleny.
Lemberg. Magdalenen-Kirche.

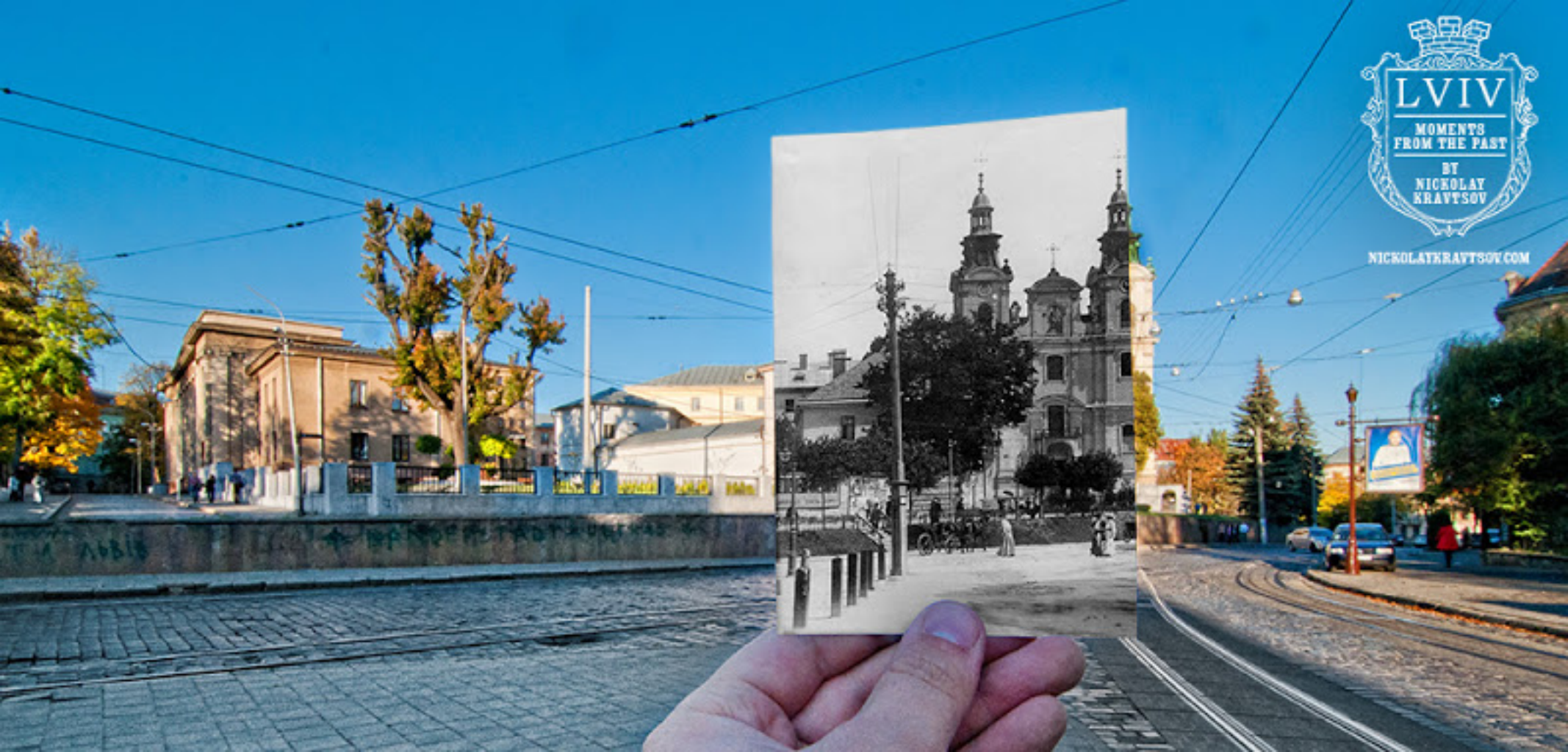
LVIV
MOMENTS
FROM THE PAST
BY
NICKOLAY
KRAVTSOV
NICKOLAYKRAVTSOV.COM

Lwów. Kościół Maryi Magdaleny. — Lemberg. St. Magdalenenkirche.

Lwów — Kościół Maryi Magdaleny

KOŚCIÓŁ ŚW. MAGDALENY.

SCHWARTZ
SŁAWALNIA
StaSta
fotopolska.eu
Polska na fotografii

Wnętrze kościoła parafjalnego św. Marji Magdaleny we Lwowie.

www.lwowianie.org

Prezbiterjum i W. Ołtarz kościoła parafjalnego św. Marji Magdaleny we Lwowie.

www.lvivcenter.org

fotopolska.eu
Polska na fotografii

Prezbiterjum i W. Ołtarz kościoła parafjalnego św. Marji Magdaleny we Lwowie.

slawekh

fotopolska.eu
Polska na fotografii

fotopolska.eu
Polska na fotografii

www.nivcenter.org

LEMBERG. Magdalenen-Kirche.

www.kirchenlexikon.org

www.vivcenter.org

www.lvivcenter.org

fotopolska.eu
Polska na fotografii

ЛЬВІВСЬКИЙ БУДИНОК
ОРГАННОЇ ТА КАМЕРНОЇ МУЗИКИ
BC 3107 EC
SORENTO
KIA
BC 8346 EC
BC 7416 EB

fotopolska.eu
Polska na fotografii

fotopolska.eu
Polska na fotografii

fotopolska.eu
Polska na fotografii

fotopolska.eu
Polska na fotografii

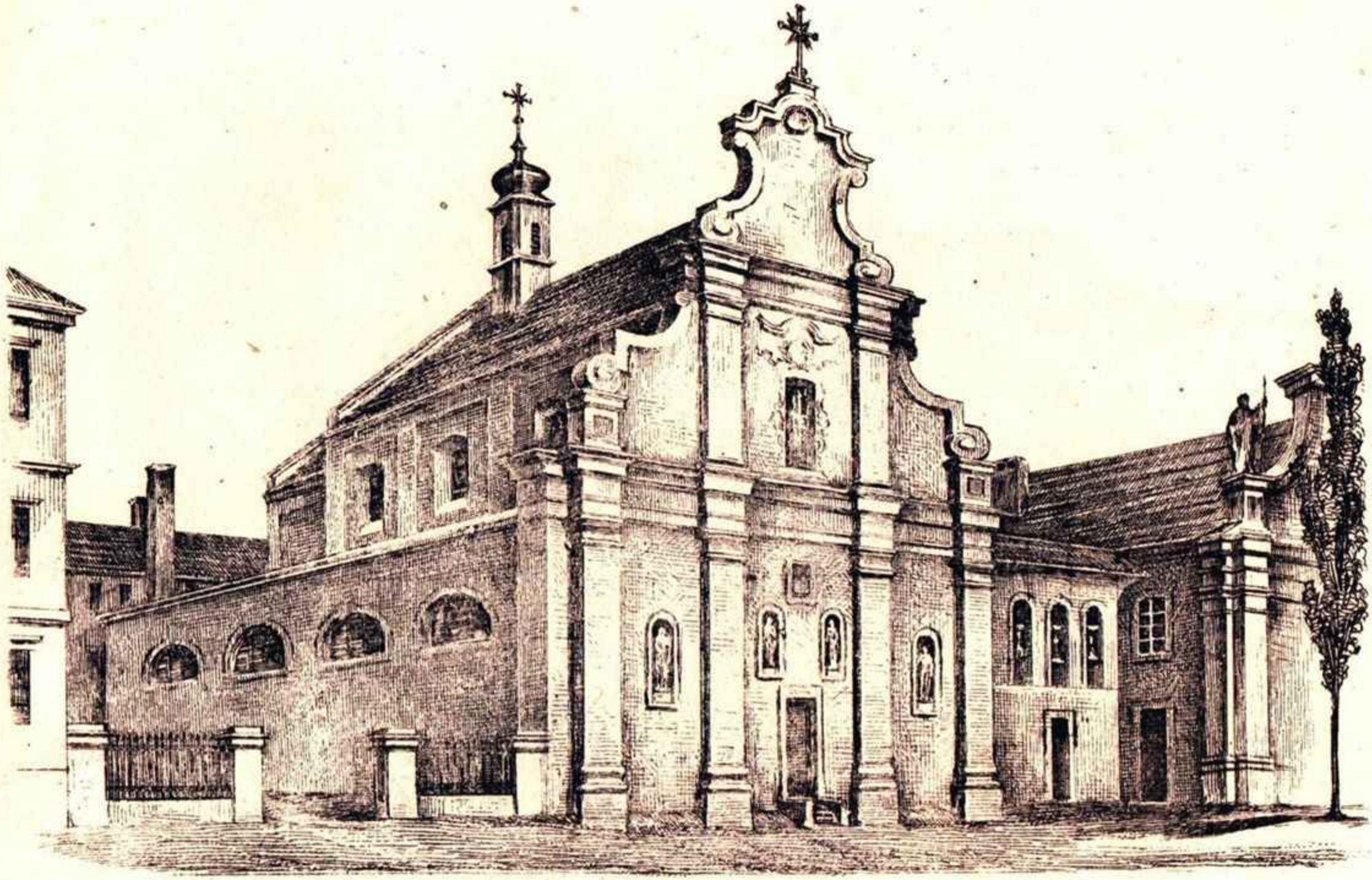

Kościoł St. Mikołaja

(r. kat.)

Narodowe Archiwum Cyfrowe, sygn. 1-U-3634

J.SCHULTZ

www.lvivcenter.org

Lwów - Uniwersytet i Kościół św. Mikołaja
Lemberg - Universität u. Nikolaus-Kirche

www.vjvcenter.org

UNIWERSYTET I KOŚCIÓŁ ŚW. MIKOŁAJA.

Lwów. Uniwersytet.

fotopolska.eu
Polska na fotografii

fotopolska.eu
Polska na fotografii

fotopolska.eu
Polska na fotografii

Lwów. Uniwersytet i Kościoł św. Mikołaja.
Lemberg. Universität und Nikolaus-Kirche.
fotopolska.eu
Polska na fotografii

fotopolska.eu
Polska na fotografii

fotopolska.eu
Polska na fotografii

Lwów Universytet

Lwów. Universytet z Kościołem św. Mikołaja.
Lemberg. Universität.

LWÓW. Kościół św. Mikołaja
i Uniwersytet.

fotopolska.eu
Polska na fotografii

fotopolska.eu
Polska na fotografii

LWÓW. UNIWERSYTET I KOŚCIÓŁ ŚW. MIKOŁAJA.

Львовъ. Университет и костелъ св. Николая.

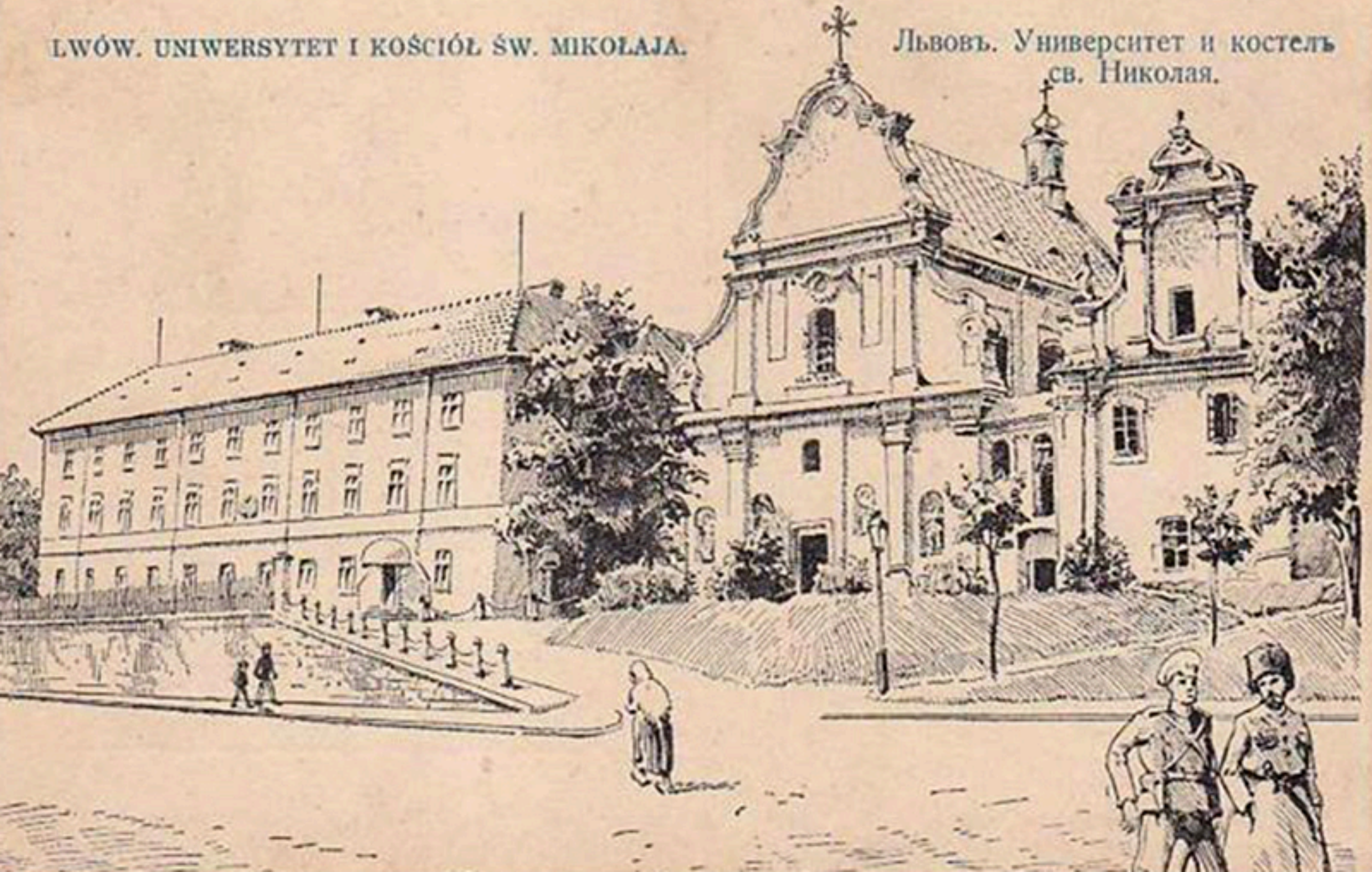

www.lvivcenter.org

www.vivcenter.org

Lwów. — Kościół Św. Wojciecha

www.lvivcenter.org

Kościół św. Wojciecha
Prezbiterium

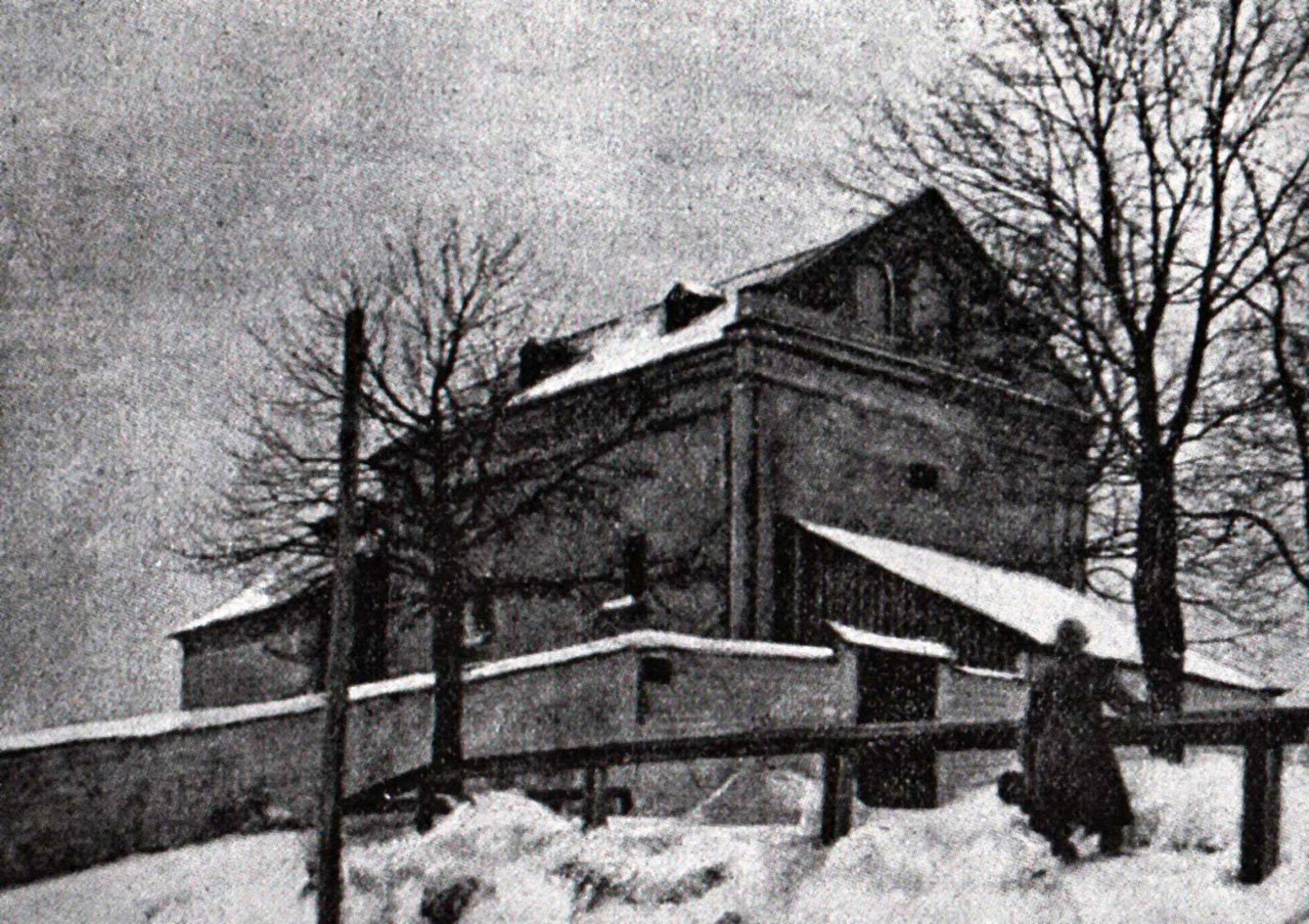

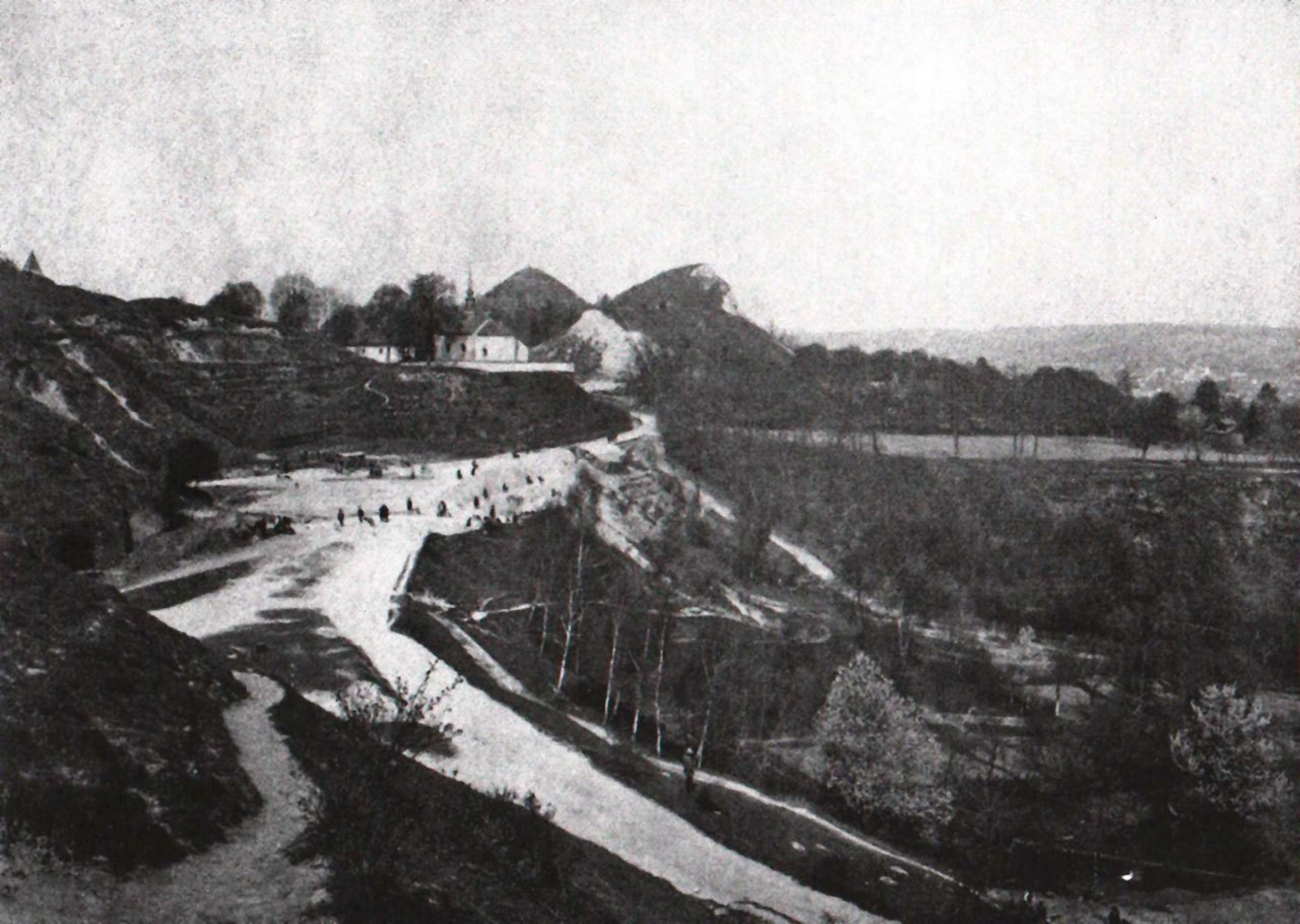

Narodowe Archiwum Cyfrowe, sygn. 1-U-3635

Kościoł St. Zofii.

SONET

ivcenter.org

Ste Jan na predzamcu

83353

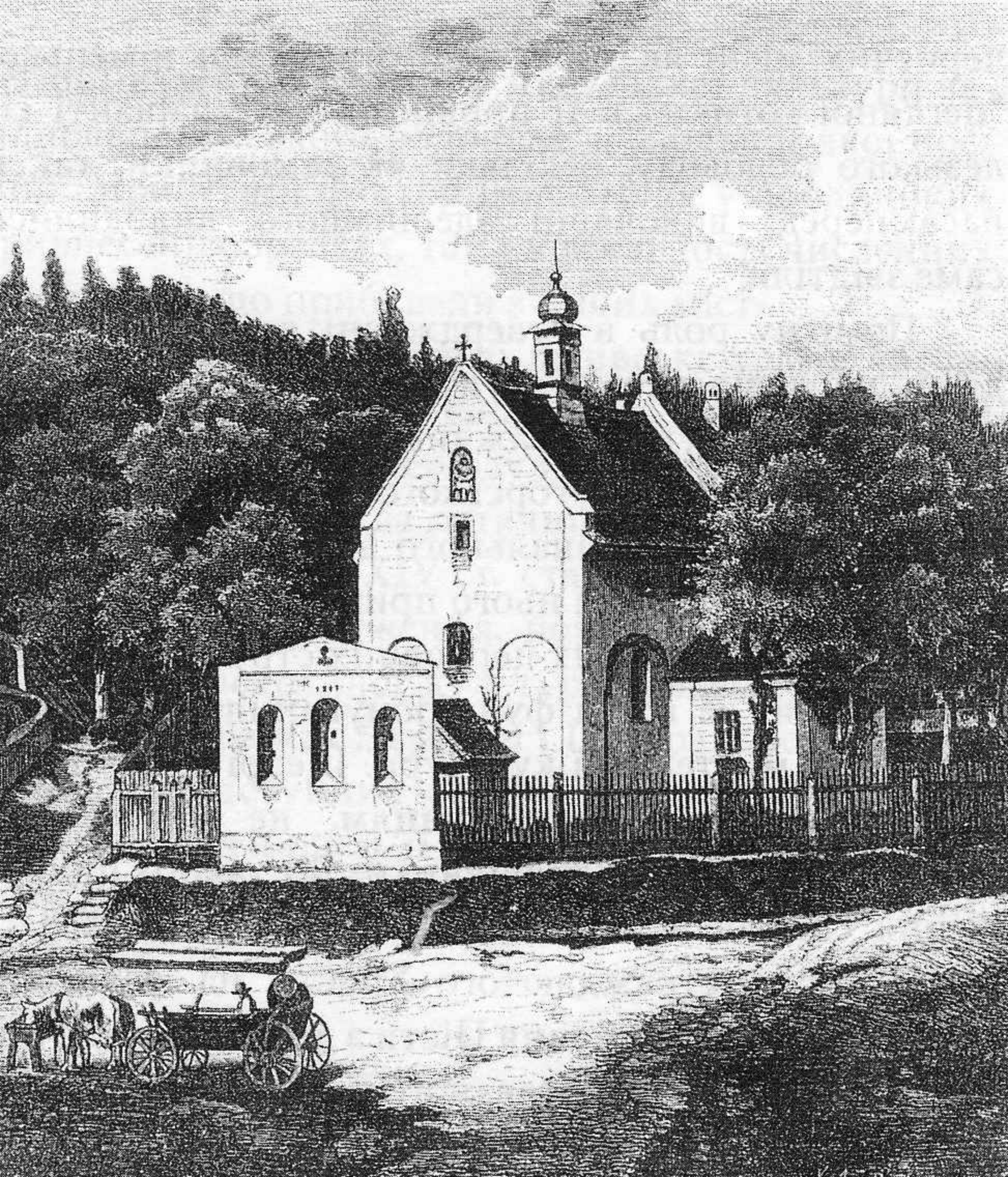

PIWIARNIA

Kościół Śgo Jana Chrzciciela
we Lwowie.

WIDOK CZĘŚCI NOWEJ

Z zastósowaniem „Linji Symetryi (Korekcyjnych)"
przy Projektowaniu.

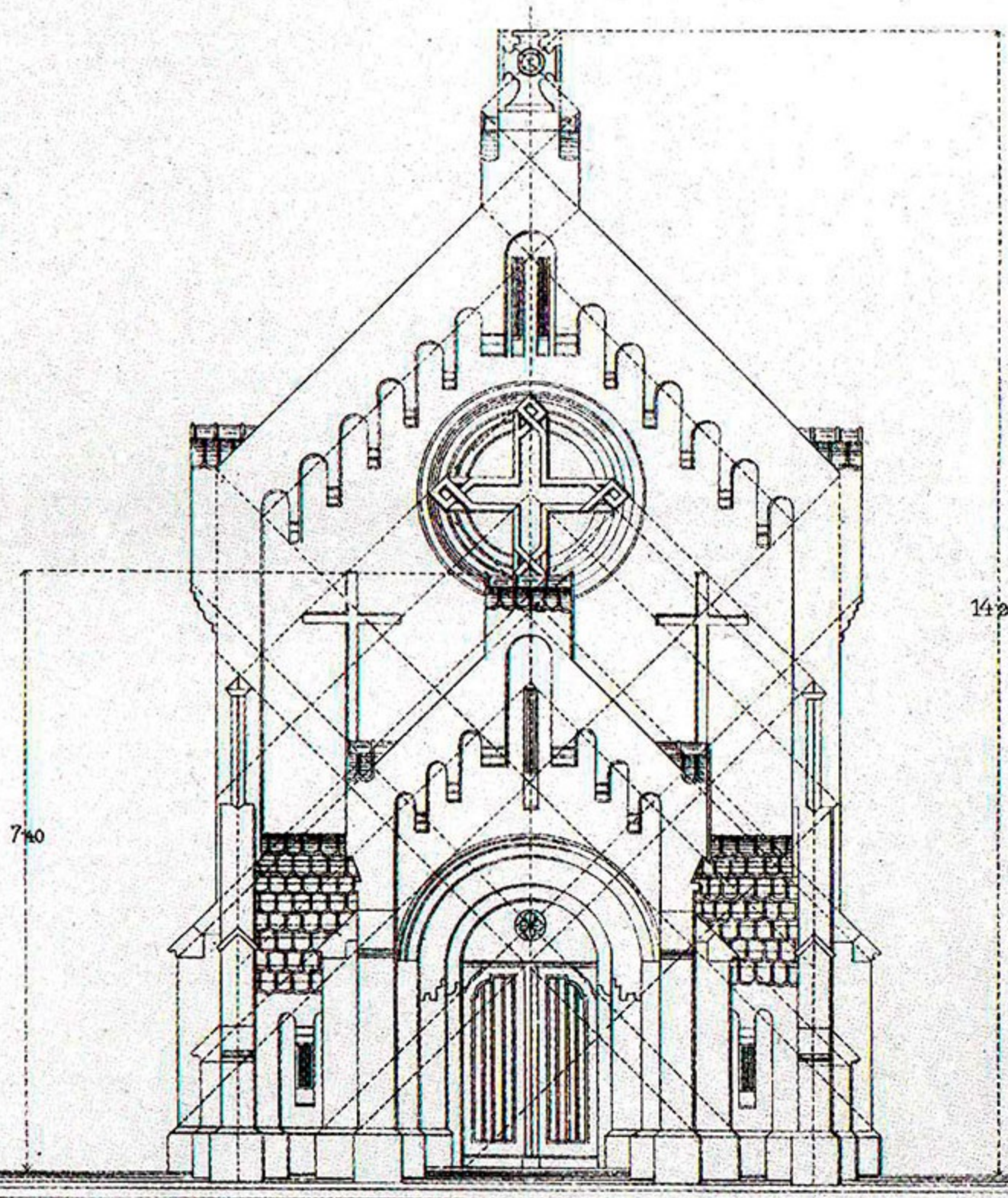

Decimetry 10 5 0 1 2 3 4 5 Metry

Miara 1:100.

Lit. A. Przyjaciel, Lwów

Proj. J. Zacharjewicz.

Rys. Tadeusz Münnich.

Kościółek Śś Jana

Chrzciciela,

we Lwowie.

Widok od Wschodu.

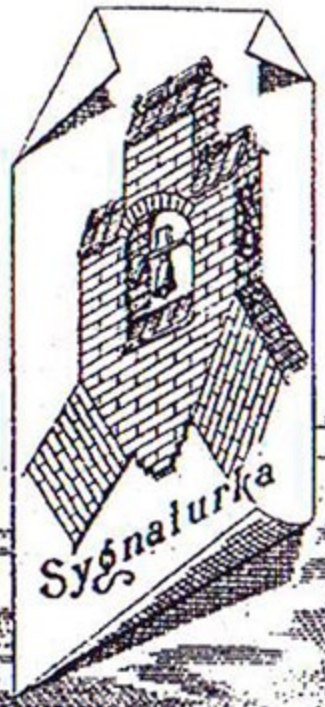

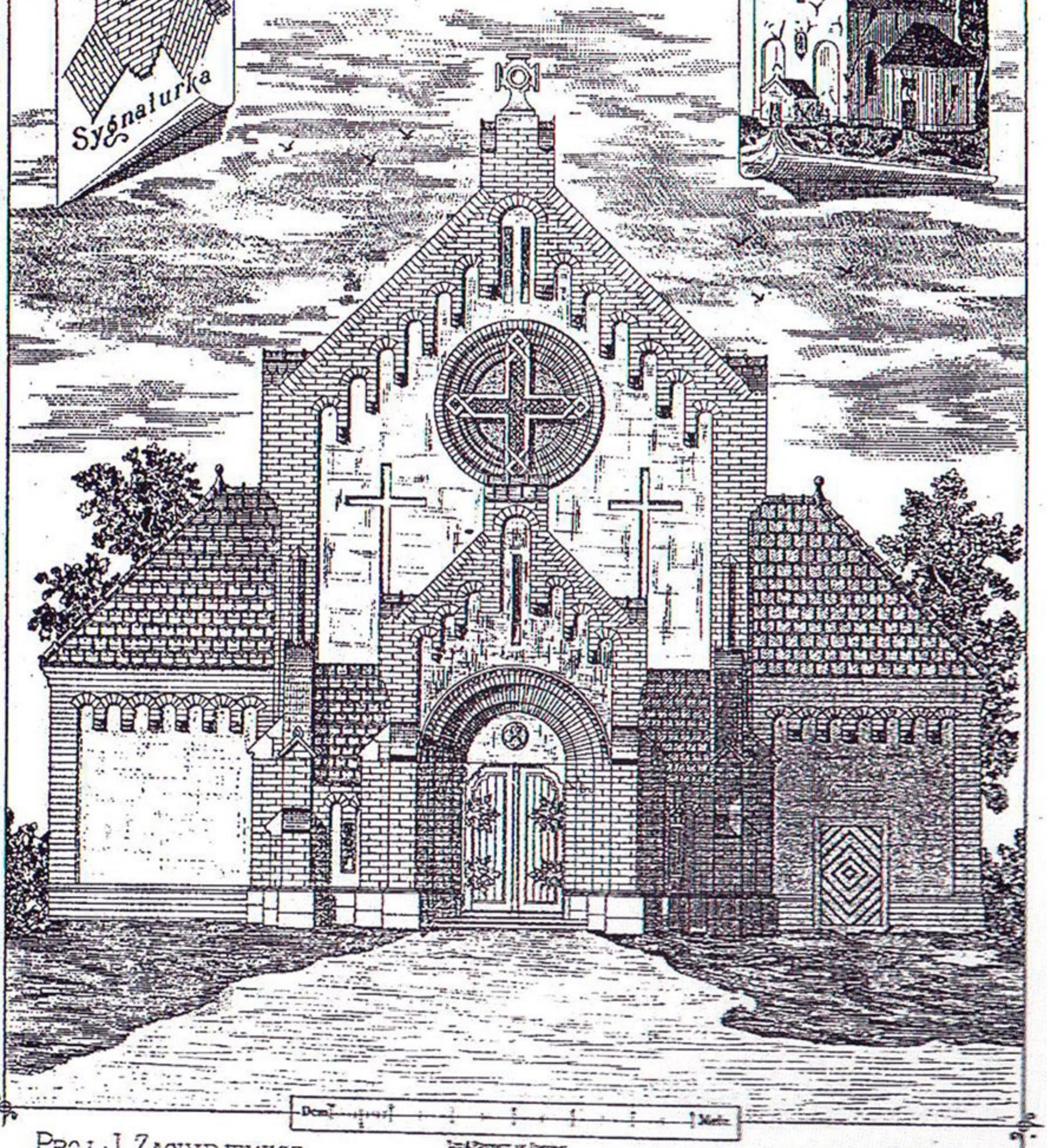

Proj. J. Zacharjewicz.

Rys. Tadeusz Münnich.

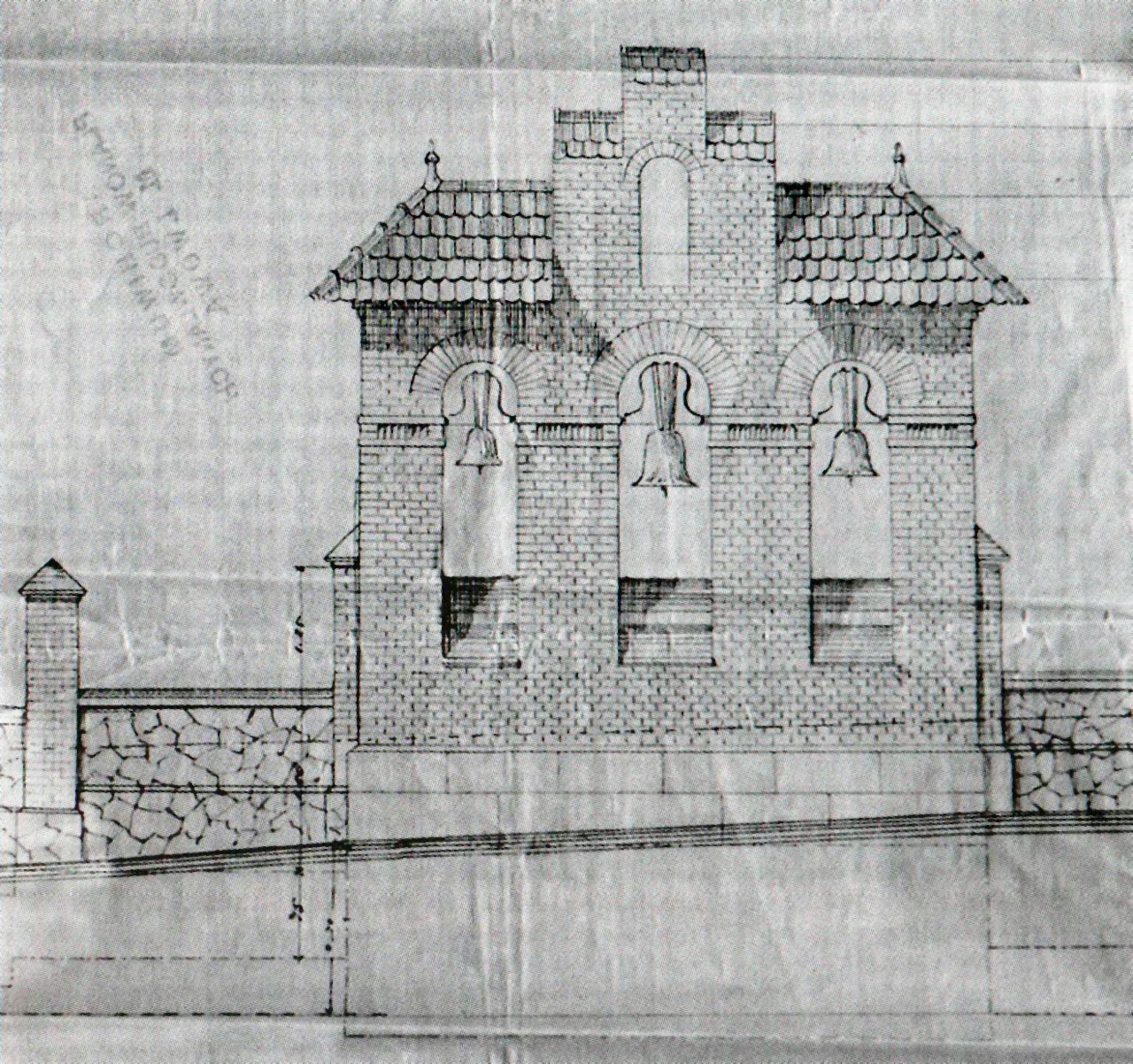

Najstarsza świątynia we Lwowie: Kościółek pod wezwaniem św. Jana, leżący u stóp Wysokiego Zamku.

fotopolska.eu
Polska na fotografii

fotopolska.eu
Polska na fotografii

KOŚCIÓŁEK STAROŻYTNY ŚW. JANA CHRZCICIELA WE LWOWIE.

WIDOK ZE STAREGO RYNKU.

www.lvivcenter.org

fotopolska.eu
Polska na fotografii

КОНСТАНЦІЯ KONSTANCIA
ДРУЖИНА КНЯЗЯ ЛЕВА, LEV FEJEDELEM FELESÉGE,
ДОНЬКА IV. BÉLA
УГОРСЬКОГО КОРОЛЯ MAGYAR KIRÁLY
БЕЙЛИ IV-ГО LEÁNYA

Lwów — Lemberg 1/8. 1898

www.lvivcenter.org

6871 g R. & J. D.

LWÓW -- Ogólny widok

LEMBERG — Totalansicht

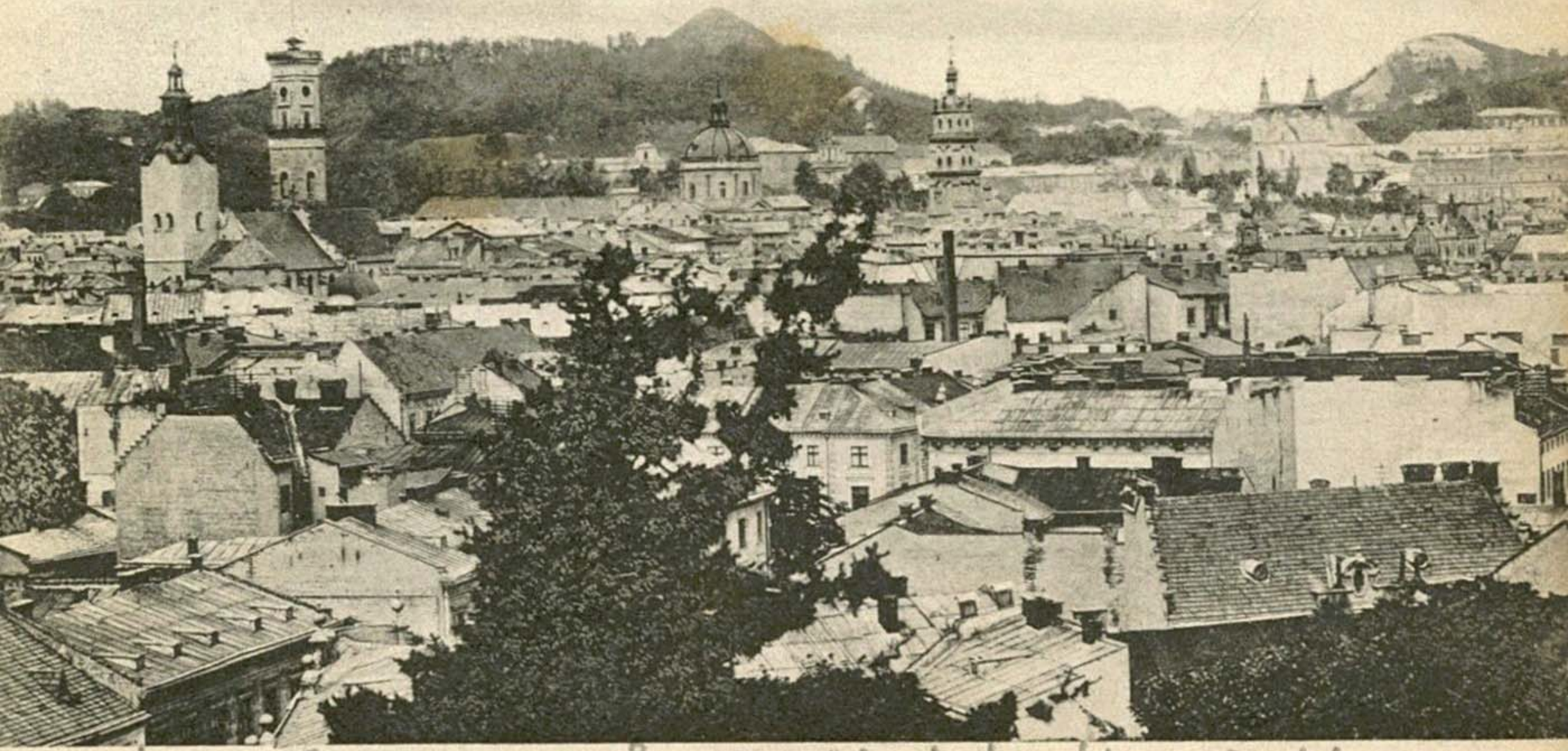

geschätzt - Der Herbst ungewöhnlich schön - Ihnen frohes
Wiedersehen D.H.

fotopolska.eu
Polska na fotografii

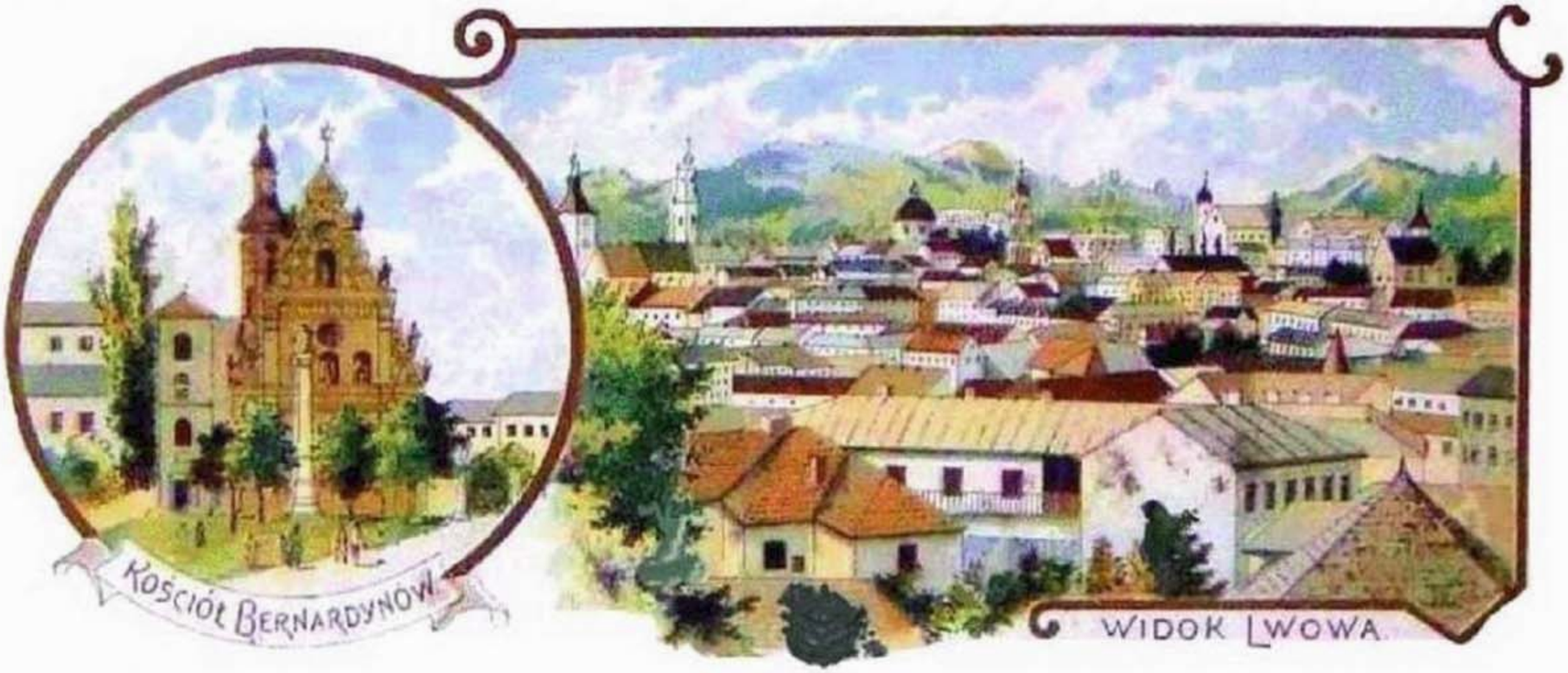

fotopolska.eu
Polska na fotografii

Lwów
Ogólny widok Lwowa.
15973 Nakł. S. W. Niemojowski, Lwów.

Lwów

Ogólny widok

Lpt Grüß Alleis

A. Szyle

fotopolska.eu
Polska na fotografii

Ogólny widok Lwowa.

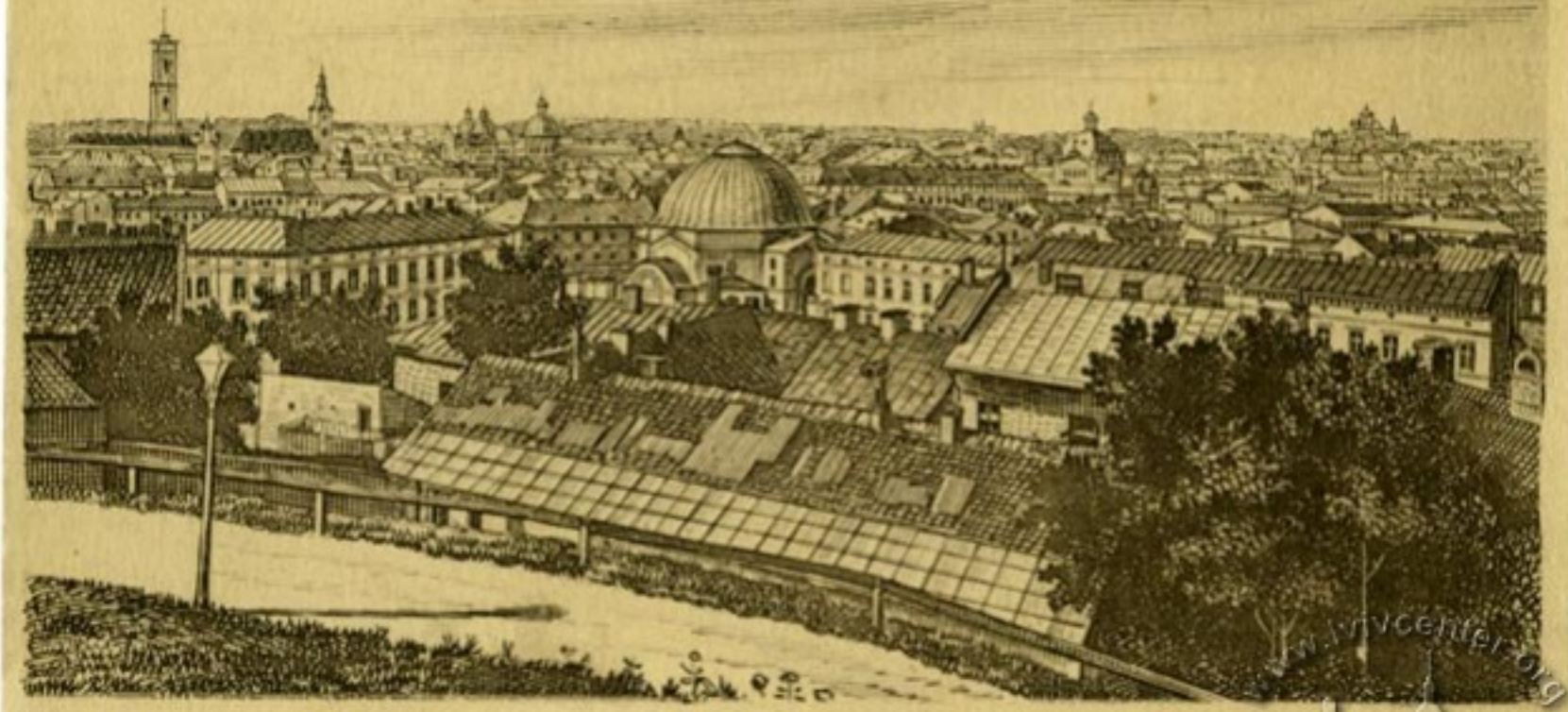

Lwów — Lemberg
28 Sept. 1908
www.virtcenter.org

LWÓW

Nakład Jan Bronilski we Lwowie.

labeo7*

fotopolska.eu
Polska na fotografii

LWÓW. — Ogólny widok.
Vue générale de LÉOPOL.

LWÓW. Ogólny widok. — Vue générale.

Lwów. Ogólny widok.
Lemberg. Totalansicht.

Soravia

fotopolska.eu
Polska na fotografii

Львовъ, Общій видъ — Lwów, Widok ogólny.

www.poliart.biz

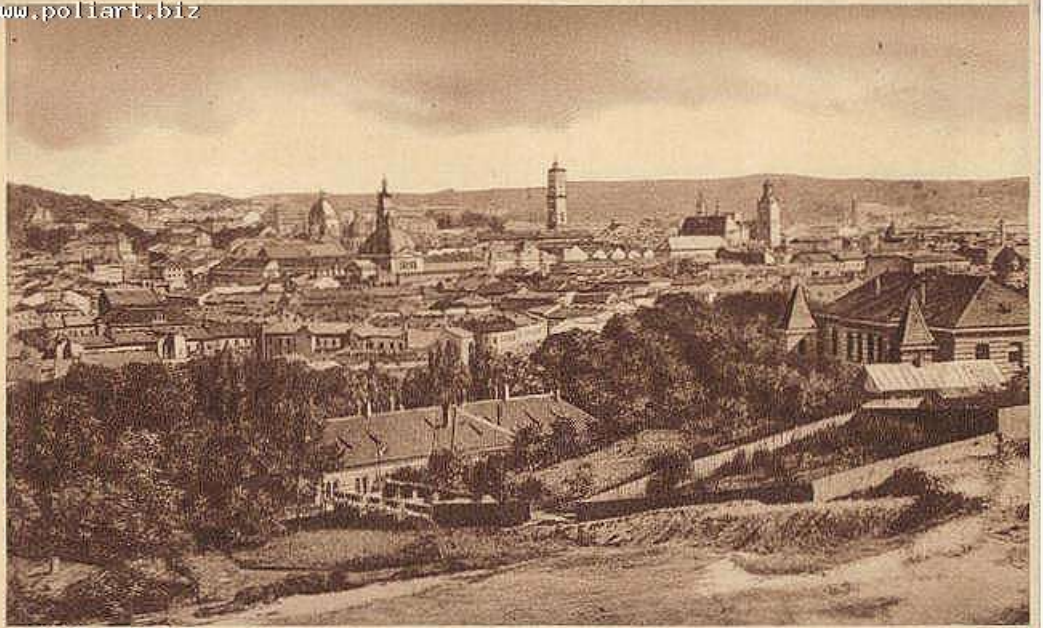

LWÓW. Ogólny widok. — Vue générale.

Lwów. Ogólny widok.
Lemberg. Totalansicht.

fotopolska.eu
Polska na fotografii

LWÓW. Ogólny widok. LÉOPOL. Vue générale.

fotopolska.eu
Polska na fotografii

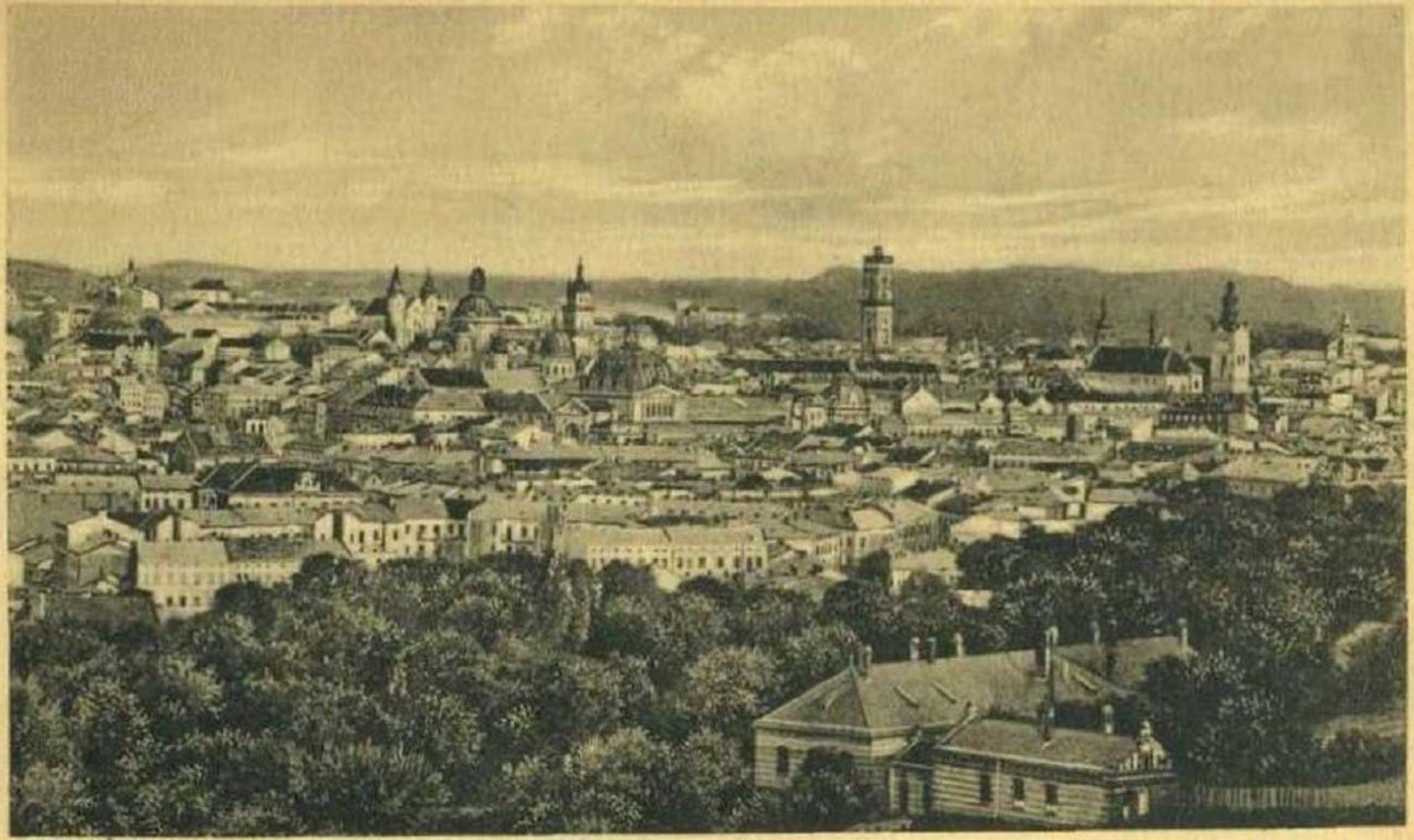

LWÓW. Ogólny widok.

fotopolska.eu
Polska na fotografii

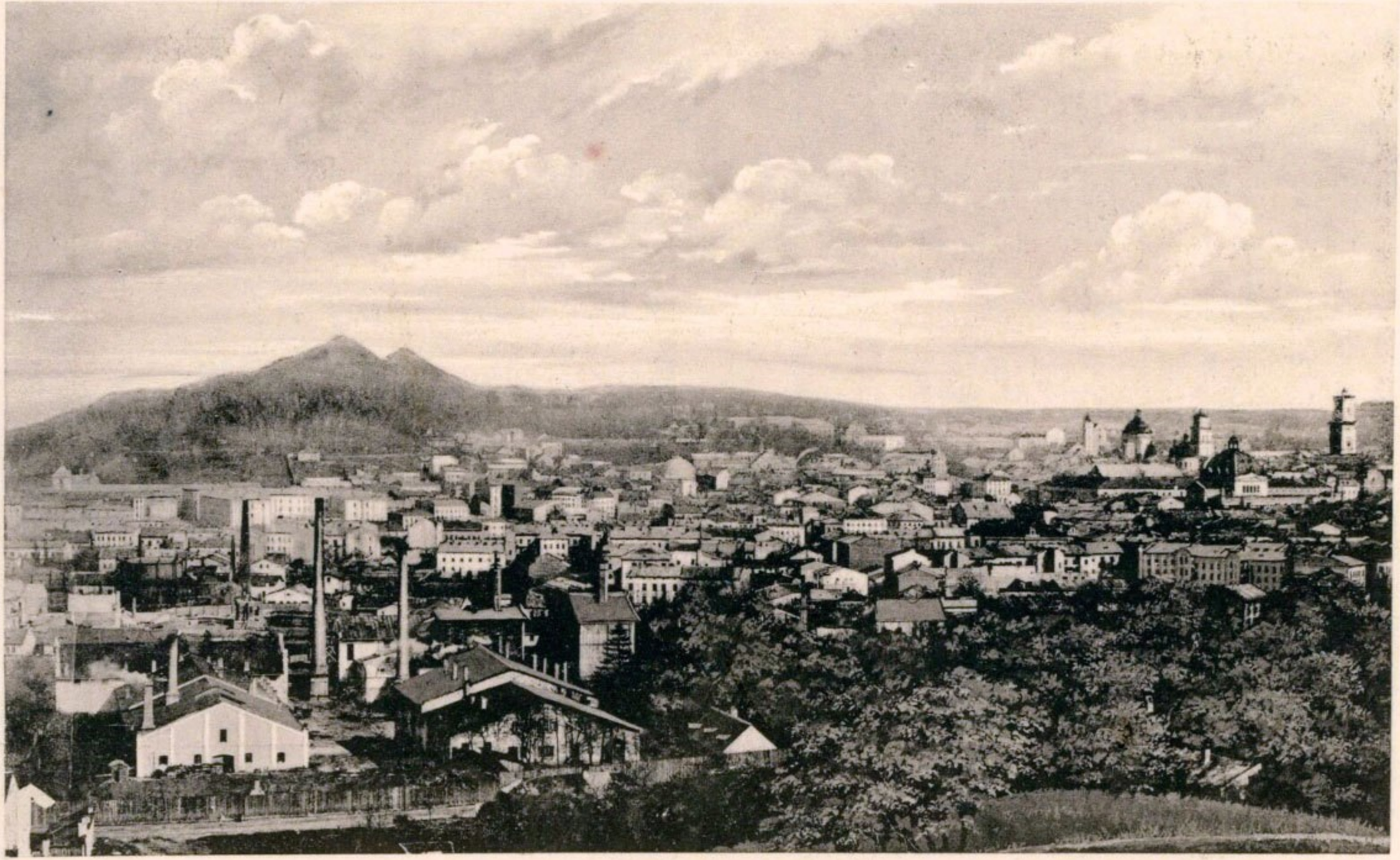

Lwów. Widok ogolny. — Lemberg. Gesamtansicht.

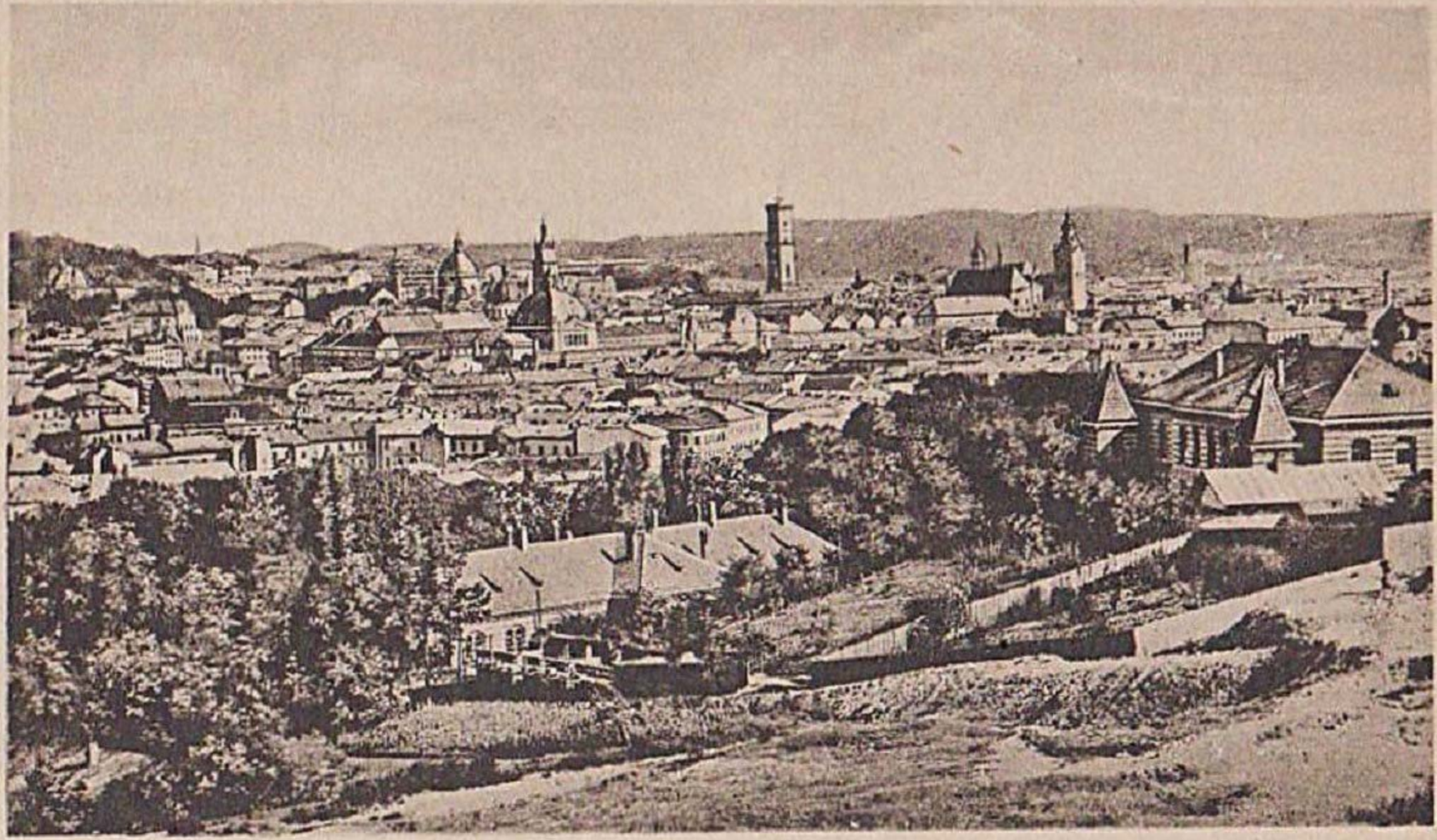

Lwów. Ogólny widok – Lemberg. Totalansicht.

fotopolska.eu
Polska na fotografii

Lwów. Ogólny widok. – Lemberg. Totalansicht.

www.lvivcenter.org

Lwów. Ogólny widok.
Lemberg. Totalansicht.

Soravia

fotopolska.eu
Polska na fotografii

LWÓW. Ogólny widok.
LEMBERG. Totalansicht.
fotopolska.eu
Polska na fotografii

Lwów. Widok z Kopca.
Lemberg. Aussicht vom Hügel.

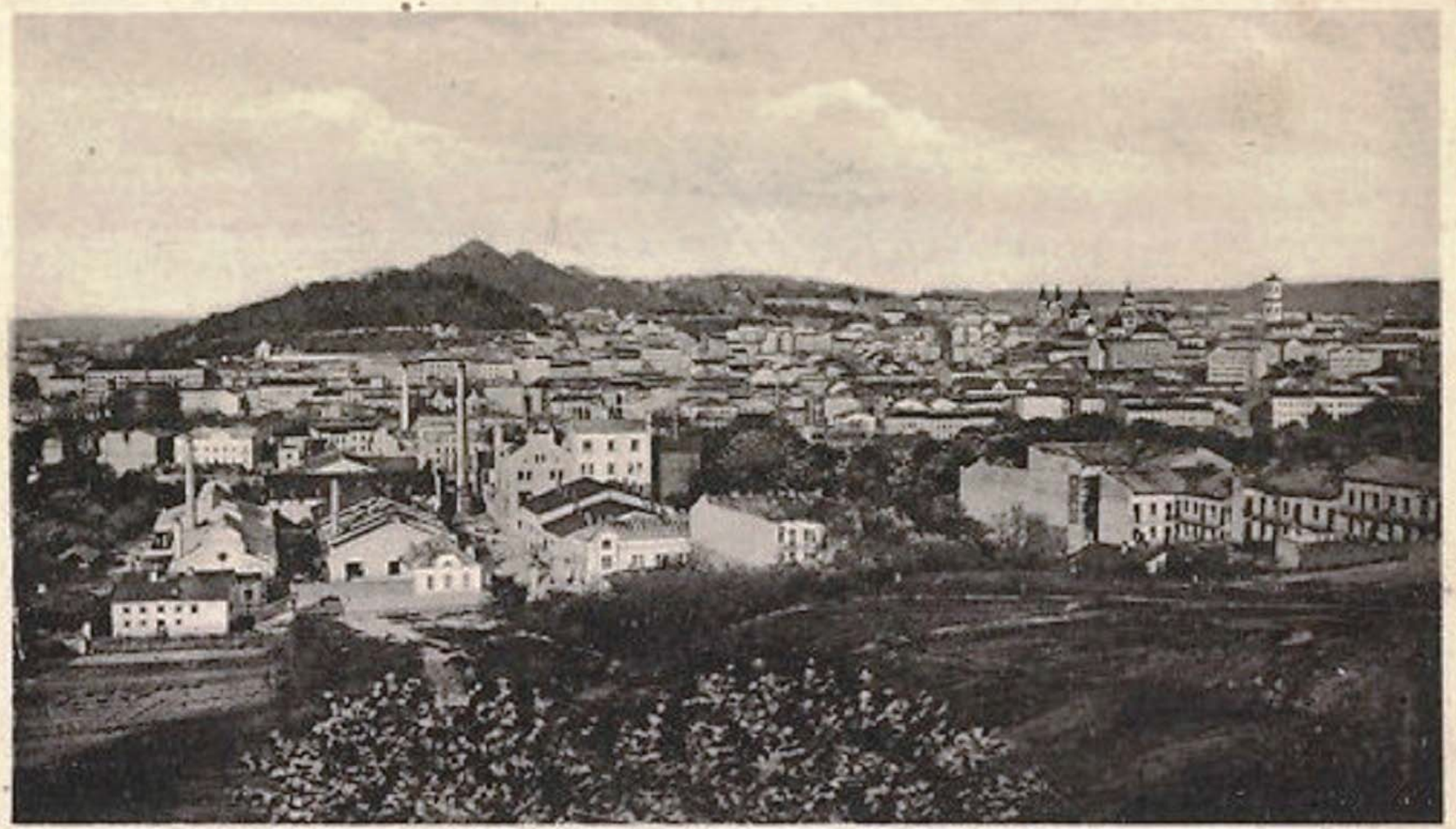

Lwów. Ogólny widok – Lemberg. Totalansicht.

Soraia

fotopolska.eu
Polska na fotografii

LWÓW. Ogólny widok. **Pamiątka ze Lwowa.**

Vue générale Souvenir de Lwów

fotopolska.eu
Polska na fotografii

www.poliart.biz

Lwów. Ogólny widok i dom inwalidów.
Lemberg. Totalansicht und Invalidenhaus.

www.poltart.biz

Lwów — Lemberg

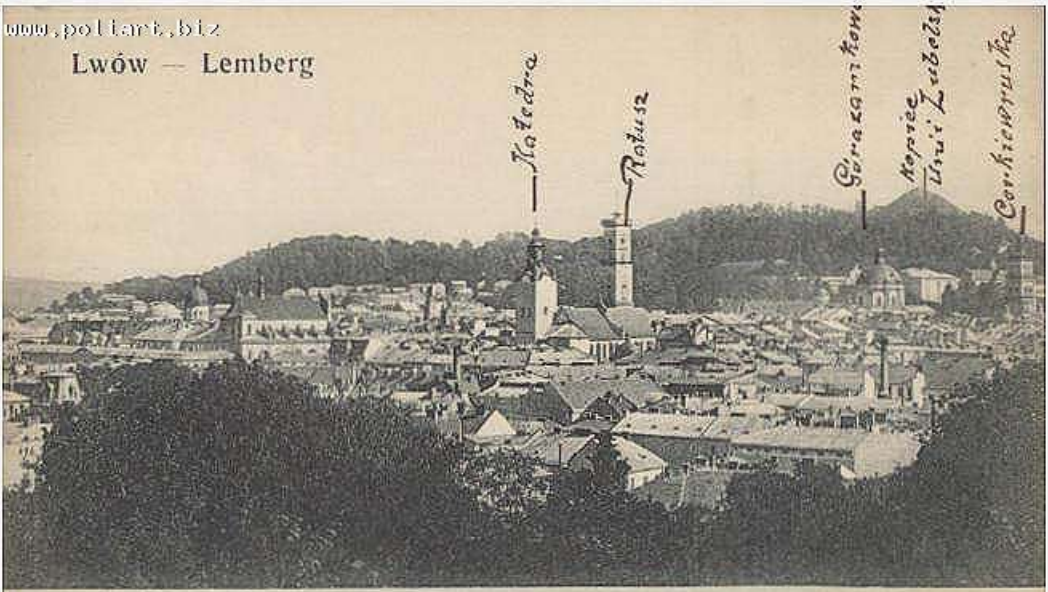

www.poliart.biz

Ogólny widok Lwowa
Vue générale de Lvopol
Totalansicht Lemberg

Ogólny widok Lwowa
Vue générale de Leopo

nérale de Leopol

Totalansicht Lemberg

Wydawn. Sal. Mal. polsk. Kraków 1901.
Fotogr. Trzemeski.
Naśladownictwo zastrzeżone.

Vue générale de Leopol

Ogród Jezuicki

Lwów

ULICA
KRASZEWSKIEGO
W KRAKOWSKIE

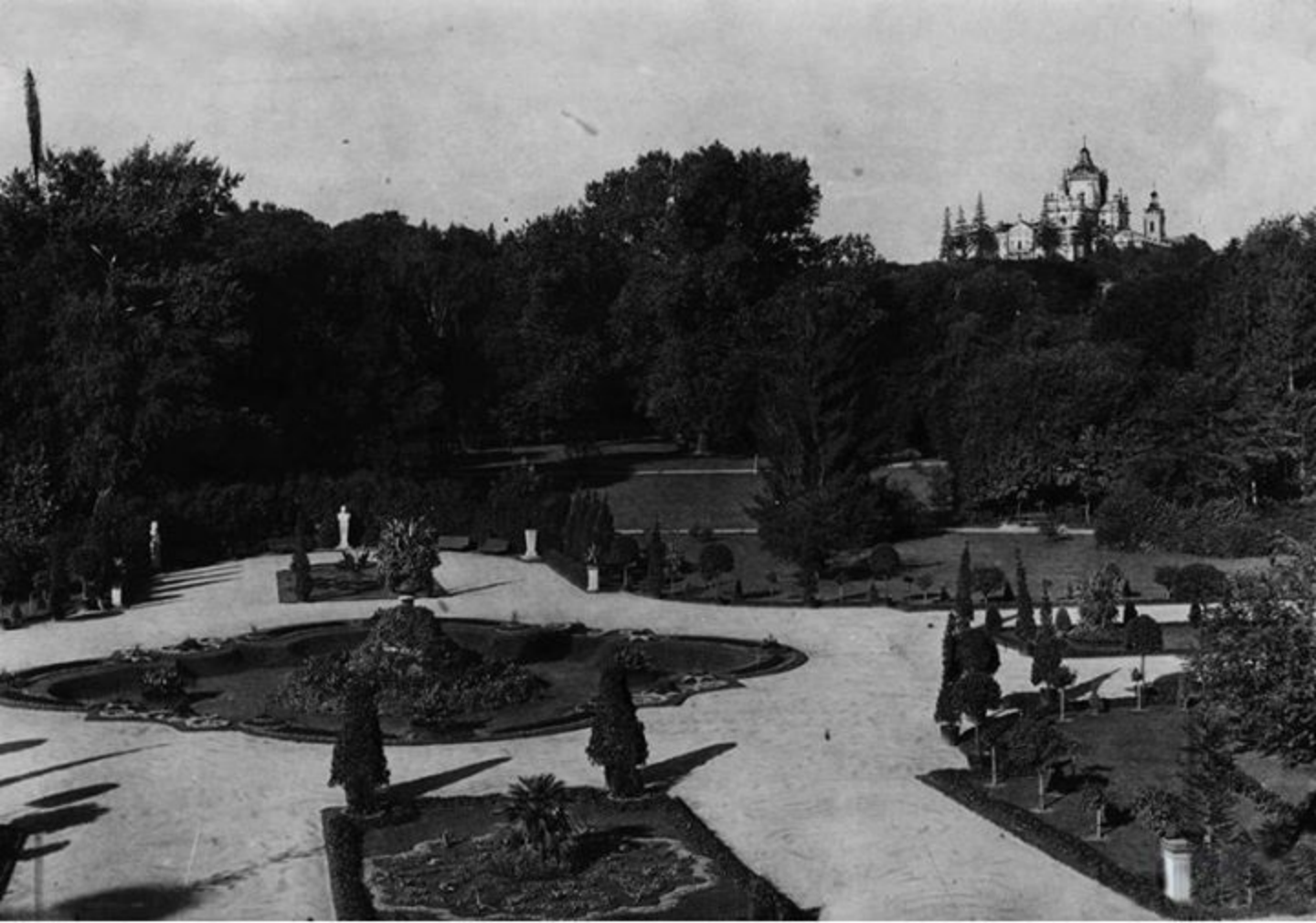

Lwów

Ogród Jezuicki

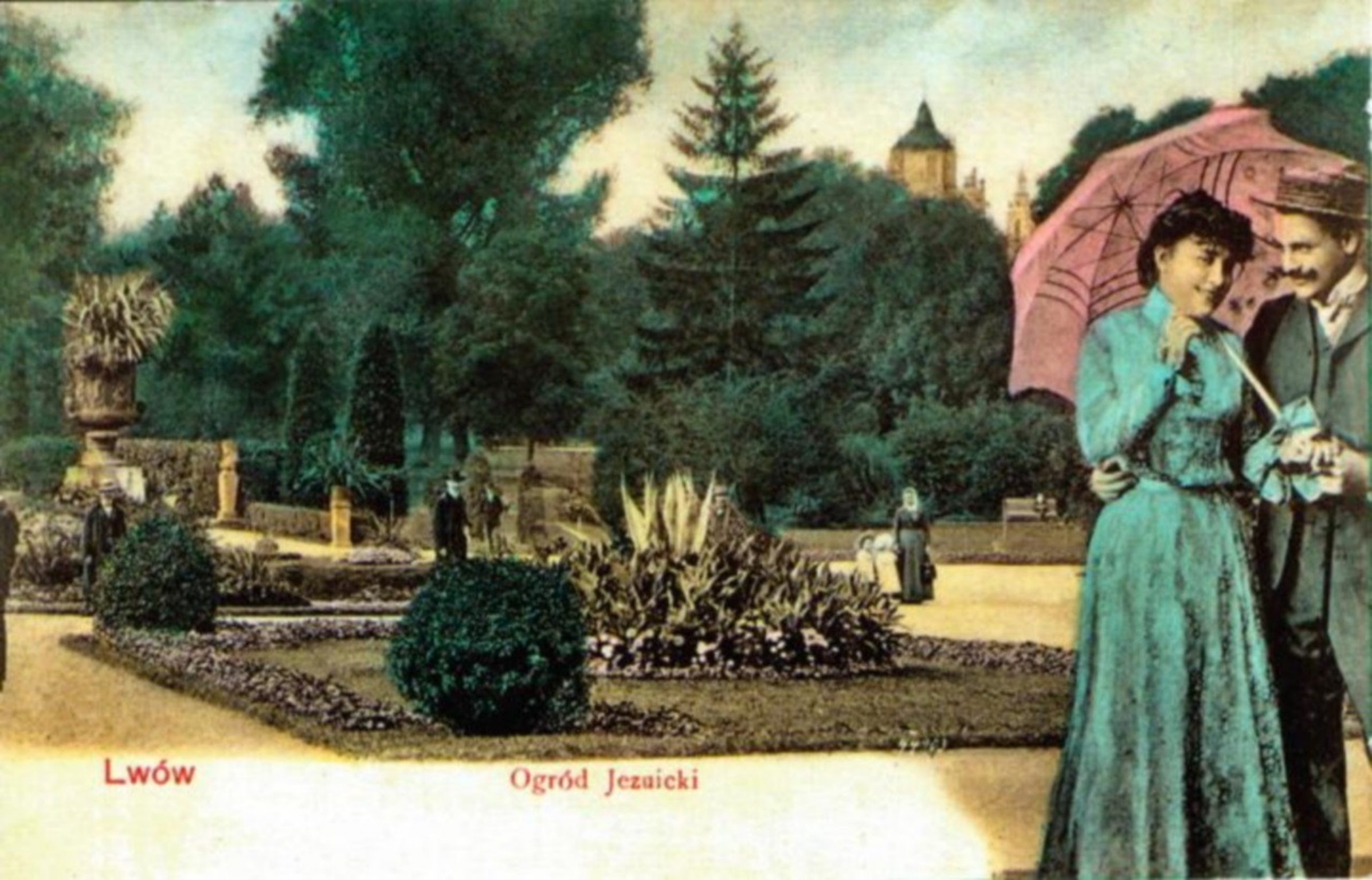

Lwów

Ogród Jezuicki

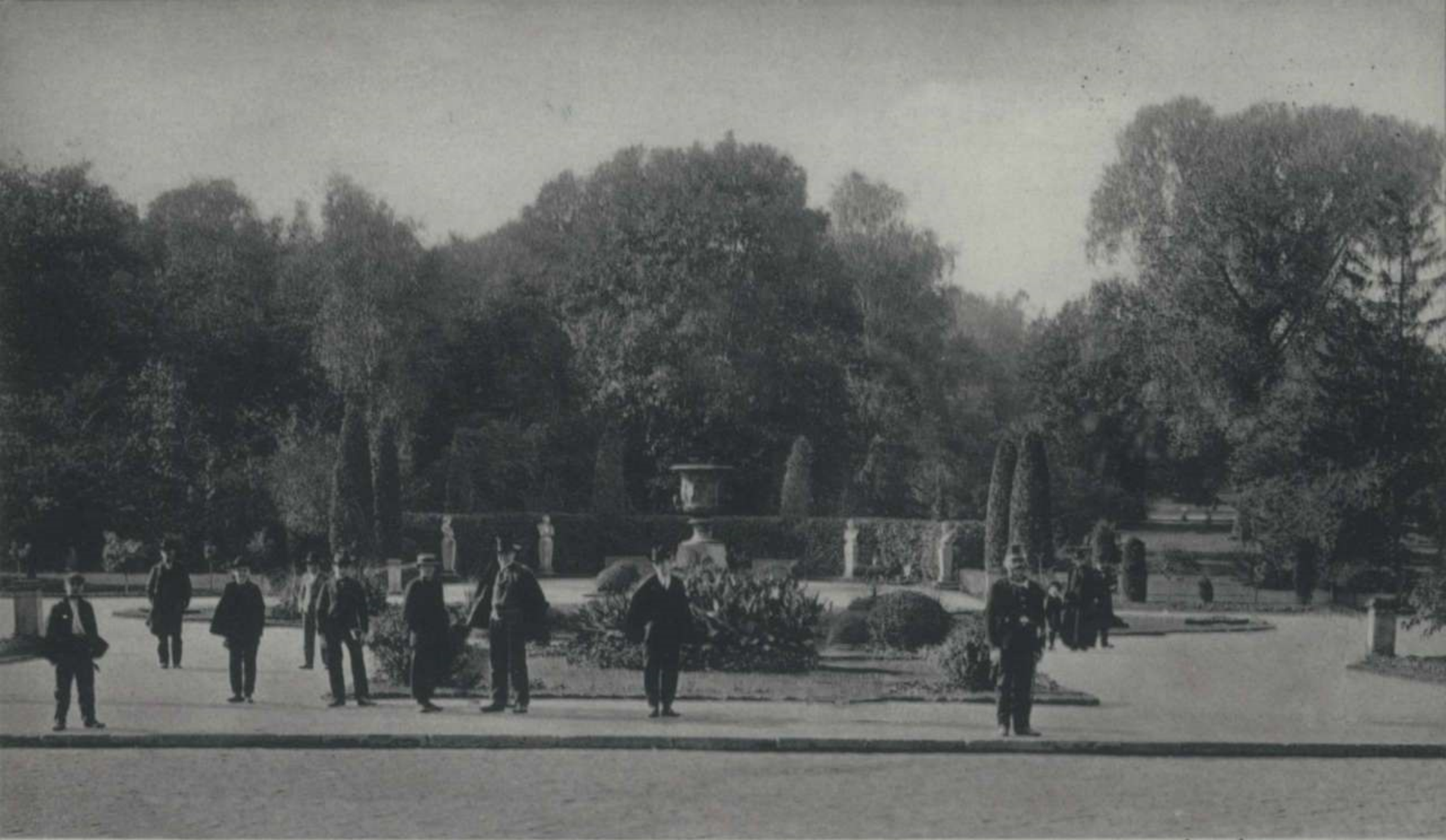

Lwów. Ogród miejski — Stadtpark. Lemberg.

Lwów - Lemberg

Ogród Jezuicki — Jesuitengarten.

L. & P. 596. — 16/3 1903. E. de Czarniakowska

Lwów. Ogród miejski.
Lemberg. Stadtpark.

fotopolska.eu
Polska na fotografii

LWÓW

Ogród miejski

Lwów Ogród miejski

Lwów-Lemberg

Ogród Jezuicki

Lwów — Lemberg — Ogród miejski — Stadtpark

wivcenter.org

LWÓW. Pomnik Gołuchowskiego i ogród pojezuicki
LEMBERG. Goluchowski-Monument u. Jesuitenpark

LWÓW. — Pomnik Gołuchowskiego i ogród pojezuicki.
LÉOPOL. — Monument de Goluchowski et jardin des Jésuites.

Lwów. Ogród pojezuicki.
Lemberg. Jesuitengarten.

Lwów - Ogród miejski
Lemberg - Stadtpark
www.lvivcenter.org

Lwów ~ Ogród miejski
Lemberg ~ Stadtpark
www.lvivcenter.org

Lwów — Ogród miejski
Lemberg — Stadtpark

Львовъ, Городской садъ — Lwów, Ogród miejski.

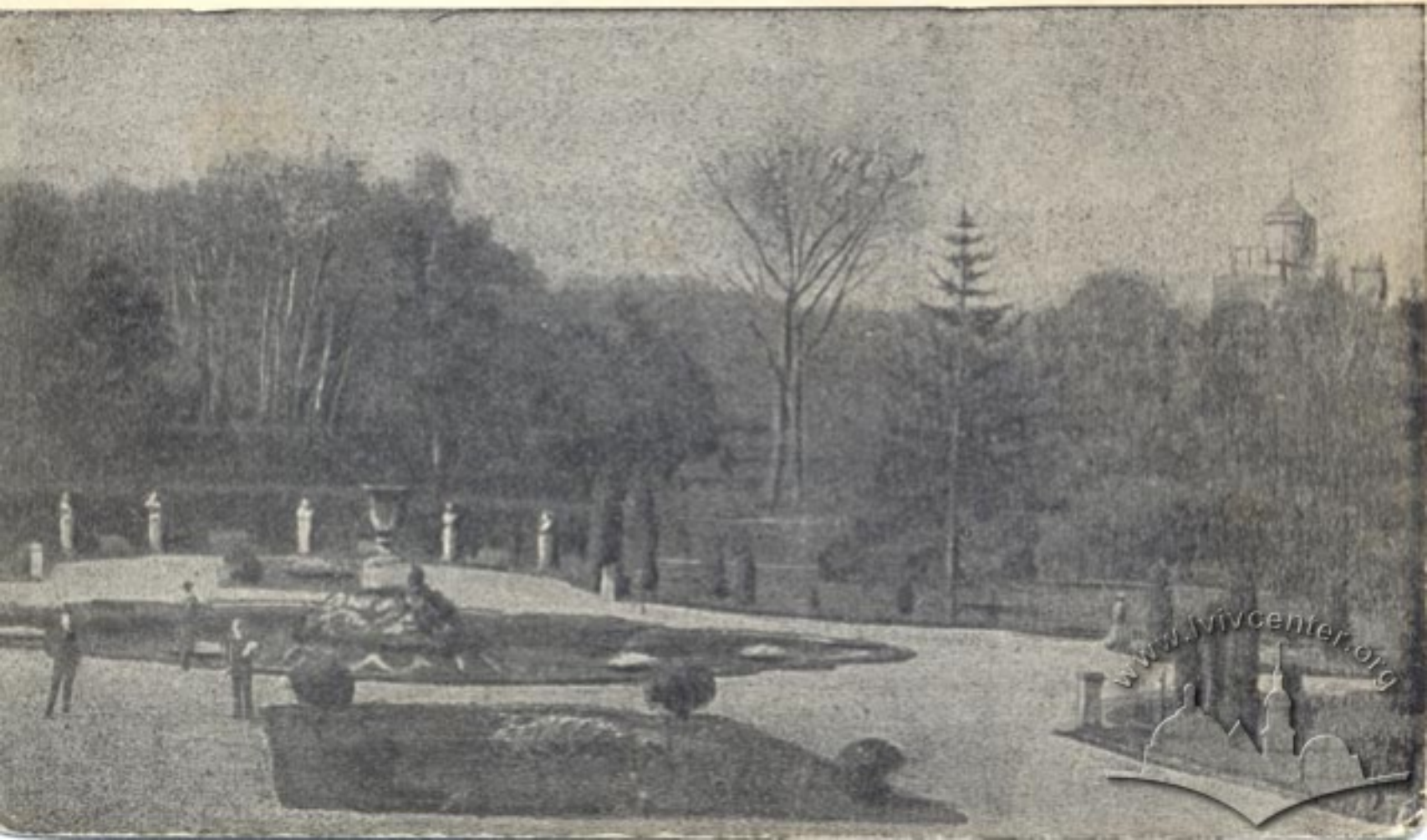

Lwów. Ogrod pojezuicki.
Lemberg. Jesuitengarten.
www.lvivcenter.org

Lwów Ogród pojezuicki

Lwów: Pomnik Gołuchowskiego i ogród pojezuicki. - Lemberg. Gołuchowski-Monument u. Jesuiten-Park.

www.lvivcenter.org

www.lvivcenter.org

www.lvivcenter.org

www.lvivcenter.org

www.lvivcenter.org

fotopolska.eu
Polska na fotografii

www.Mvcenter.org

www.tvcenter.org

www.lvivcenter.org

Vincent Log

www.lvivcenter.org

40
ВЕЛИКОГО
ЖОВТНЯ

www.lvivcenter.org

СРСР

www.lvivcenter.org

www.lvivcenter.org

Не замовкне
СОЦІАЛІСТИЧНА
ЄДНІСТЬ І СОЛІДАР-
НІСТЬ НАРОДІВ, ЯКІ
ЙДУТЬ ПО ШЛЯХУ
СОЦІАЛІЗМУ І
КОМУНІЗМУ!
РЕКТОР

www.lvivcenter.org

www.lvivcenter.org

ІВАН
ФРАНКО

fotopolska.eu
Polska na fotografii

AGENOR GOŁUCHOWSKI — namiesnik Galicji, wprowadził do uczelni język POLSKI. Stał w OGRODZIE JEZUICKIM z 1901 r. Rz. C. GODEBSKI.

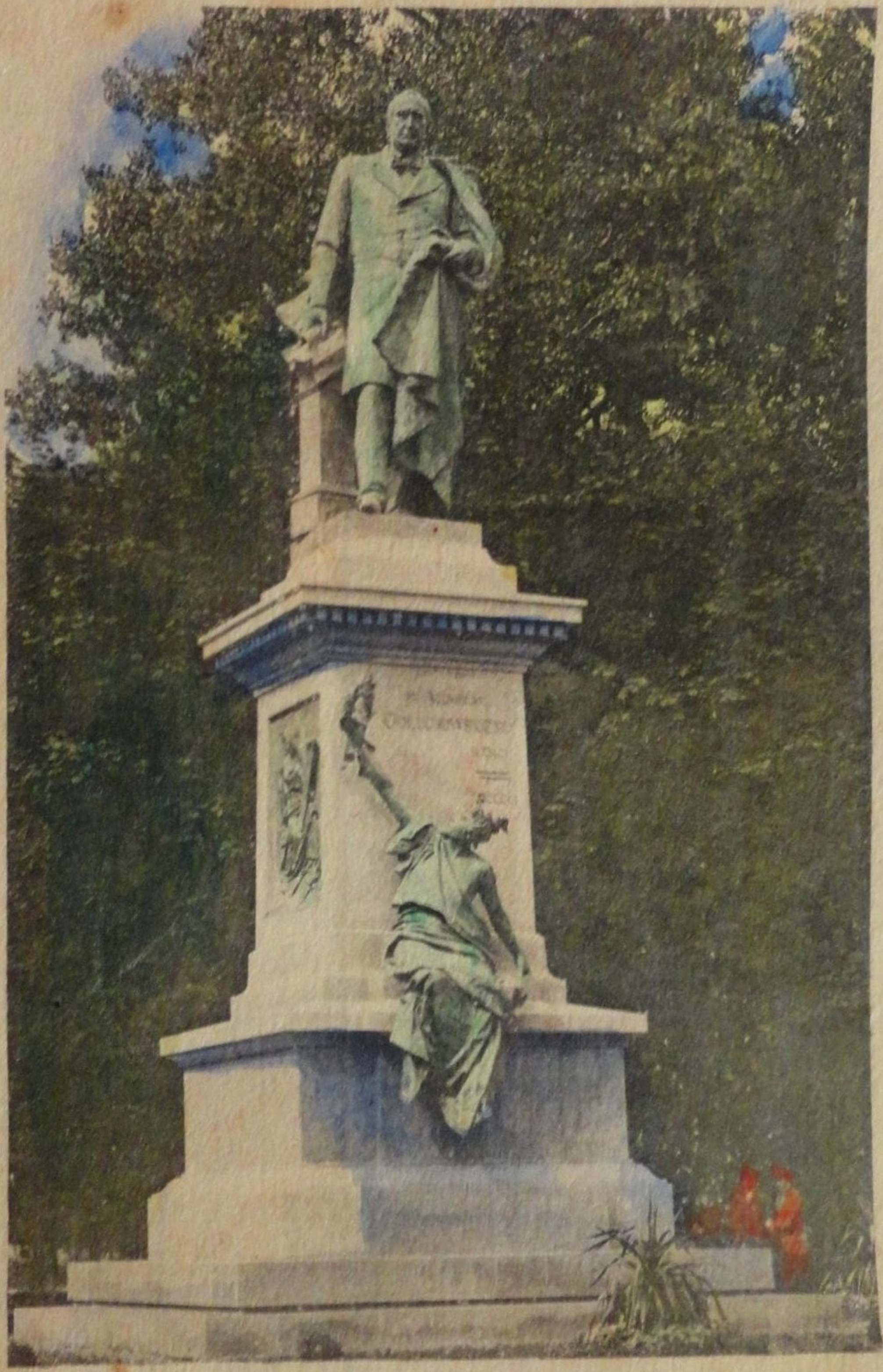

Pomnik hr. Gołuchowskiego Lwów

Najszczersze podziękowanie
za pamięć Stan Pokojowski

Lwów

Pomnik Hr. Gołuchowskiego.

www.lvivcenter.org

65443 Nakładem S. W. Niemojowskiego. Z fot. T. Bahrynowicza.

Lwów — Lemberg

Pomnik hr. Goluchowskiego — Graf Goluchowski-Denkmal

Lwów. Pomnik hr. Gołuchowskiego.

Lwów Pomnik Goluchowskiego.

fotopolska.eu
Polska na fotografii

Lwów
Lemberg

Pomnik Gołochowskiego.
Gołochowski-Denkmal.

Lwów
Lemberg

Pomnik Gołochowskiego.
Gołochowski-Denkmal.

LWÓW. Pomnik Gołuchowskiego i ogród pojezuicki
LEMBERG. Goluchowski-Monument u. Jesuitenpark

LWÓW. — Pomnik Gołuchowskiego i ogród pojezuicki.
LÉOPOL. — Monument de Goluchowski et jardin des Jésuites.

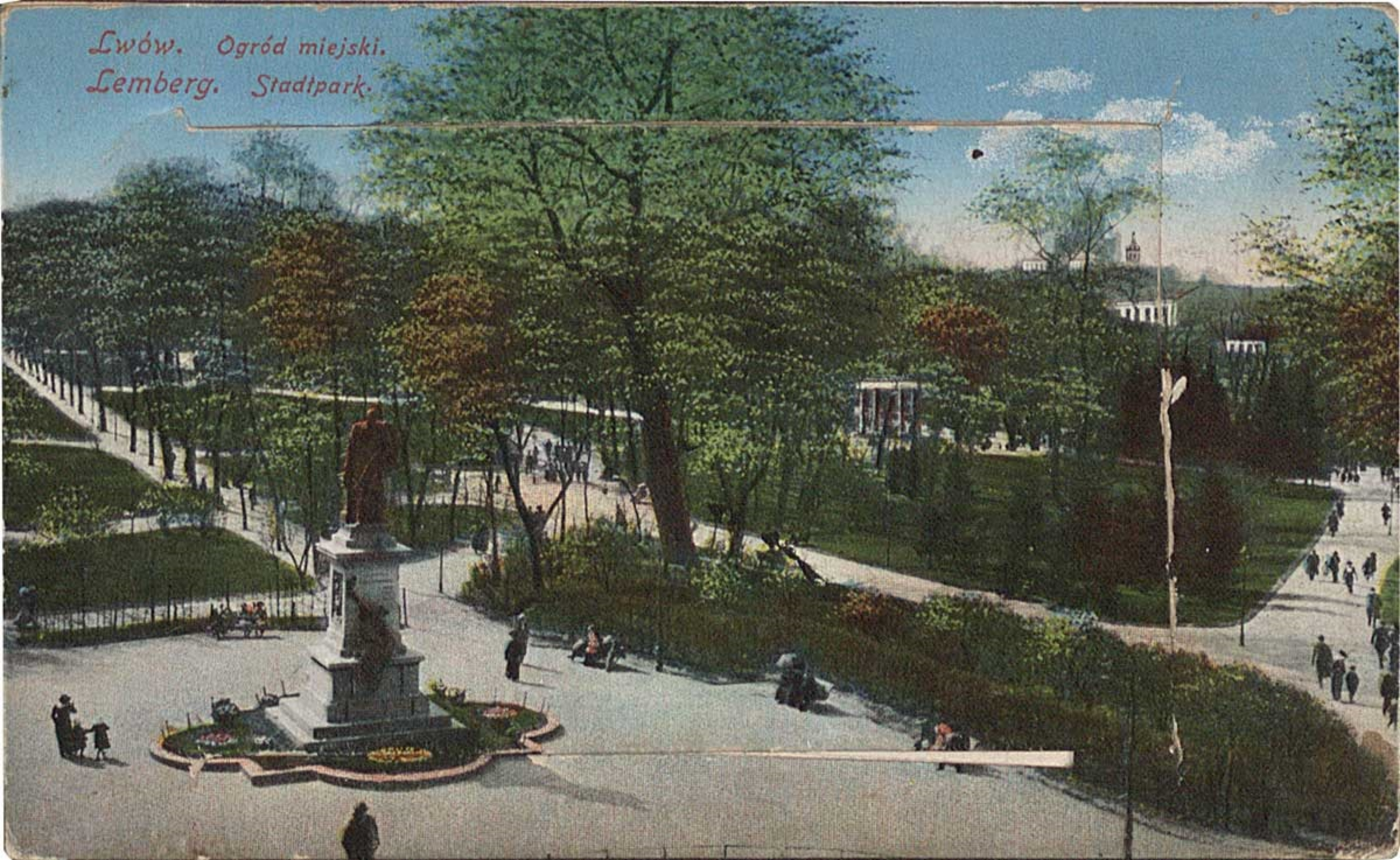
Lwów. Ogród miejski.
Lemberg. Stadtpark.

Lwów - Ogród miejski
Lemberg - Stadtpark

Lwów - Ogród miejski
Lemberg - Stadtpark

Львовъ. У памятника Голуховскому.

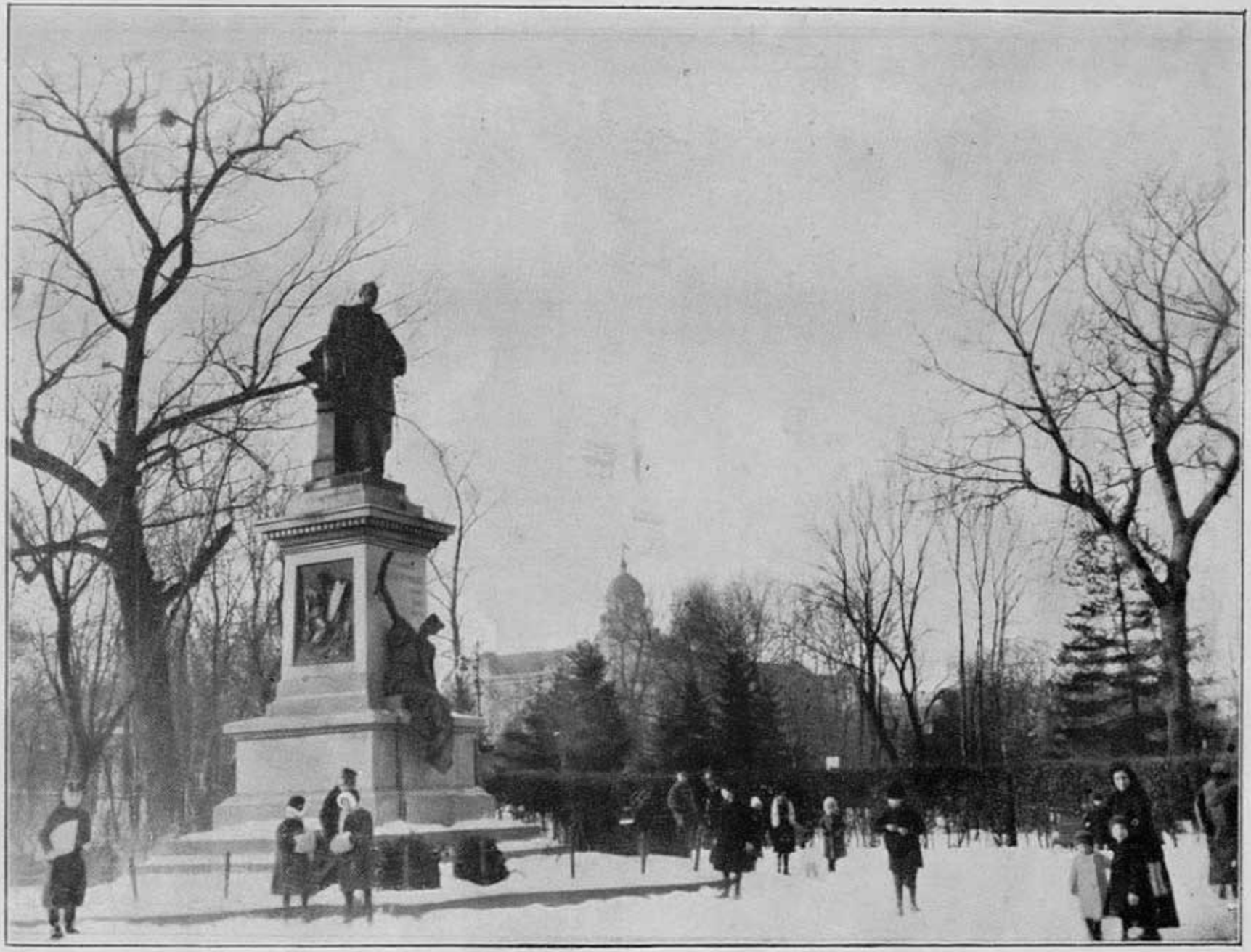

ПАМЯТНИКЪ ГР. ГОЛУХОВСКАГО.

POMNIK AGENORA HR. GOŁUCHOWSKIEGO.

www.nycenter.org

LWÓW Ogród miejski

fotopolska.eu
Polska na fotografii

РОТОНДА ВЪ ГОРОДСКОМЪ САДУ.

RONDO MIEJSKIE.

NAC

NAC

Narodowe Archiwum Cyfrowe, sygn. 1-U-3726

2012 © Roman Gerasimov

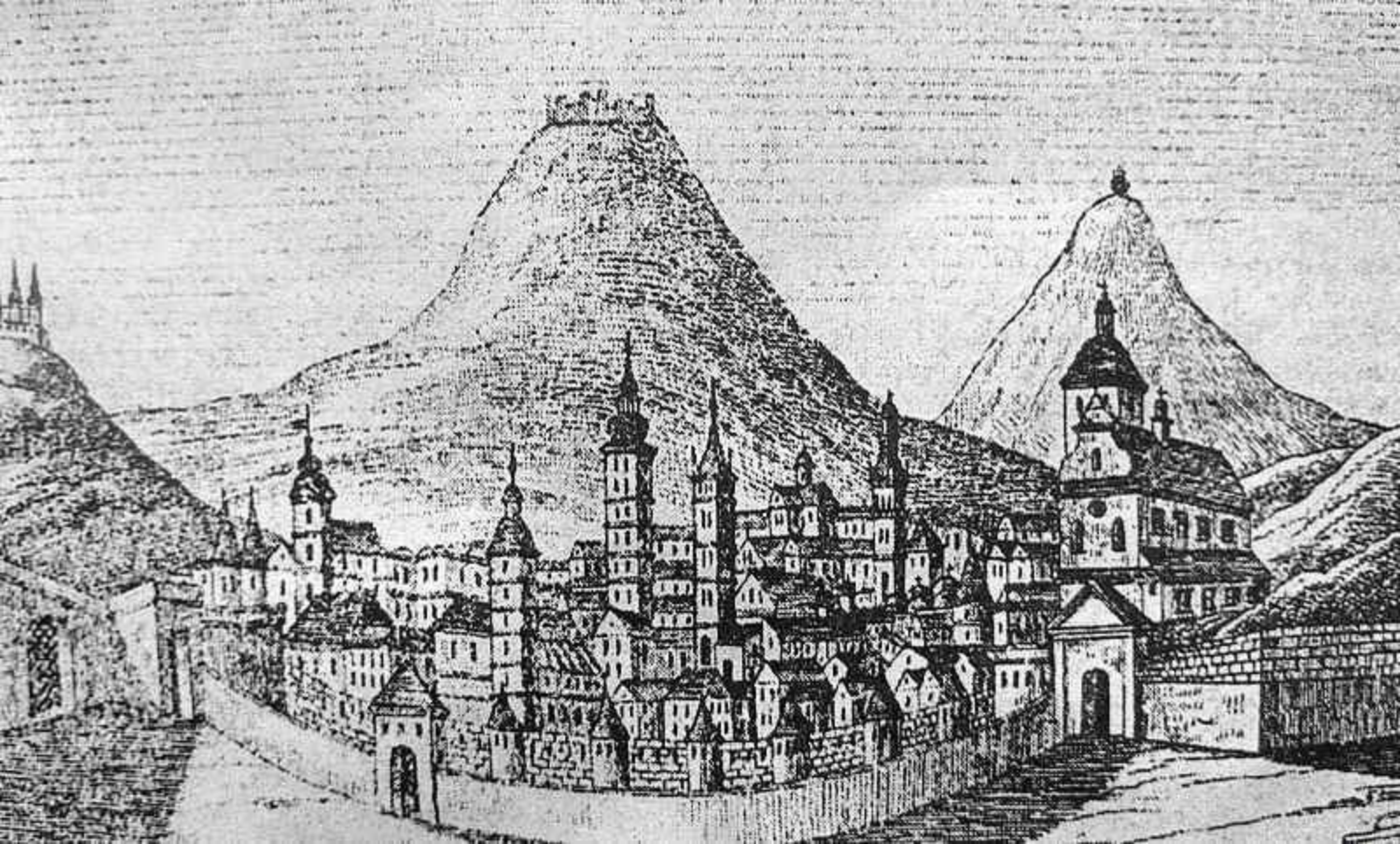

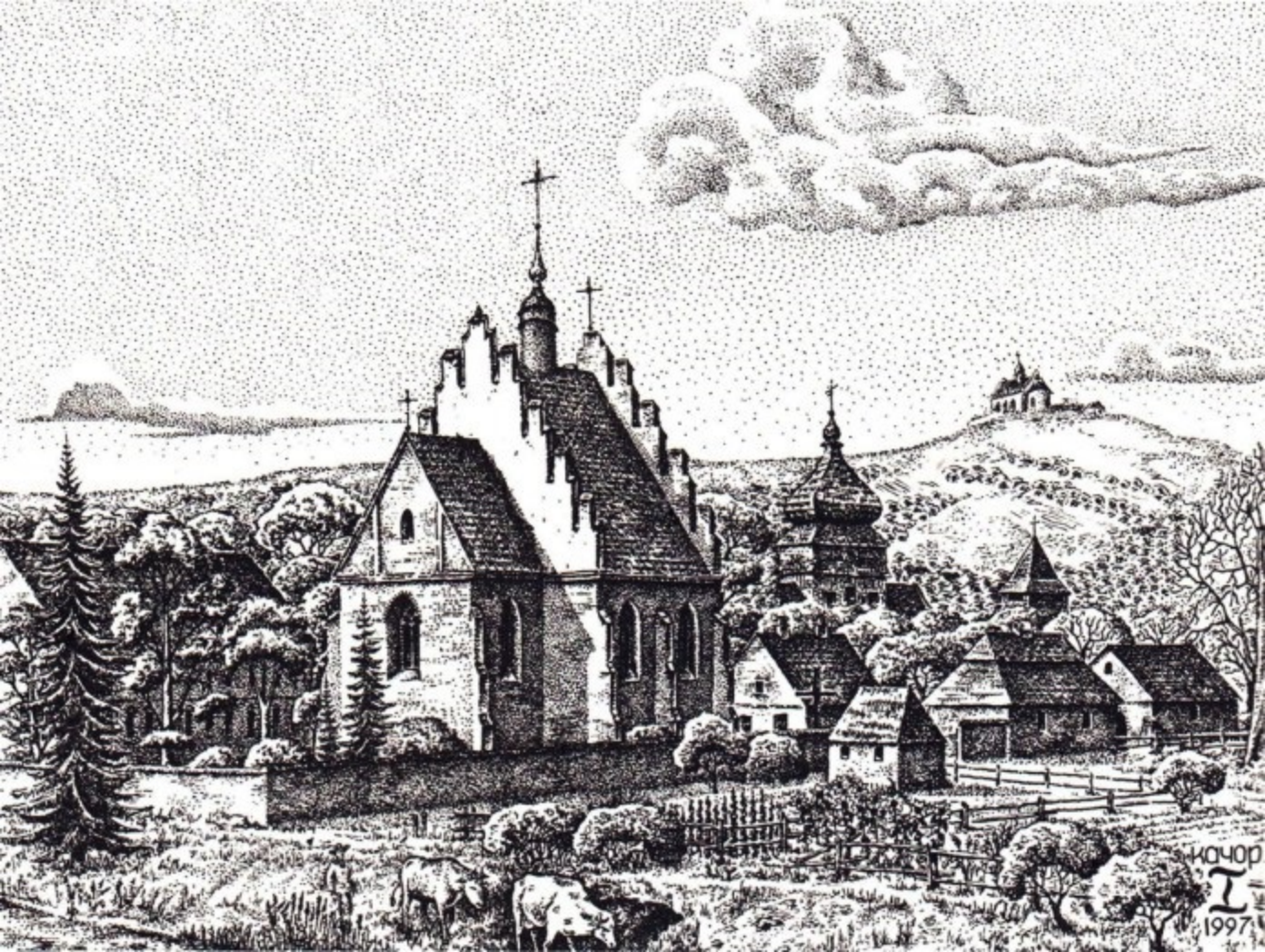
качор
1997

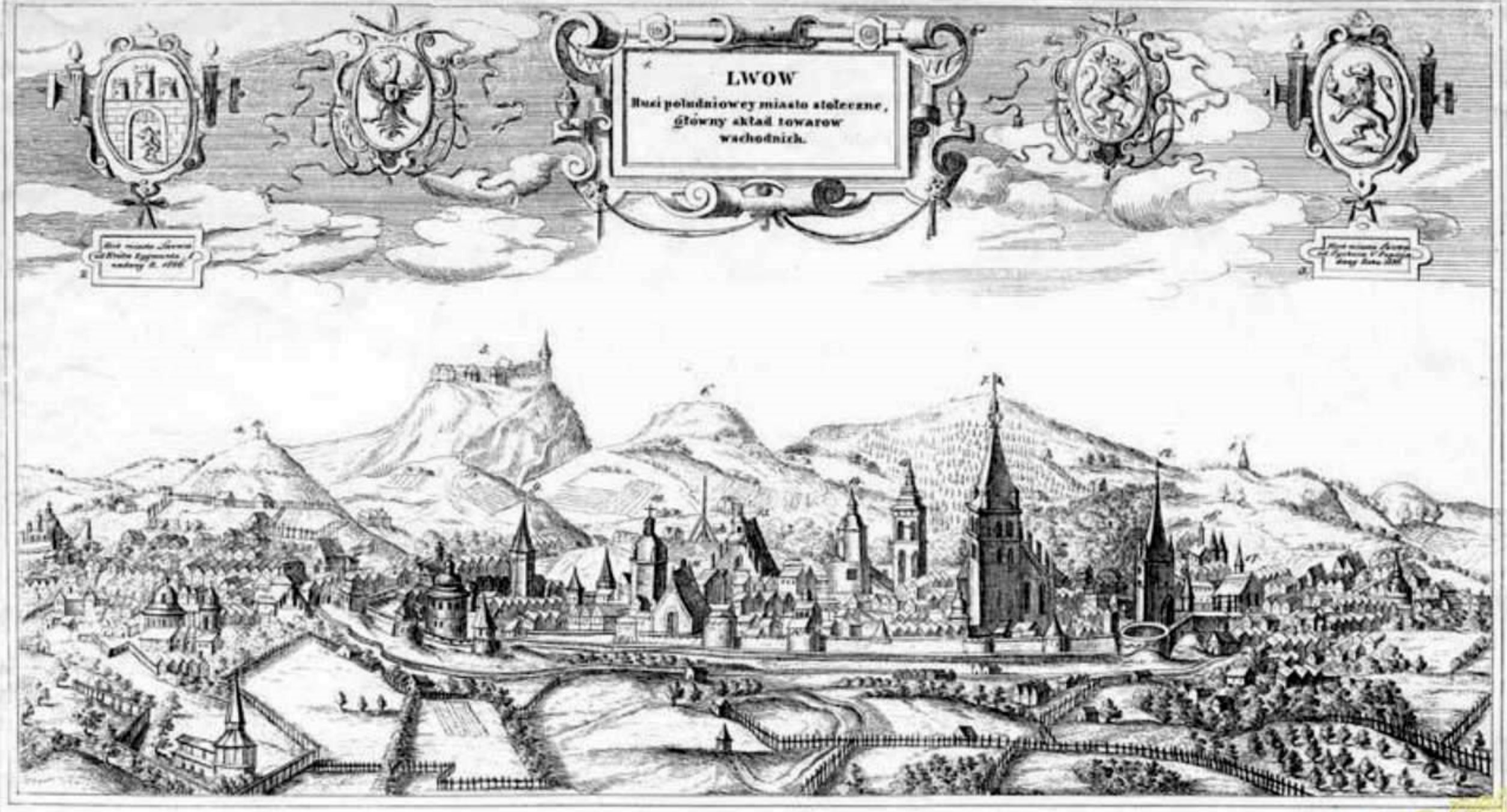

4. Lysa gora. 5. Wysoki zamek, ktory przy dniu pogodnym
10. Kosciol Dominikanski. 11. Franciszkanow. 12. Bernardynow. 13.

Katedralny P. Marzyi. 14. Cerkiew Ruska S. Krzyża. 15. Bernardynow. 16.
Kosciol S. Andrzeja. 17. Karmelitow. 18. Panna Maryia.

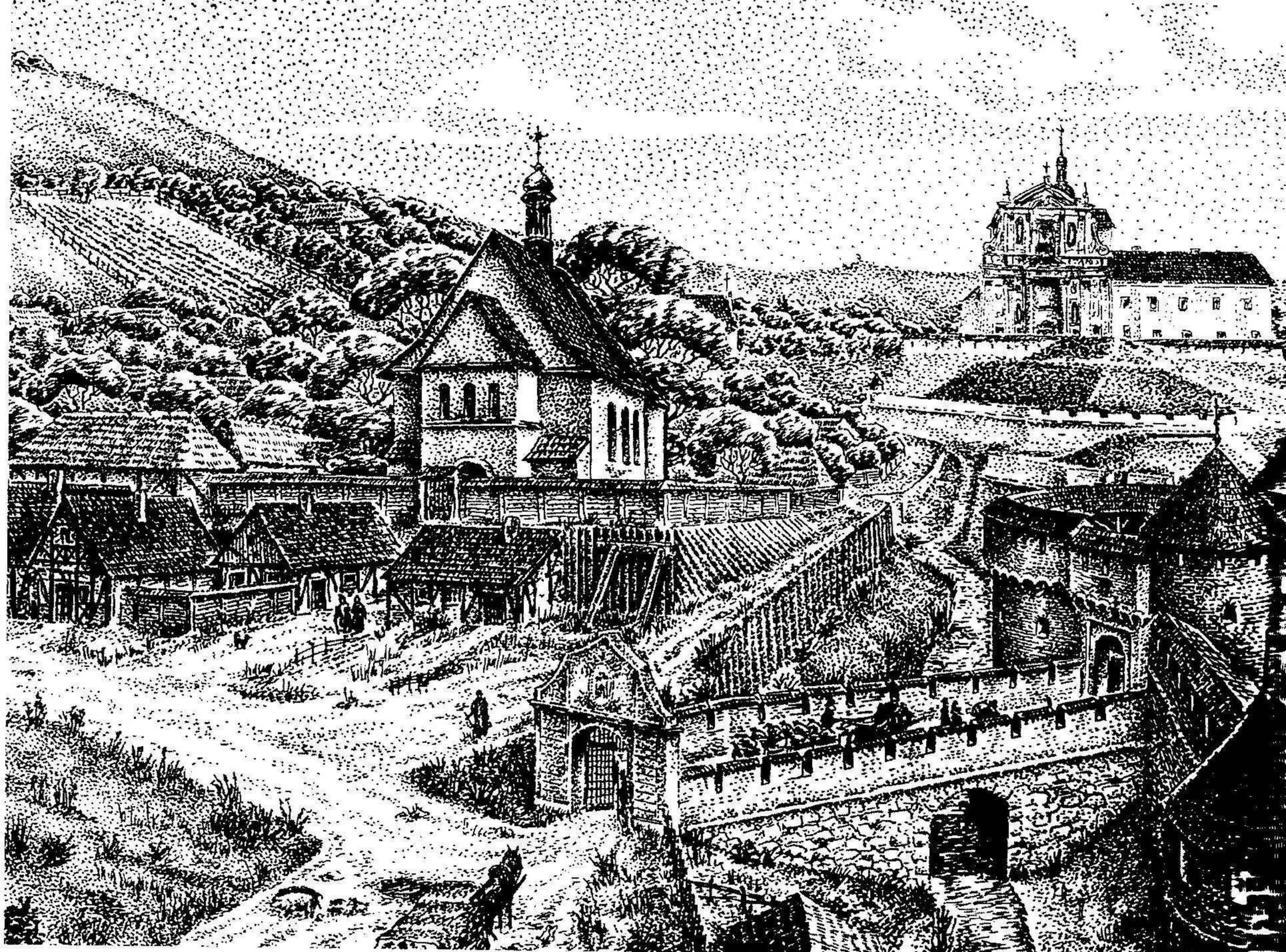

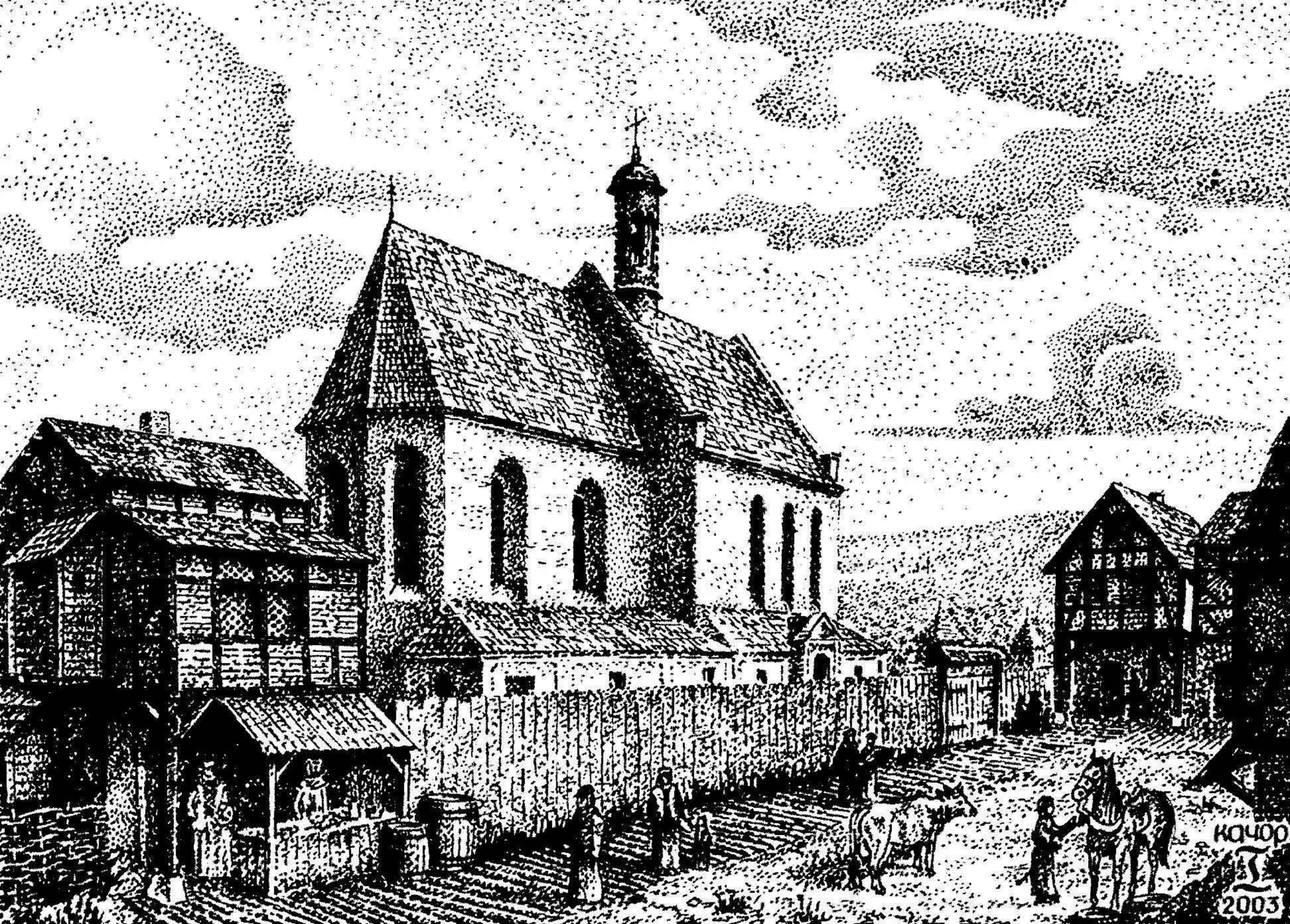
качор
2003

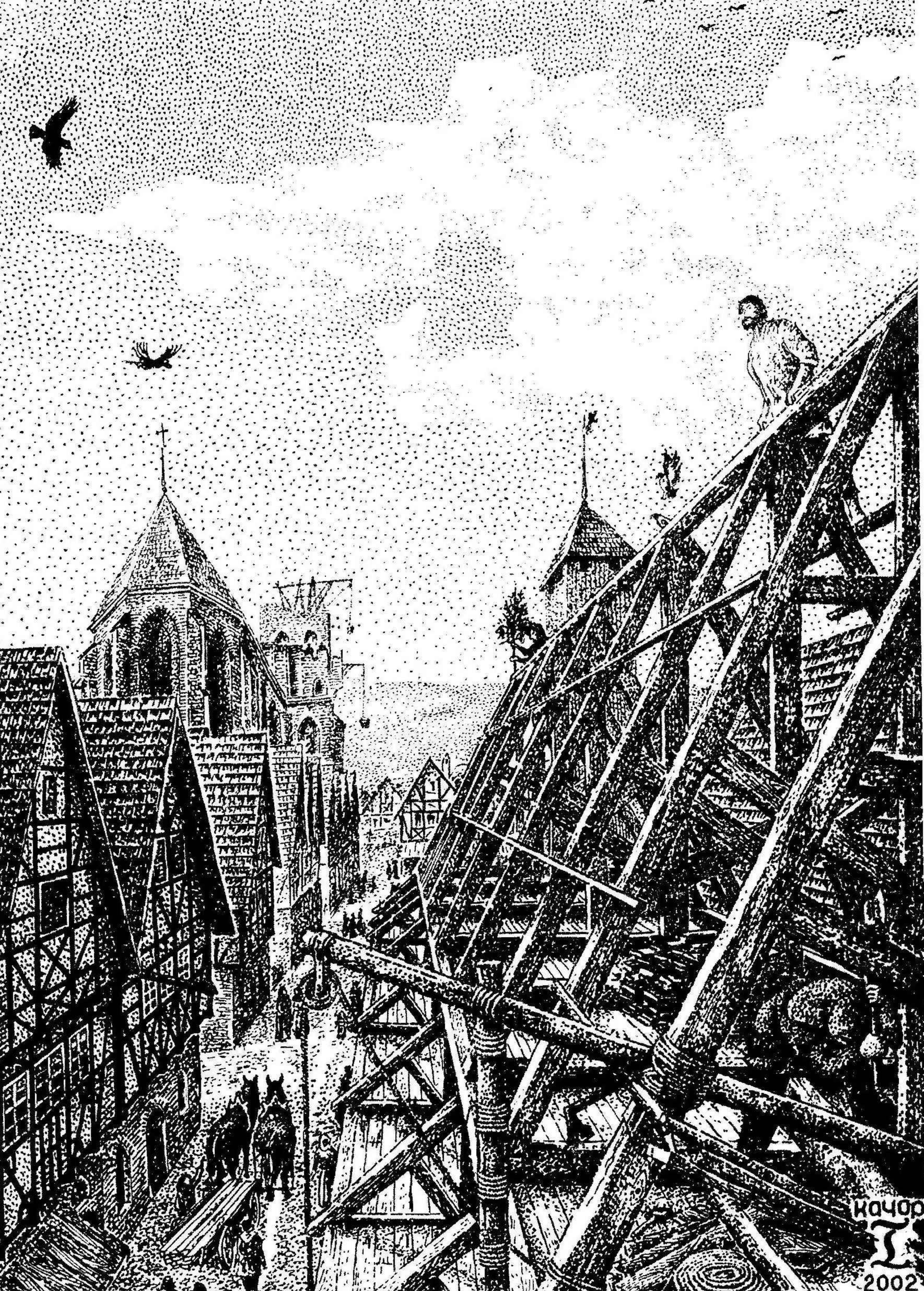
Качор
2002

2001

качор

SPQL
Качор
2002

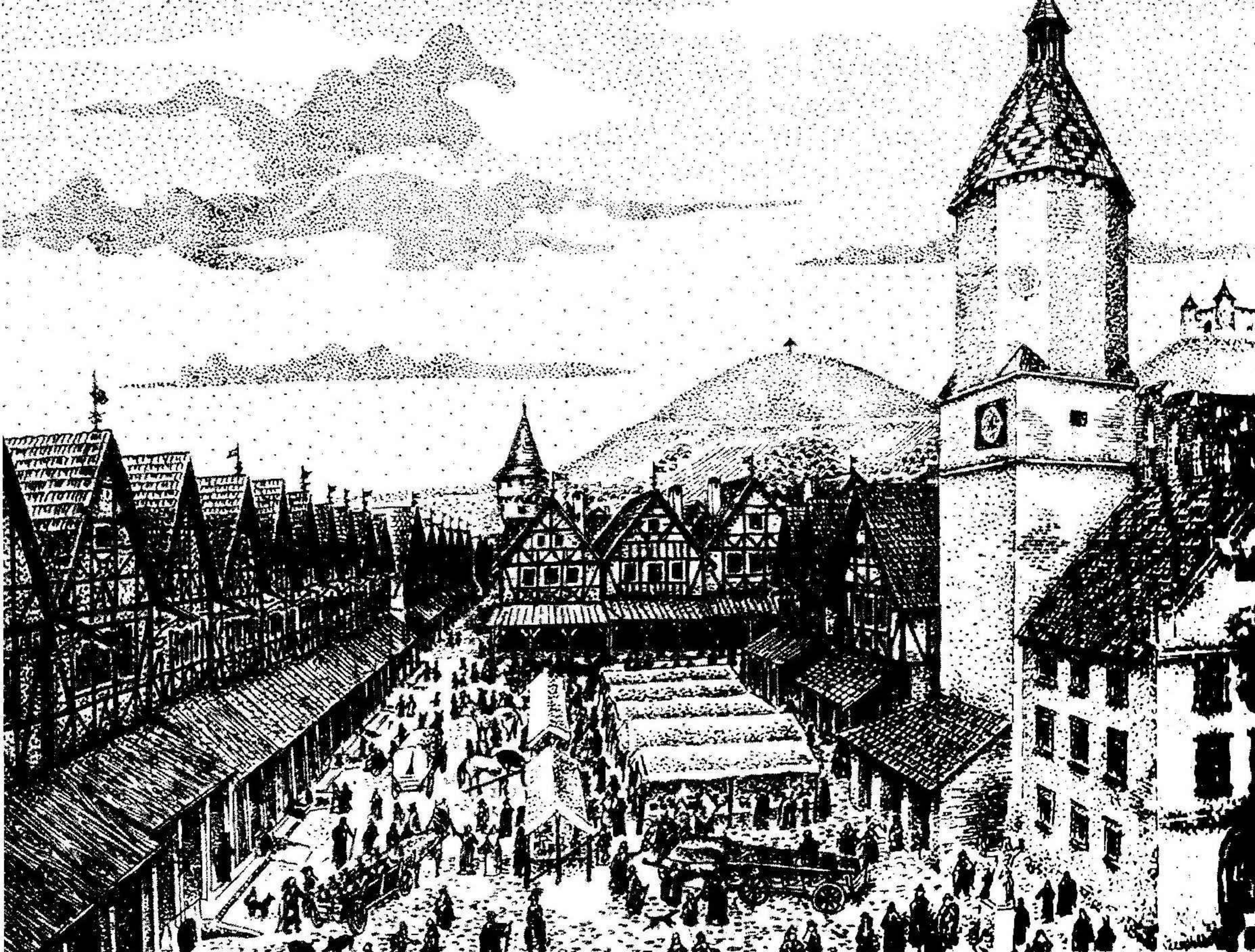

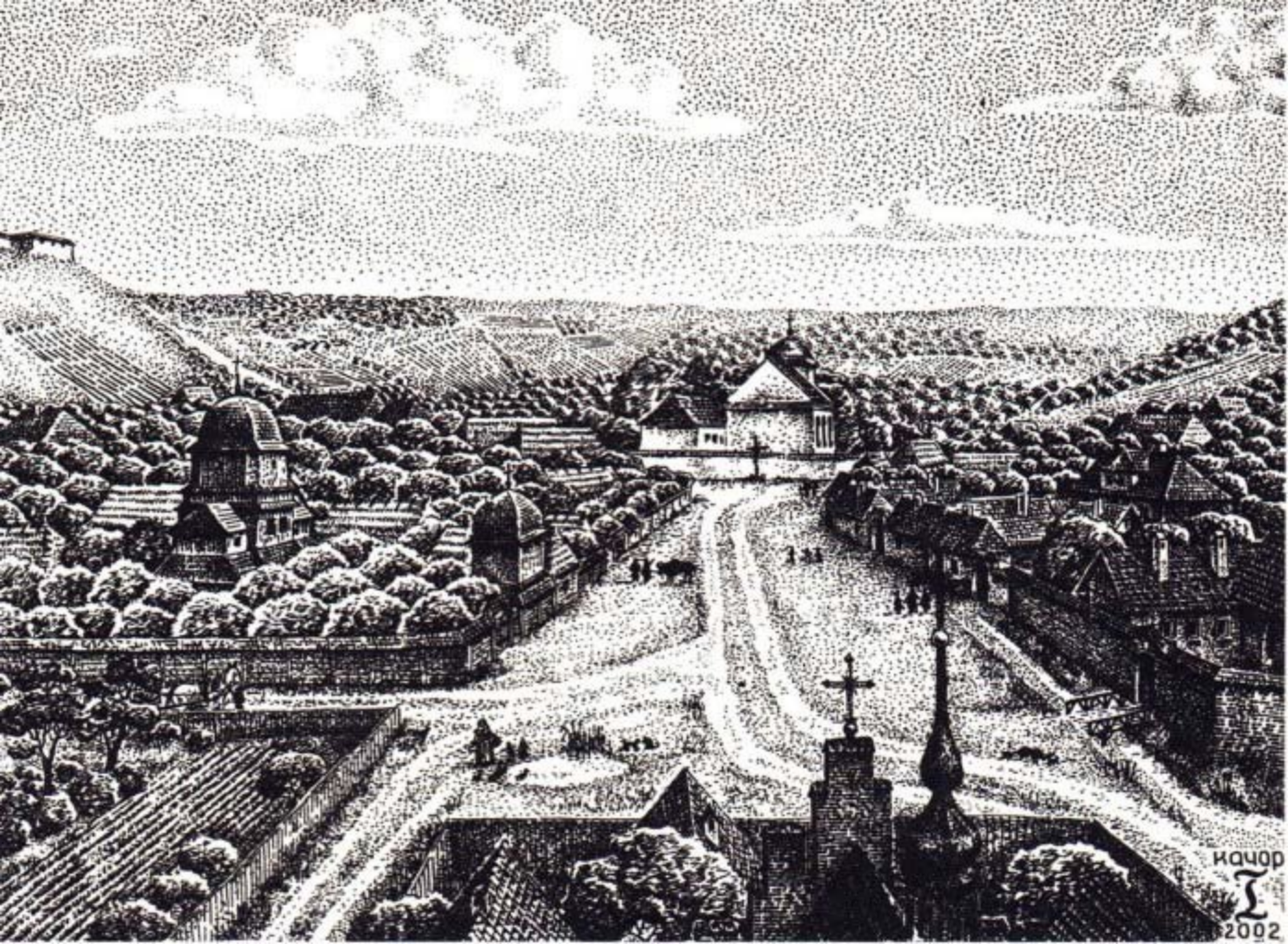
ИАЧОР
2002

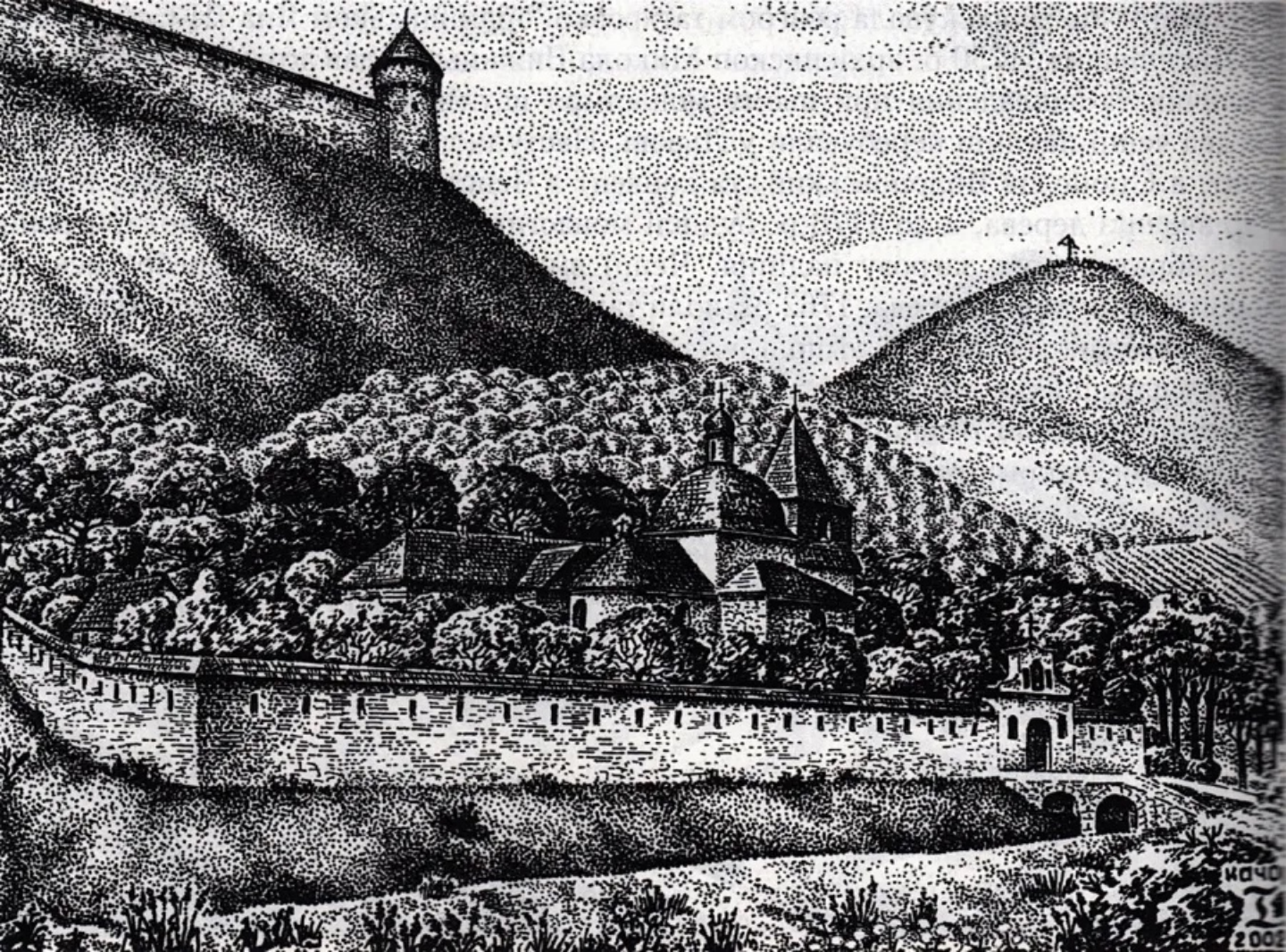

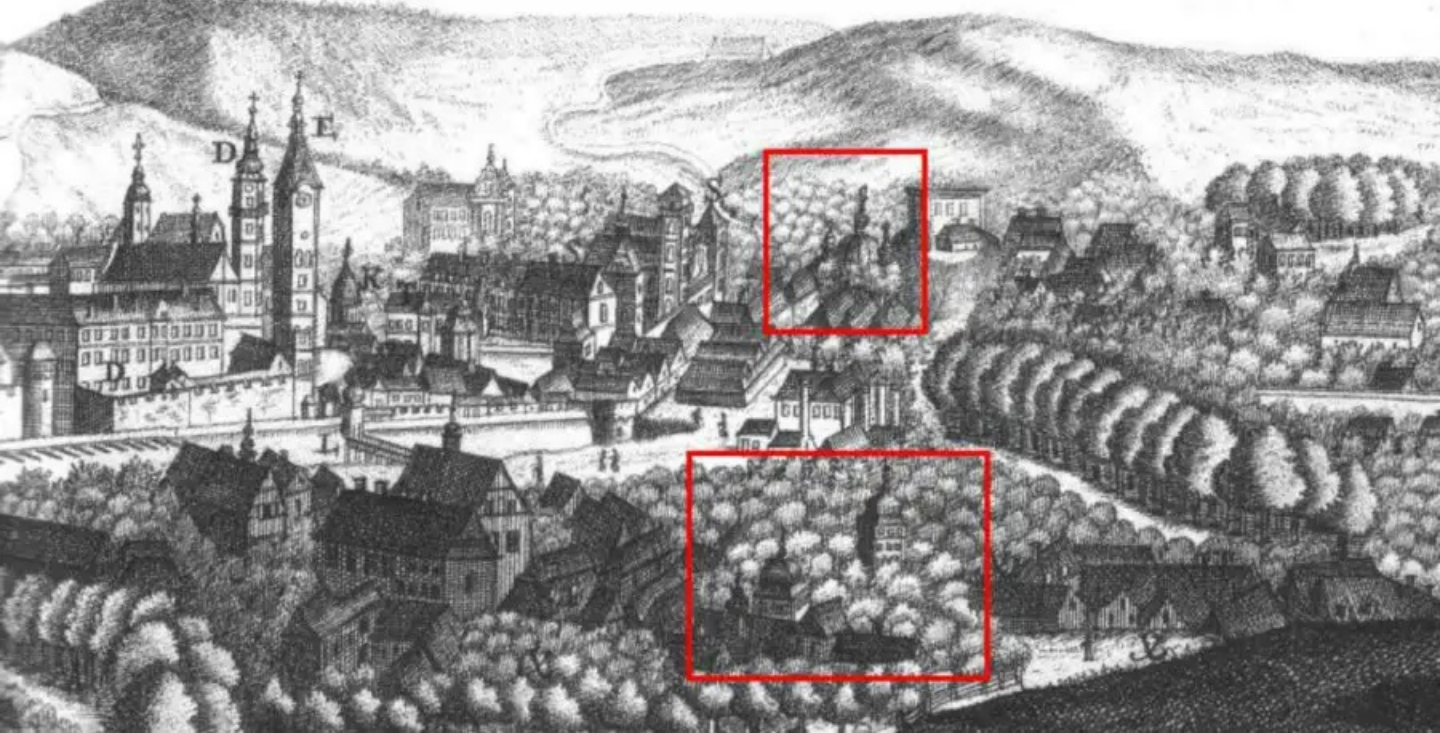
D
E
K
D
L

fotopolska.eu
Polska na fotografii

4. Gora zamkowa. 5. Wysoki zamek, ktory przy dniu pogodnym o 10. mil od Lwowa widac. 6. Gora Scerpana pospolicie Lwia zwana. 7. Kościol Katedralny P. Marzyi. 8. Cerkiew Ruska S. Krzyża. 9. Brama krakowska. 10. Kościol Ormiański. 11. Franciszkanie. 12. Brama Halicka. 13. Dominikanie. 14. Ratusz. 15. Wieża Stauropigialna Ruska. 16. Kościol S. Andrzeja. 17. Karmelici. 18. Panna Marya.

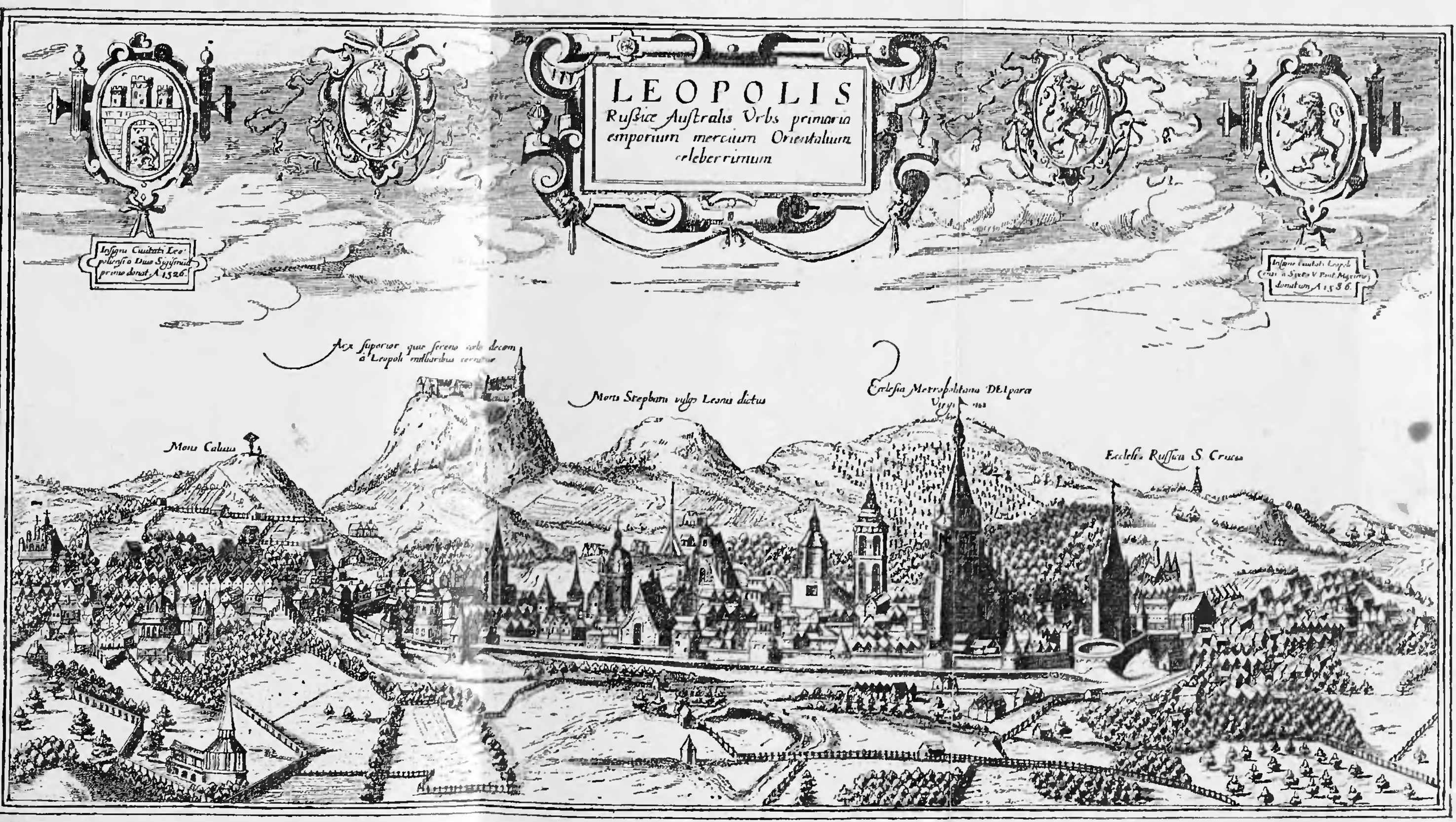

Widok Lwowa z 1613 r.

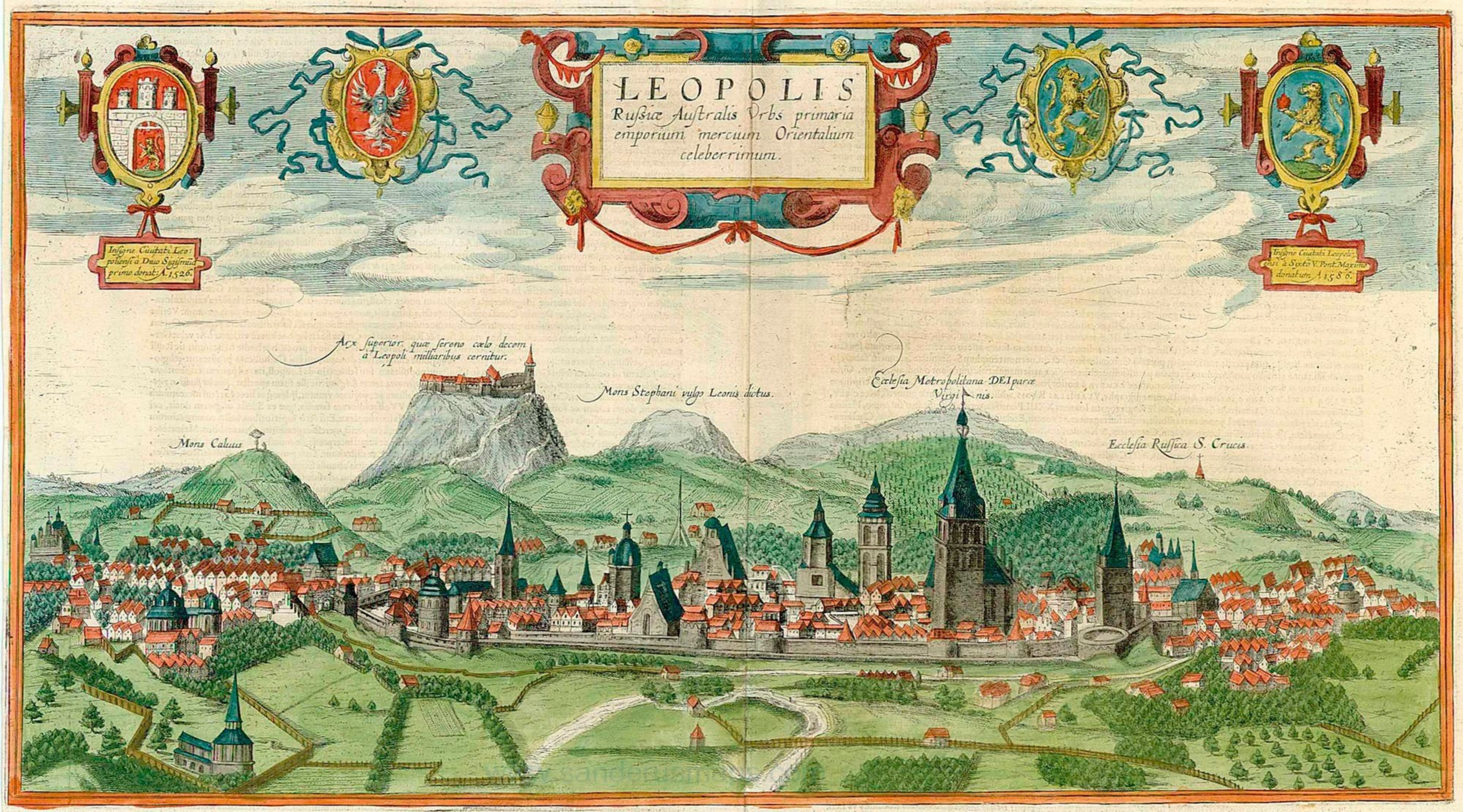
LEOPOLIS
Russiæ Australis Vrbs primaria emporium mercium Orientalium celeberrimum.
Insigne Ciuitati Leopolensi à Duce Sigismundo primo donati A. 1526.
Insigne Ciuitati Leopolensi à Sixto V. Pont. Maximo donatum A. 1586.
Arx superior quæ sereno cælo decem à Leopoli milliaribus cernitur.
Mons Stephani vulgo Leonis dictus.
Ecclesia Metropolitana DEIparæ Virginis.
Mons Caluus
Ecclesia Russica S. Crucis.

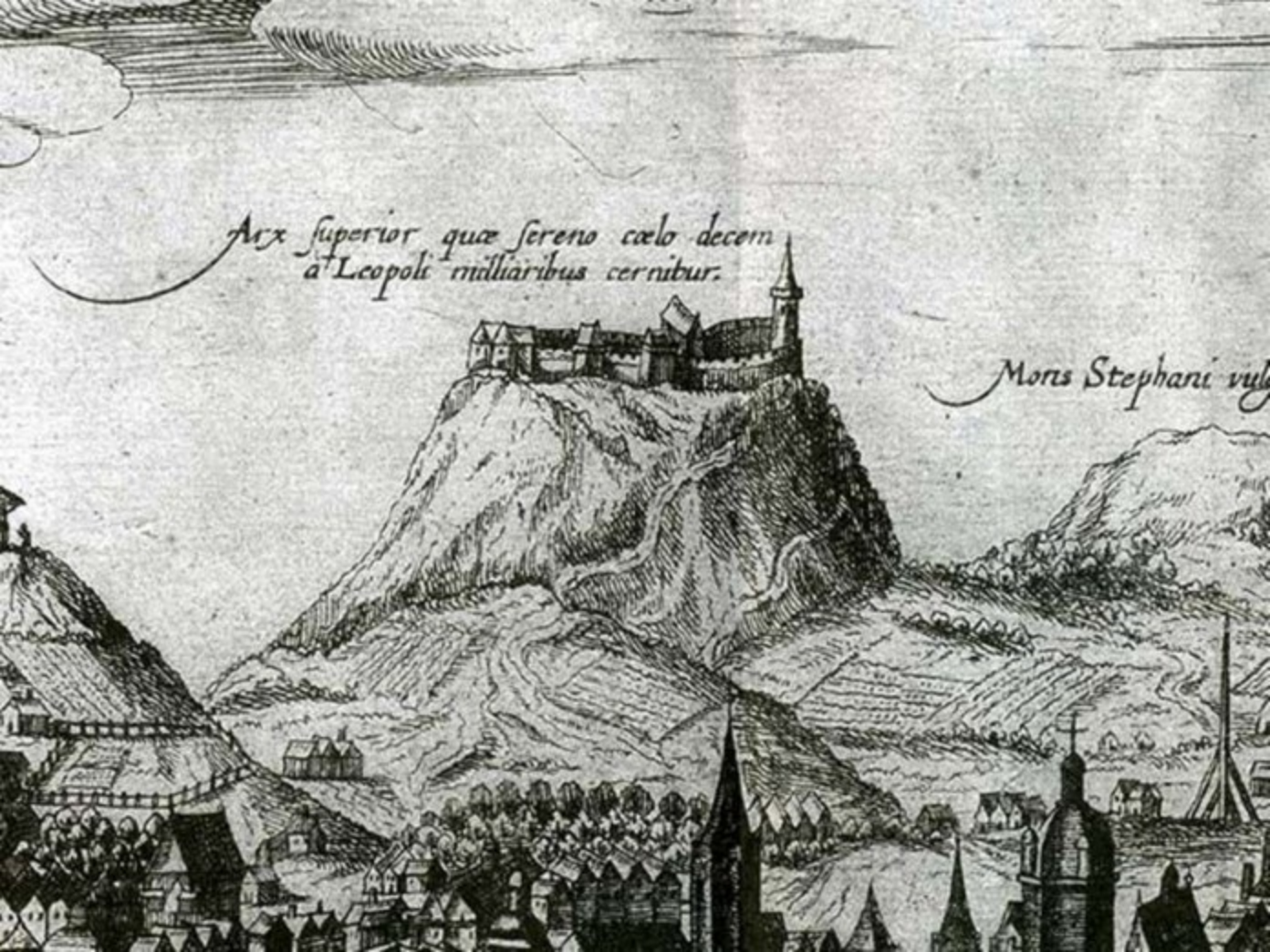
Arx superior quæ sereno cælo decem
a Leopoli milliaribus cernitur.
Mons Stephani vul

LEOPOLIS

Russiæ Australis Vrbs primaria emporium mercium Orientalium celeberrimum.

Insigne Ciuitati Leopolensi à Dano Sigismundo primo donat. A. 1526.

Insigne Ciuitati Leopolitanæ à Sixto V. Pont. Maximo donatum. A. 1586.

Arx superior quæ sereno cælo decem à Leopoli milliaribus cernitur.

Mons Stephani vulgo Leonis dictus.

Ecclesia Metropolitana DEIparæ Virginis.

Mons Caluus

Ecclesia Russica S. Crucis.

LWOW

Rusi południowey miasto stołeczne,
Główny skład towarów
wschodnich.

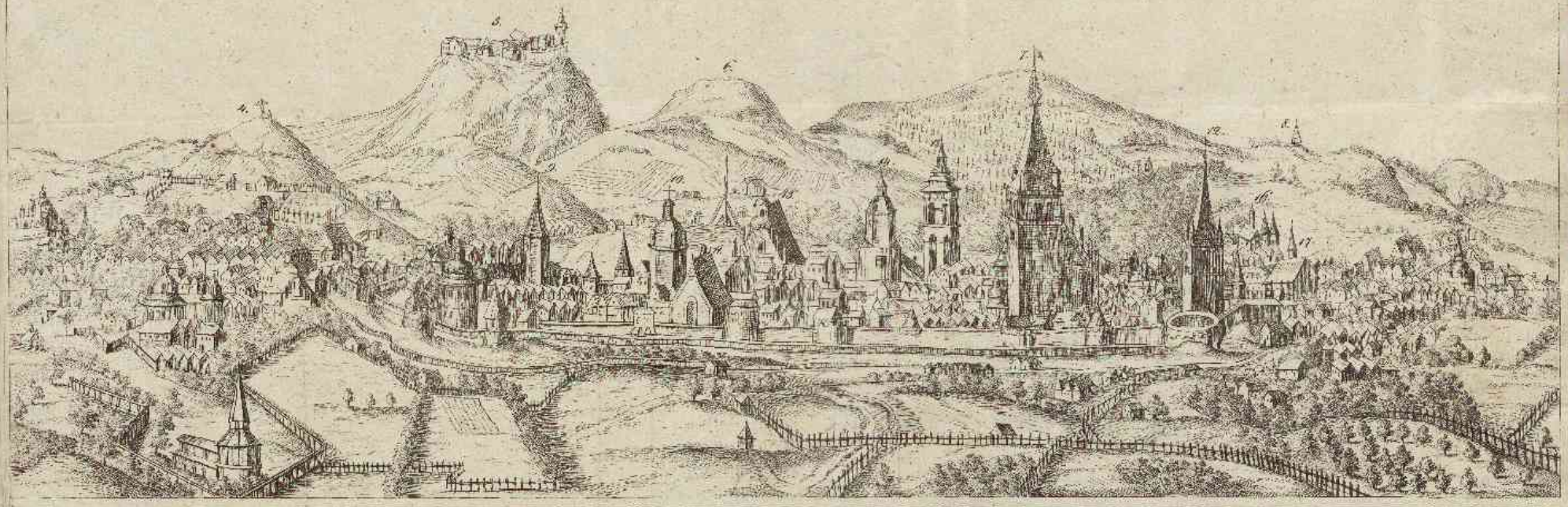

1. Zyda gora. 5 Wysoki zamek, ktory przy dniu pogodnym o 10 mil od Lwowa widac. 6. Gora Szopena prospekcie Lwia zowana. 7. Kosciol Katedralny P. Maryi. 8. Cmentarz Ruski. 9. Kurzyna. 9. Brama krakowska. 10. Kosciol Ormianski. 11. Franciszkanie. 12. Brama Halicka. 13. Dominikanie. 14. Ratusz. 15. Cerkiew Stauropigialna Ruska. 16. Kosciol S. Andrzeja. 17. Karmelitza. 18. Cerkiew Maryi.

657698892

2012 © Roman Brechko

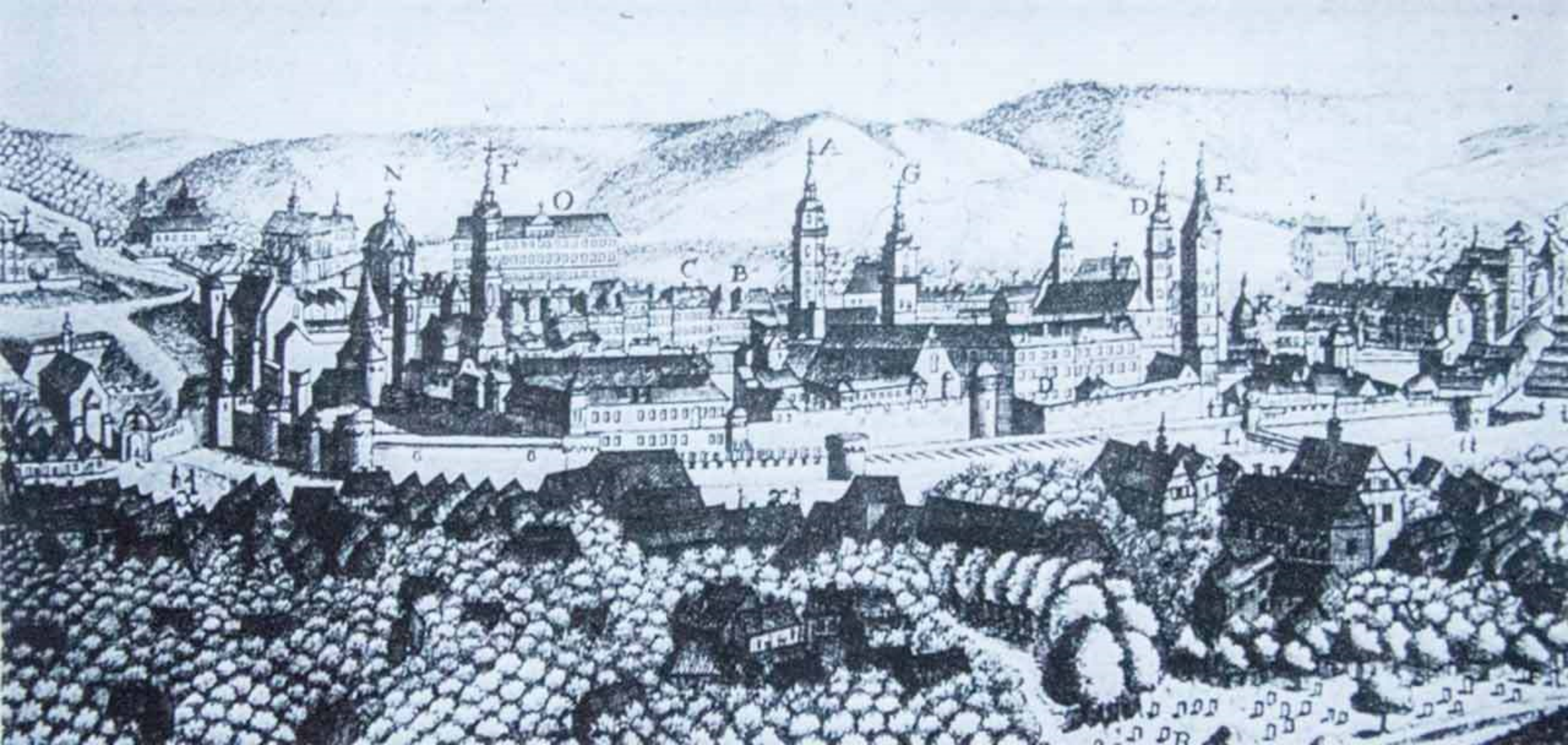
N
I
O
C
B
A
G
D
E
K
L

Prospect
gegen Abend
der Haupt-Stadt
Lemberg
in Rothen Reussen
Polnisch: Lwow
genannt
1772

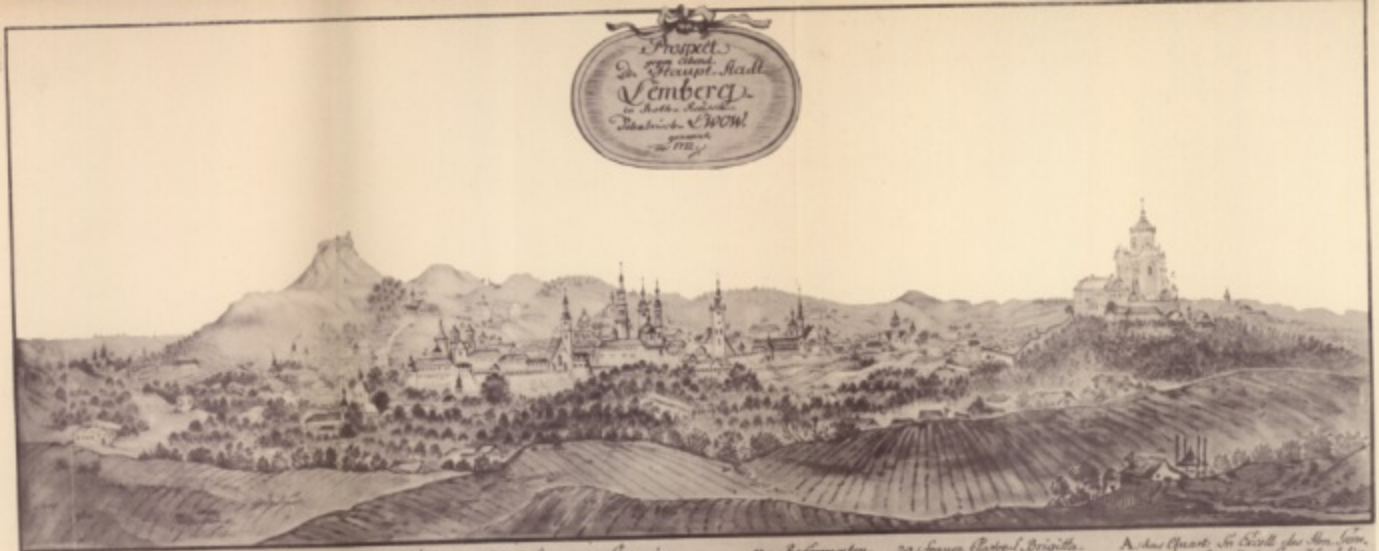

Explication: Nro 1. Metropolitan-Kirche, und Bischof des Russischen Bischoffs
2.) das Graeciser Thor,
3.) die Armenische Cathedr.
4.) Closter S. Trinitatis
5.) Franciscaner Closter
6.) das Rathhaus
7.) Jesuiten Collegium.
8.) die Cathedral Kirche.
9.) Dominicaner Closter
10.) Carmeliterinen Closter
11.) die Pfarr Kirche.
12.) Barnhardiner Kloch.
13.) Barnhard. Seiten.
14.) Bernhardiner
15.) die Jesuiten Kirche.
16.) das Halitzer Thor
17.) Capuciner
18.) Nove Ramas
19.) Recolecten.
20.) Theatiner
21.) Dominicanerinen
22.) Elisabethanerinen.
23.) Reformaten.
24.) S. Anton.
25.) S. Maria.
26.) Hospital.
27.) Missionarii.
28.) S. Martin.
29.) Franc. Closter S. Brigitta.
30.) Closter S. Anna.)
31.) Benedictinerinnen.)
A. Das Quart. des Corps du Gen. Feld. rals der Cavallerie Fürst Hadditzk.
B. Andere das Berg-Schlosses, von König Sobieski ist erbauet und von Carl XII. ruinirt.)

WIDOK LWOWA Z ROKU 1772

Vue de Lemberg Capitale des Royaumes de Galicie et Lodomerie

A Hotel de ville B le Palais du Gouverneur C Celui du General commandant D Le couvent des Jesuites
E l'eglise cathedrale F Eglise des Romaines G Les Francis cains H L'arsenal ou le vieux chateau I La Porte
de Cracovie K La Porte de Yalicz L La petite porte dite Juifs Thurl M Les Trinitaires N Les Dominicains
O Les Thoristes P Le couvent des Peres du S. Sacrement Q Vieux chateau ruine R le cimetiere des
Juifs S Le couvent des Carmelites T La Maison des Postes U La Residence de L'Eveque des Romiaques
V Eglises des Romiaches X Habitations des Juifs Y Route pour Cracovie, la Hongrie et Vienne

Dedié à Sa Majesté
Impératrice douairiere Reine Apostolique
Archiduchesse
Marie Therese
d'Hongrie et de Boheme
d'Autriche &c &c &c

De son très humble et très obéissant serviteur
François Perrenet [illegible] de la Navigation

A Rath Haus B Gouverneur C Commandirein General D Gesuiten O pfar E Pfarr Kirche
F Russnzische Kirch G Franciscaner H Arsenal oder das alte Schloß I Cracauer Thor K Haliczer
Thor L Juden Thürel M Trinitarier N Dominicaner O Barfüßer P Sacraments Jungfrauen Closter
Q ruinirtes altes Schloß R Juden begrabnis S Carmeliter Closter T Post Amt U Russnzischen
Bischoffs Residenz W Russnzische Kirchen X Juden Wohnungen Y Land Strassen nach Krackau Hungern
und Wienn

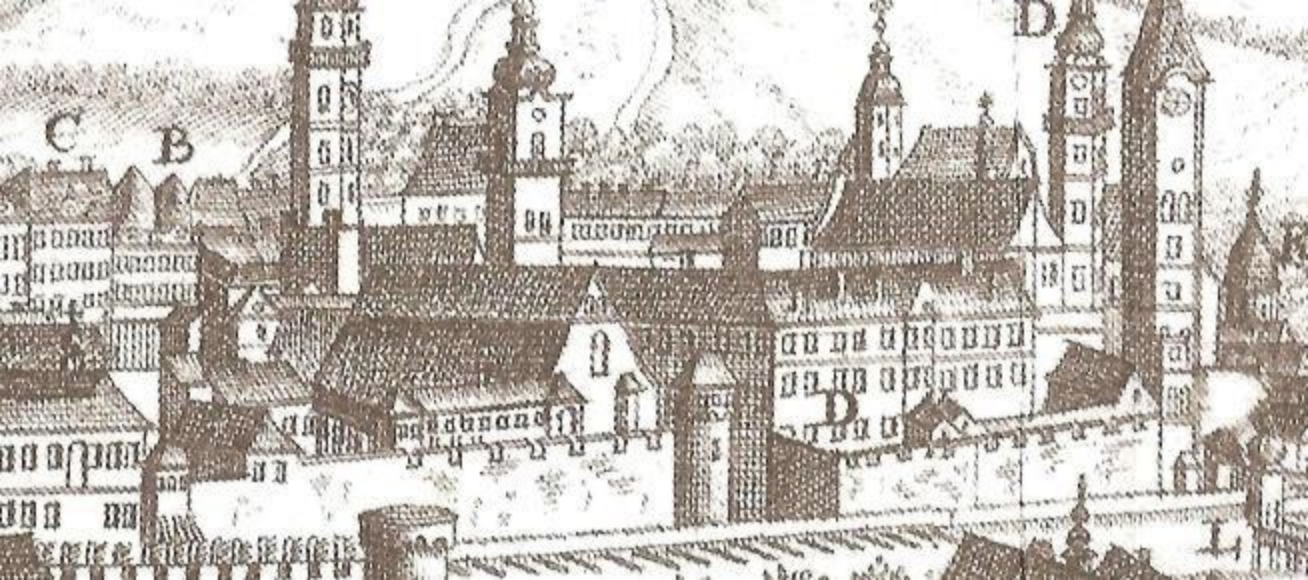
C
B
B
D
L

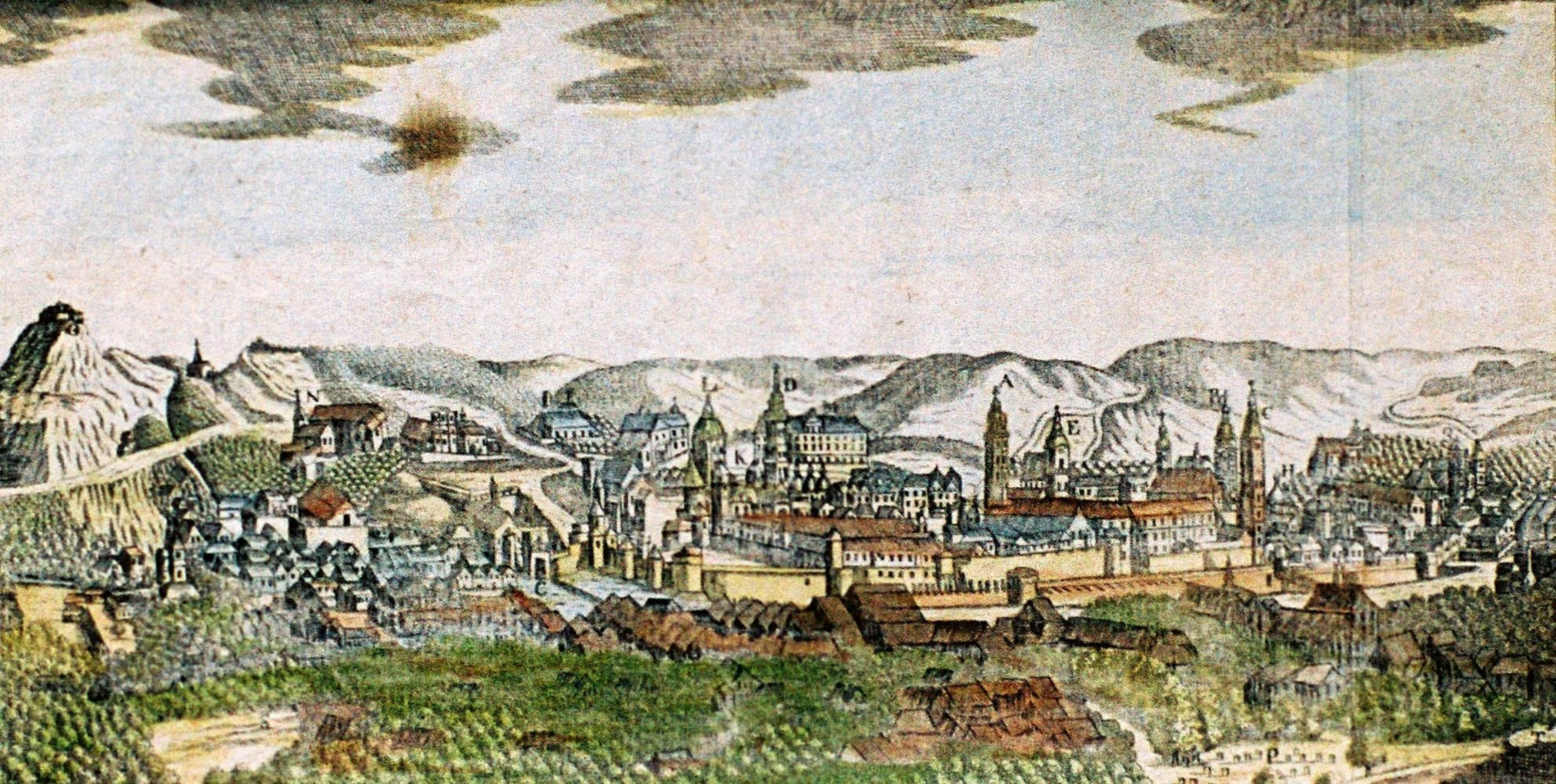

©Agencja Gazeta

©Agencja Gazeta

N
D
A
B
C
E
K

Czyszkowski del.

Schmidt sc.

LWOW,

hlawni město Halické.

Sklad synů Bohumila Haase.

Lemberg. Leopol. Lwów.

Klaus. Verlag v. J. S. Jürgens. Druck b. Gebr. De

LWÓW. | LEMBERG.

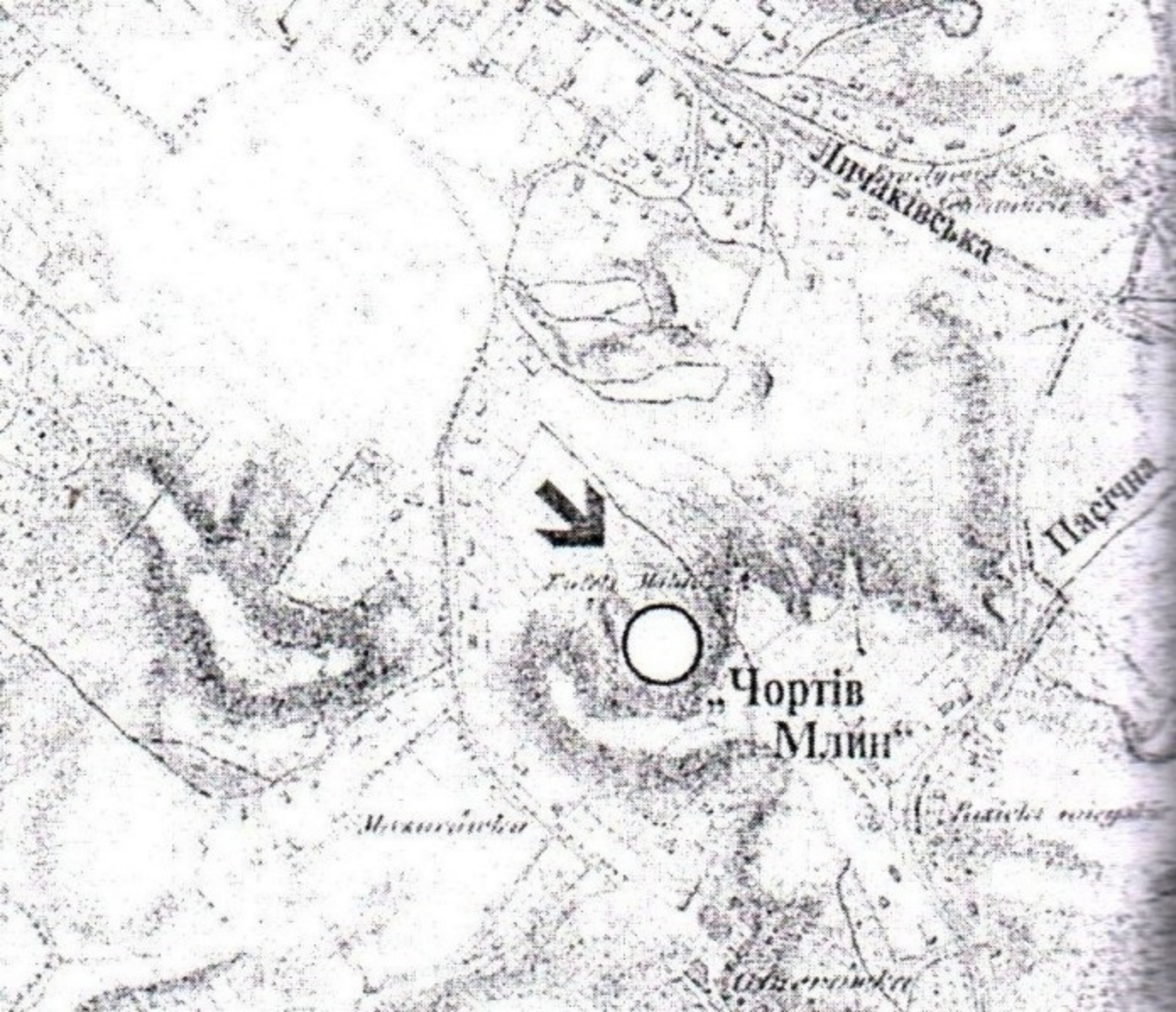
Пасічна
„Чортів Млин“

Lwow, hlawni město w Halicku

Veduta di Leopoli capitale della Gallizia

Lemberg, Halic

Ansicht der Hauptstadt Lemberg in Galizien

fotopolska.eu
Polska na fotografii

WIDOK z MOGIŁY WANDY

7673

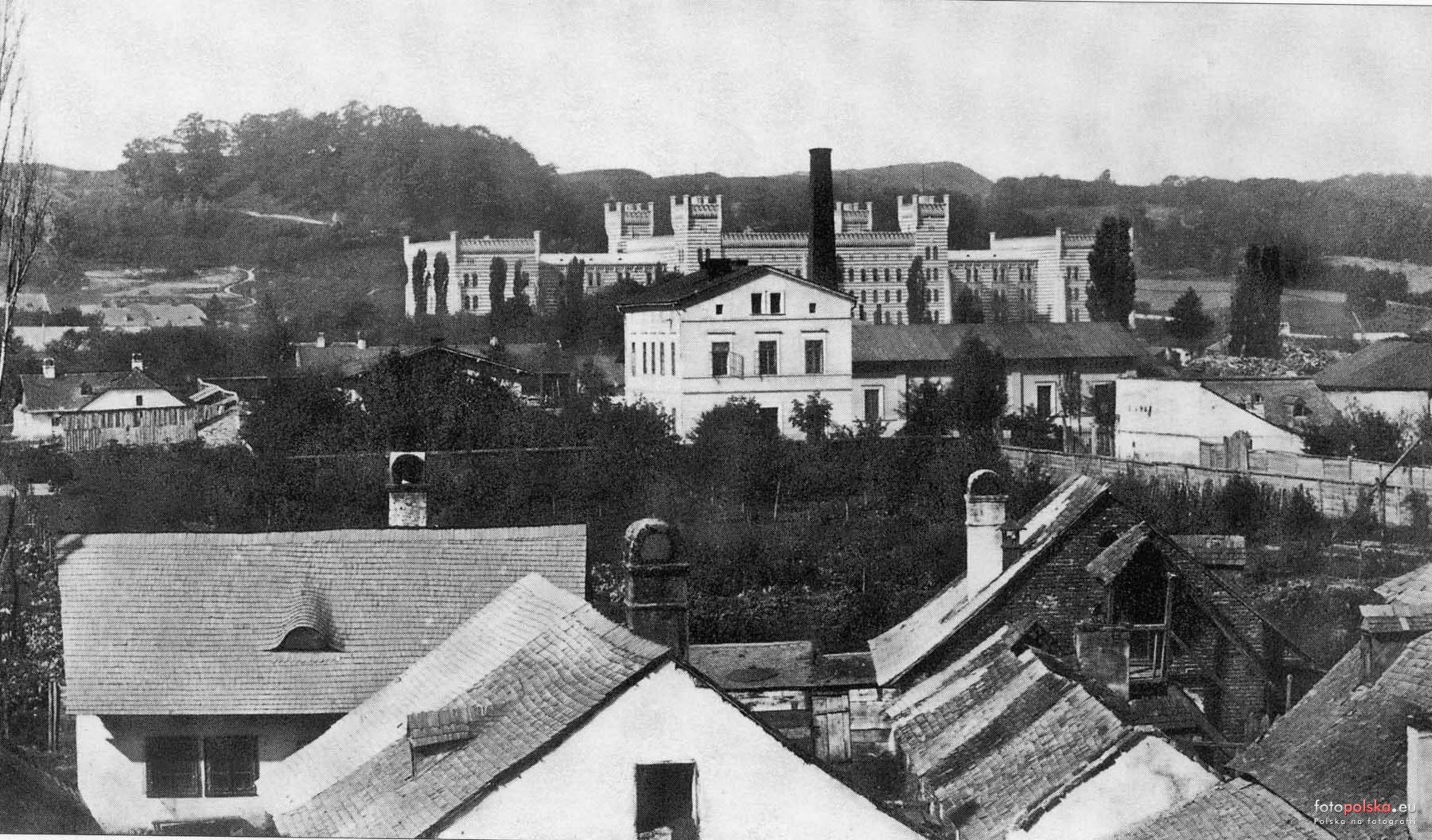
fotopolska.eu
Polska na fotografii

LVIV
1256

fotopolska.eu
Polska na fotografii

fotopolska.eu
Polska na fotografii

fotopolska.eu
Polska na fotografii

Narodowe Archiwum Cyfrowe

Narodowe Archiwum Cyfrowe

Narodowe Archiwum Cyfrowe

Narodowe Archiwum Cyfrowe

Narodowe Archiwum Cyfrowe

Narodowe Archiwum Cyfrowe

Narodowe Archiwum Cyfrowe

Narodowe Archiwum Cyfrowe

Narodowe Archiwum Cyfrowe

Narodowe Archiwum Cyfrowe

Narodowe Archiwum Cyfrowe

Narodowe Archiwum Cyfrowe

Narodowe Archiwum Cyfrowe

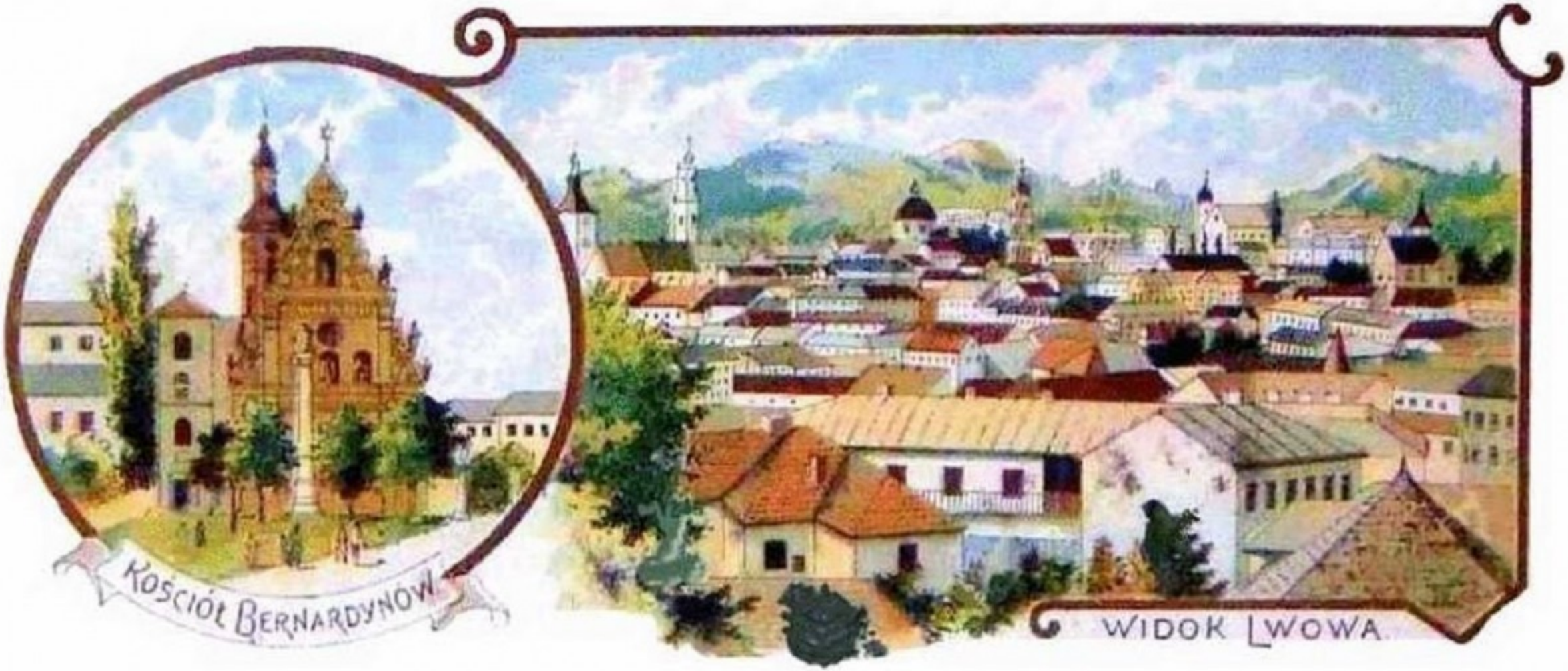

fotopolska.eu
Polska na fotografii

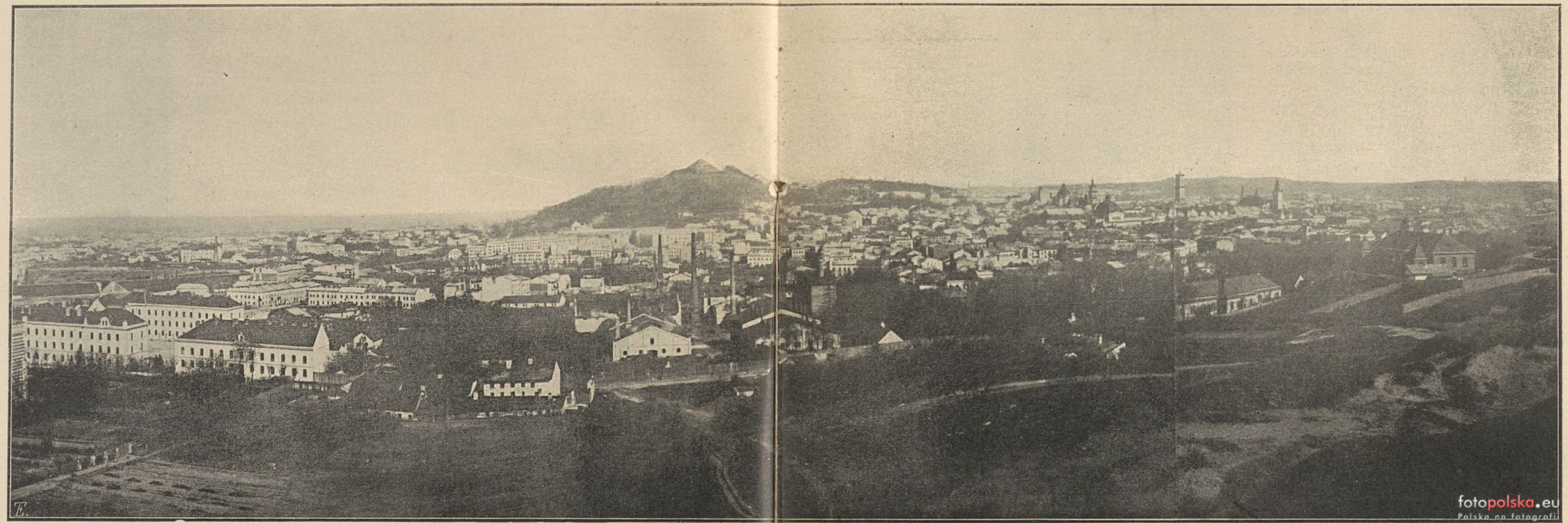

fotopolska.eu
Polska na fotografii

Lwów

L. & P. 602. — Ręcznie kolorowane.

fotopolska.eu
Polska na fotografii

Lwów

Ogólny widok

Lpt Graf Allweiss

A. Lepie

LWÓW

LWÓW

Nakład Jan Bronilski we Lwowie.

labeo7*

fotopolska.eu
Polska na fotografii

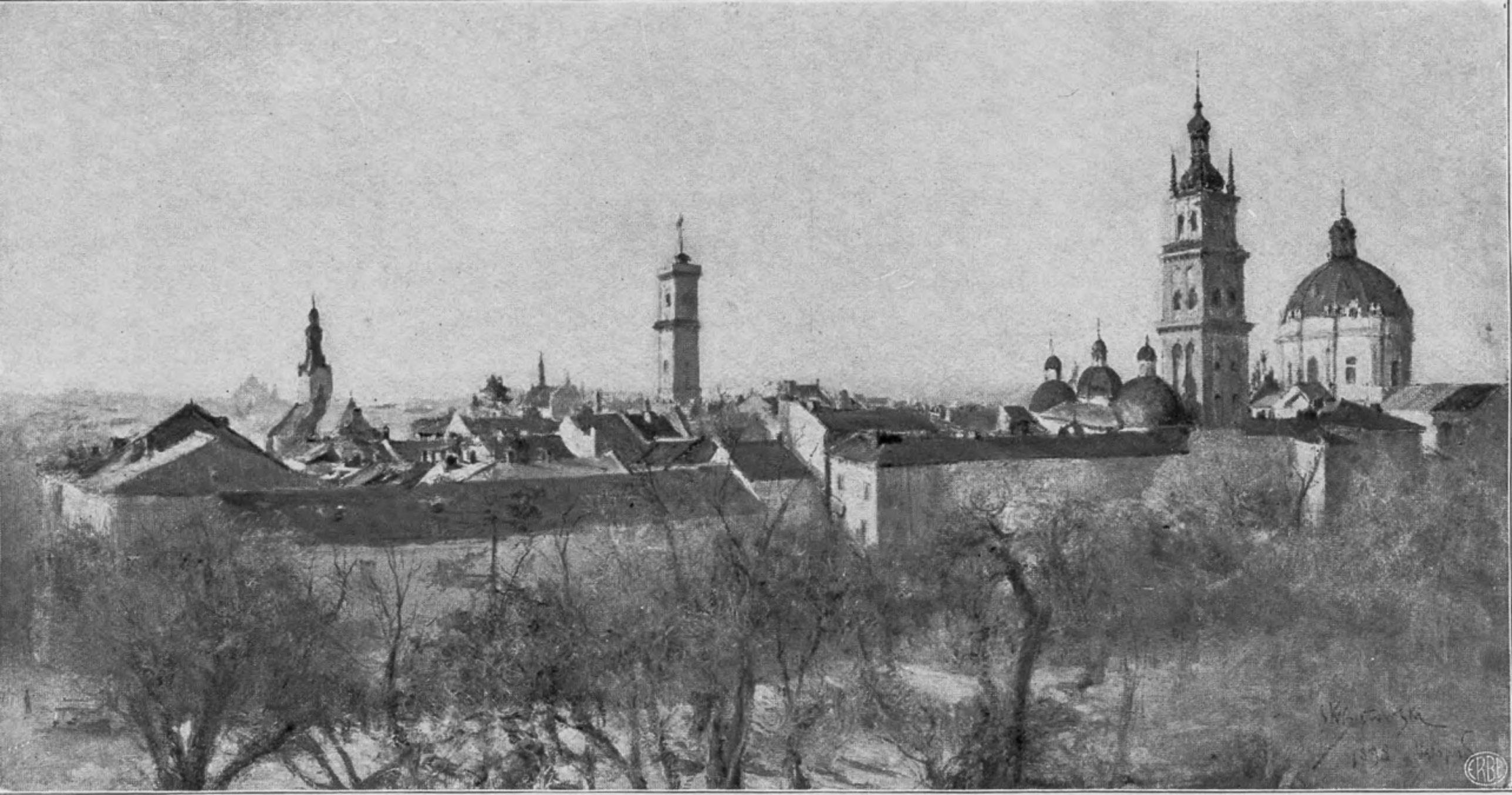

Widok z Kopca

Lwów

fotopolska.eu
Polska na fotografii

LWÓW. Ogólny widok.

fotopolska.eu
Polska na fotografii

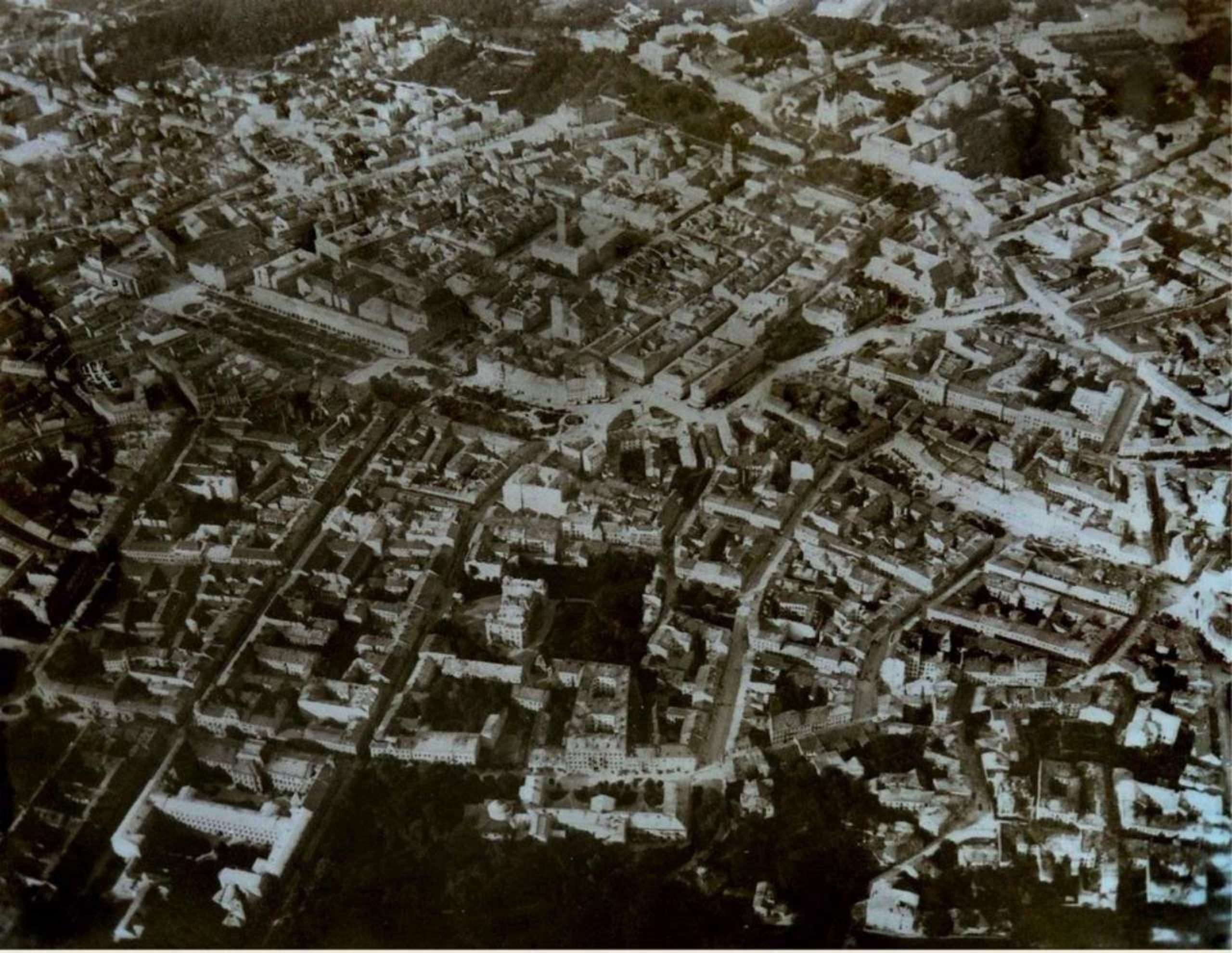

Centrum miasta od strony południowej
– zdjęcie sponad Góry Kaleczej (także
Wronowskich) i Cytadeli lwowskiej, 1910

Lwów. Ogólny widok.
Lemberg. Totalansicht.

Soravia

fotopolska.eu
Polska na fotografii

Lwów. Ogólny widok.
Lemberg. Totalansicht.

fotopolska.eu
Polska na fotografii

LWÓW. Ogólny widok.
LEMBERG. Totalansicht.

fotopolska.eu
Polska na fotografii

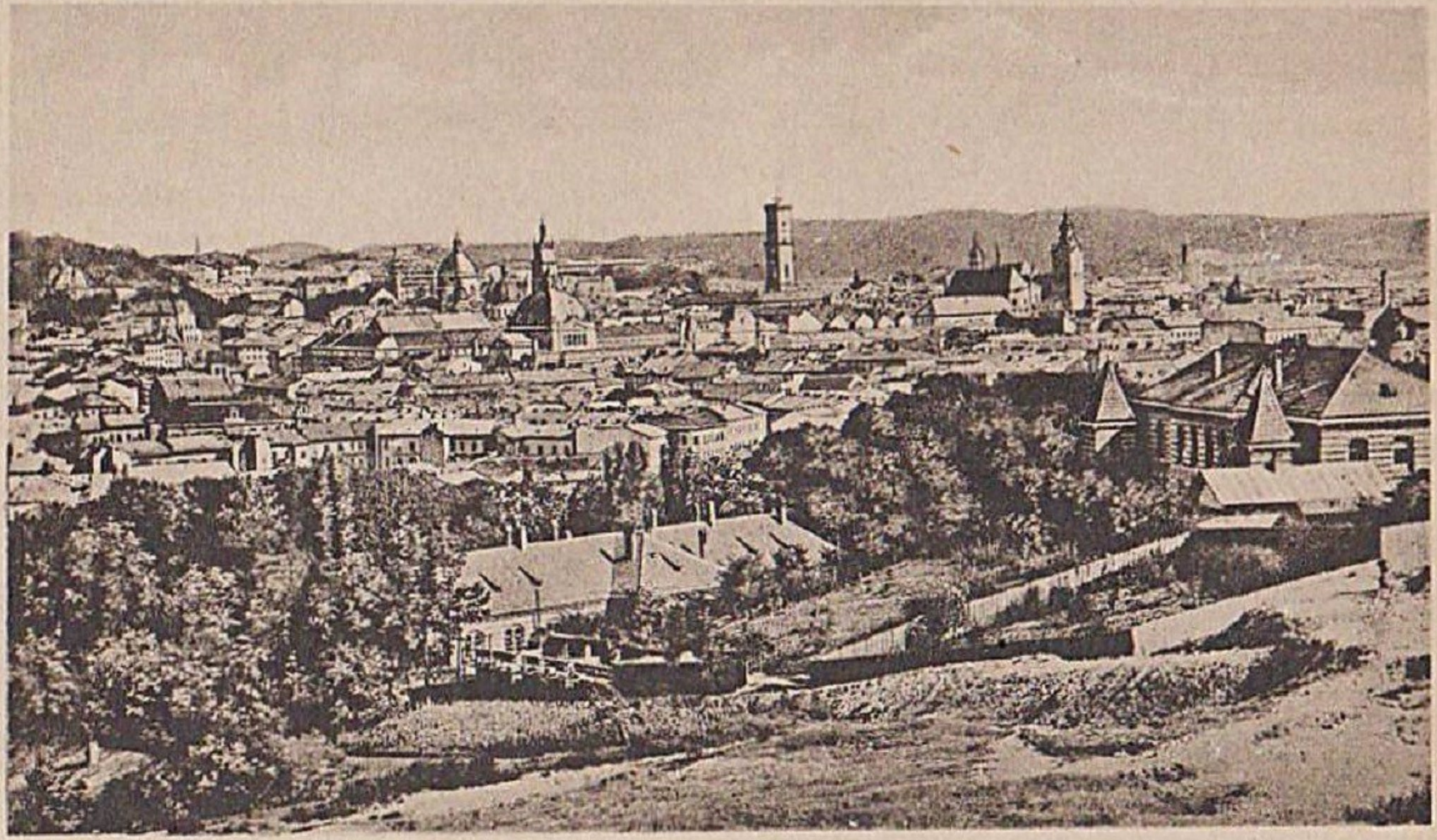

Lwów. Ogólny widok — Lemberg. Totalansicht.

fotopolska.eu
Polska na fotografii

LWÓW. Ogólny widok. LÉOPOL. Vue générale.

fotopolska.eu
Polska na fotografii

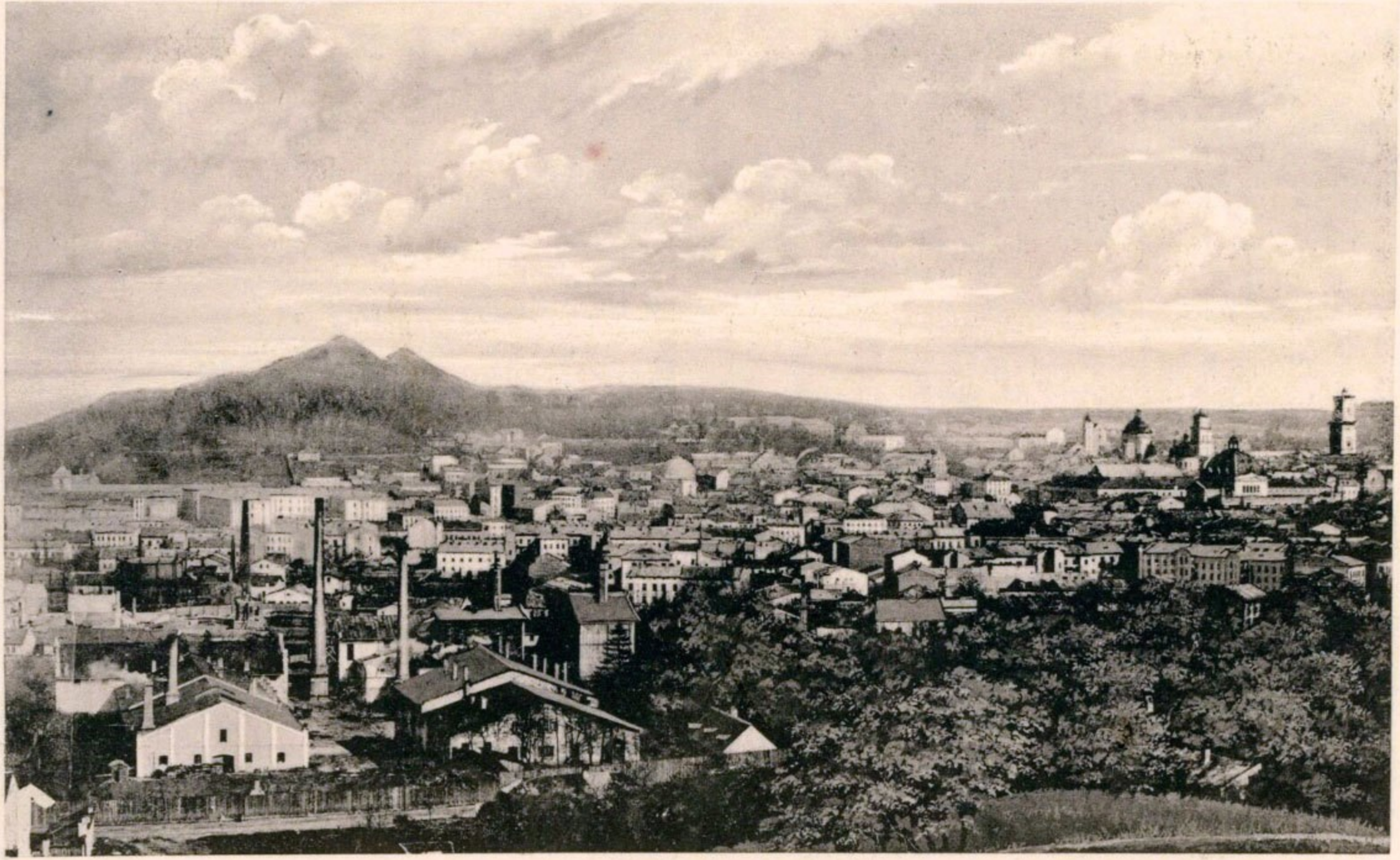

Lwów. Widok ogolny. — Lemberg. Gesamtansicht.

Lwów. Ogólny widok.
Lemberg. Totalansicht.

Soravia

fotopolska.eu
Polska na fotografii

Lwów.
Lemberg.

fotopolska.eu
Polska na fotografii

Lwów - Widok z Kopca
Lemberg - Aussicht vom Hügel

Soravia

fotopolska.eu
Polska na fotografii

Lwów. Ogólny widok — Lemberg. Totalansicht.

Sorana

fotopolska.eu
Polska na fotografii

Lwów. Widok z Kopca.

Lemberg. Aussicht vom Hügel.

fotopolska.eu
Polska na fotografii

LWÓW. Ogólny widok.

Pamiątka ze Lwowa.

Vue générale

Souvenir de Lwów

fotopolska.eu
Polska na fotografii

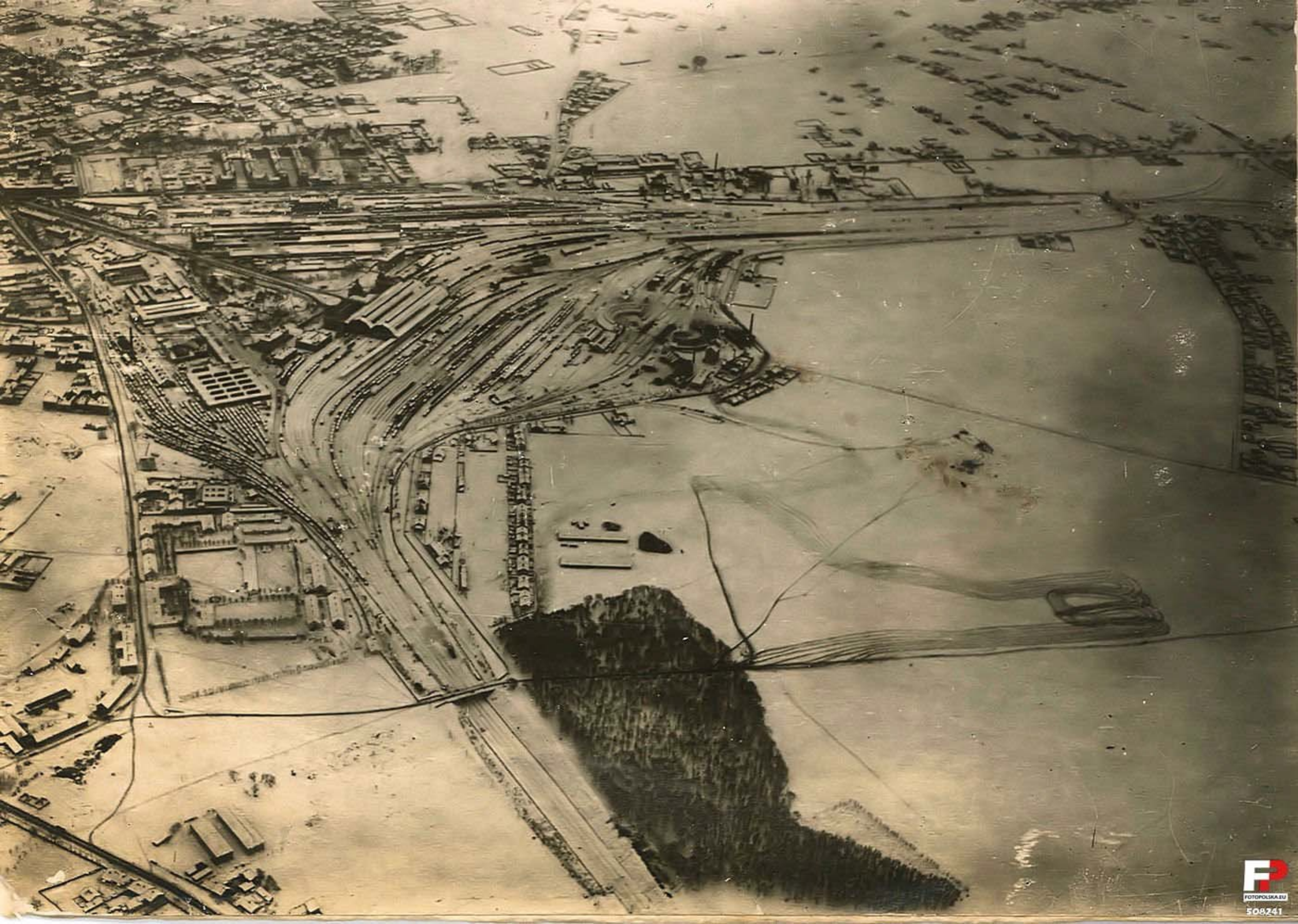

FOTOPOLSKA.EU
508241

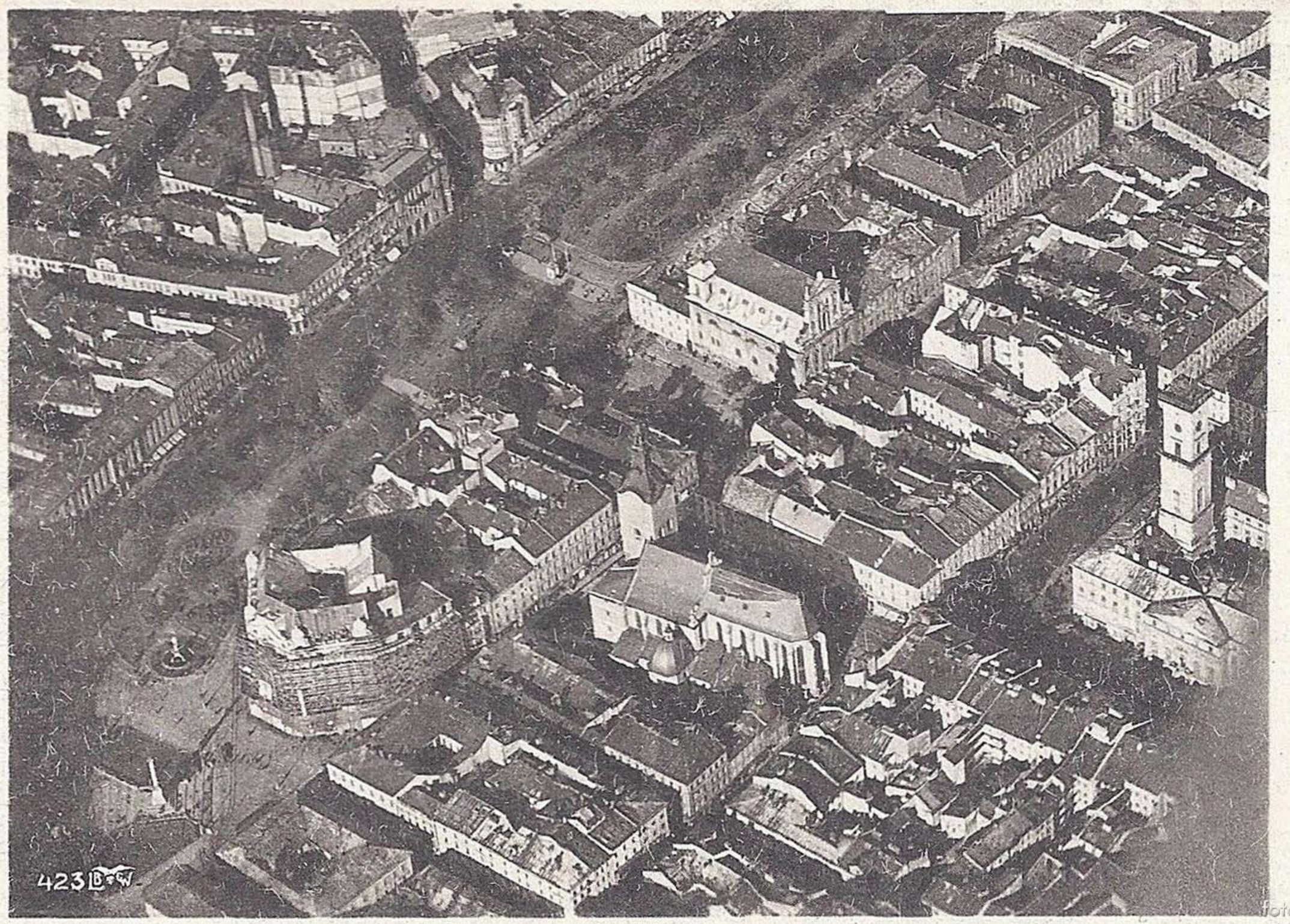

fotopolska.eu
Polska na fotografii

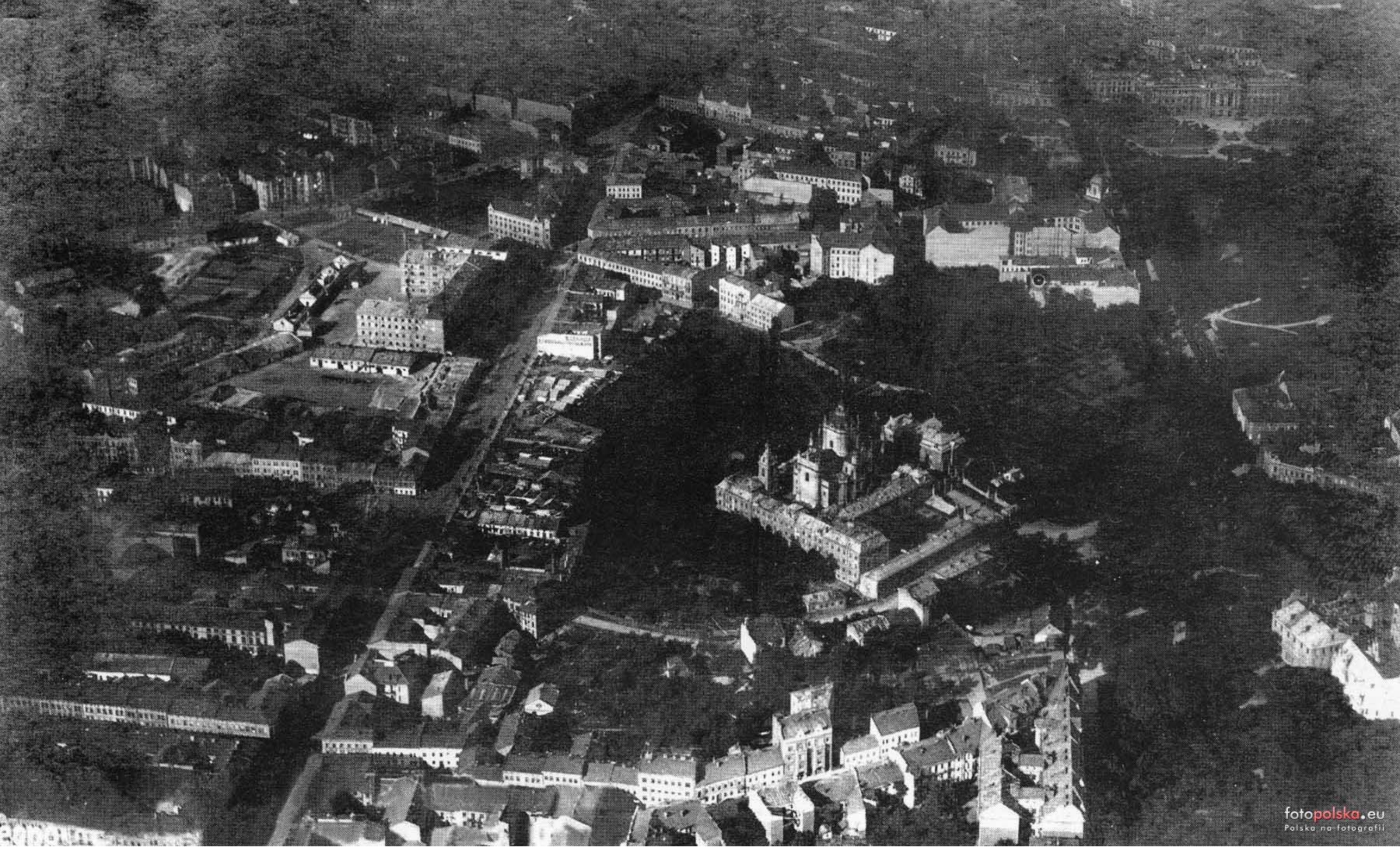

fotopolska.eu
Polska na fotografii

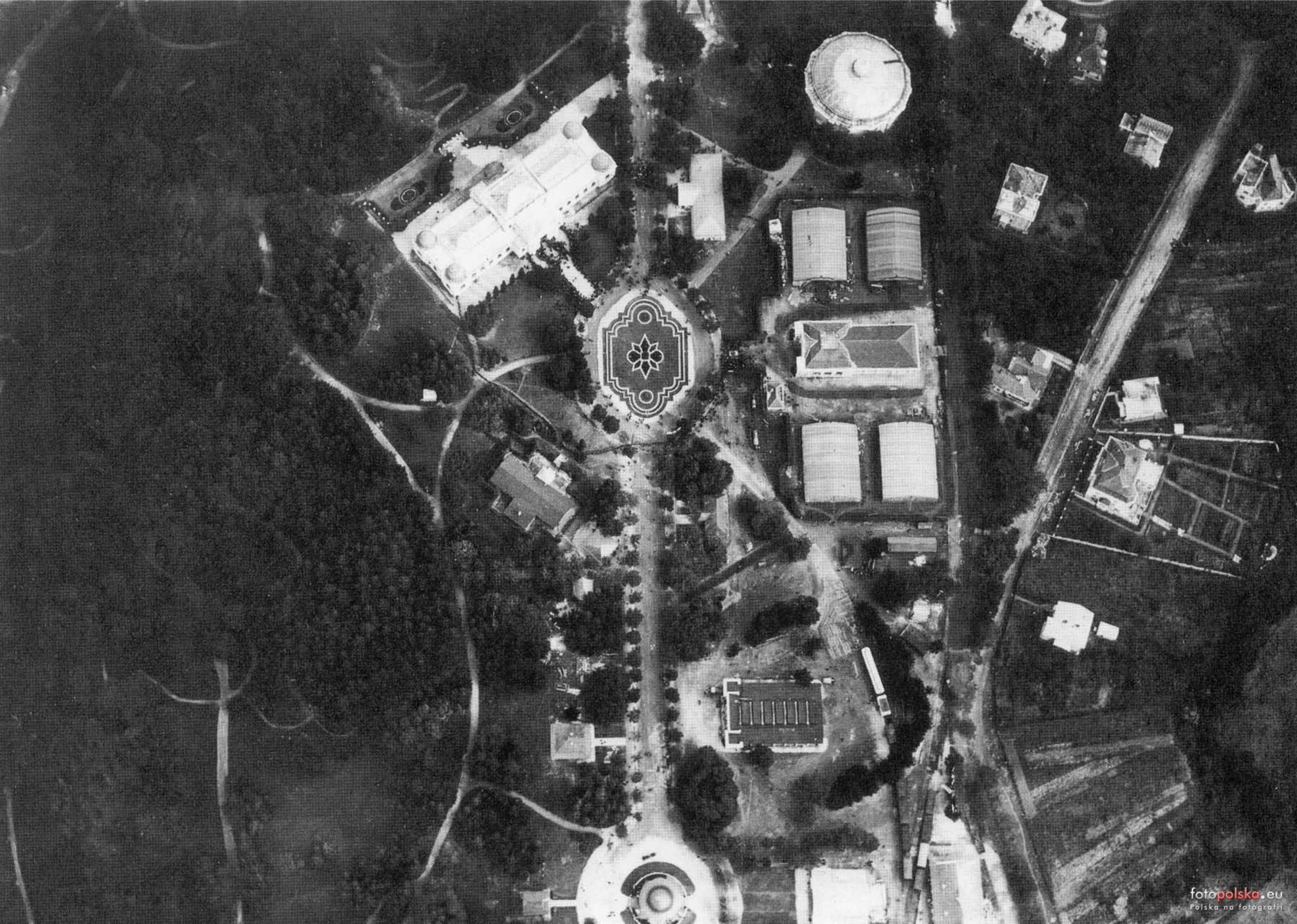

fotopolska.eu
Polska na fotografii

fotopolska.eu
Polska na fotografii

fotopolska.eu
Polska na fotografii

fotopolska.eu
Polska na fotografii

Ogólny widok Lwowa z wieżą Ratuszową i katedralną w środku.

fotopolska.eu
Polska na fotografii

fotopolska.eu
Polska na fotografii

fotopolska.eu
Polska na fotografii

fotopolska.eu
Polska na fotografii

fotopolska.eu
Polska na fotografii

LWÓW. Ogólny widok. — Vue générale.

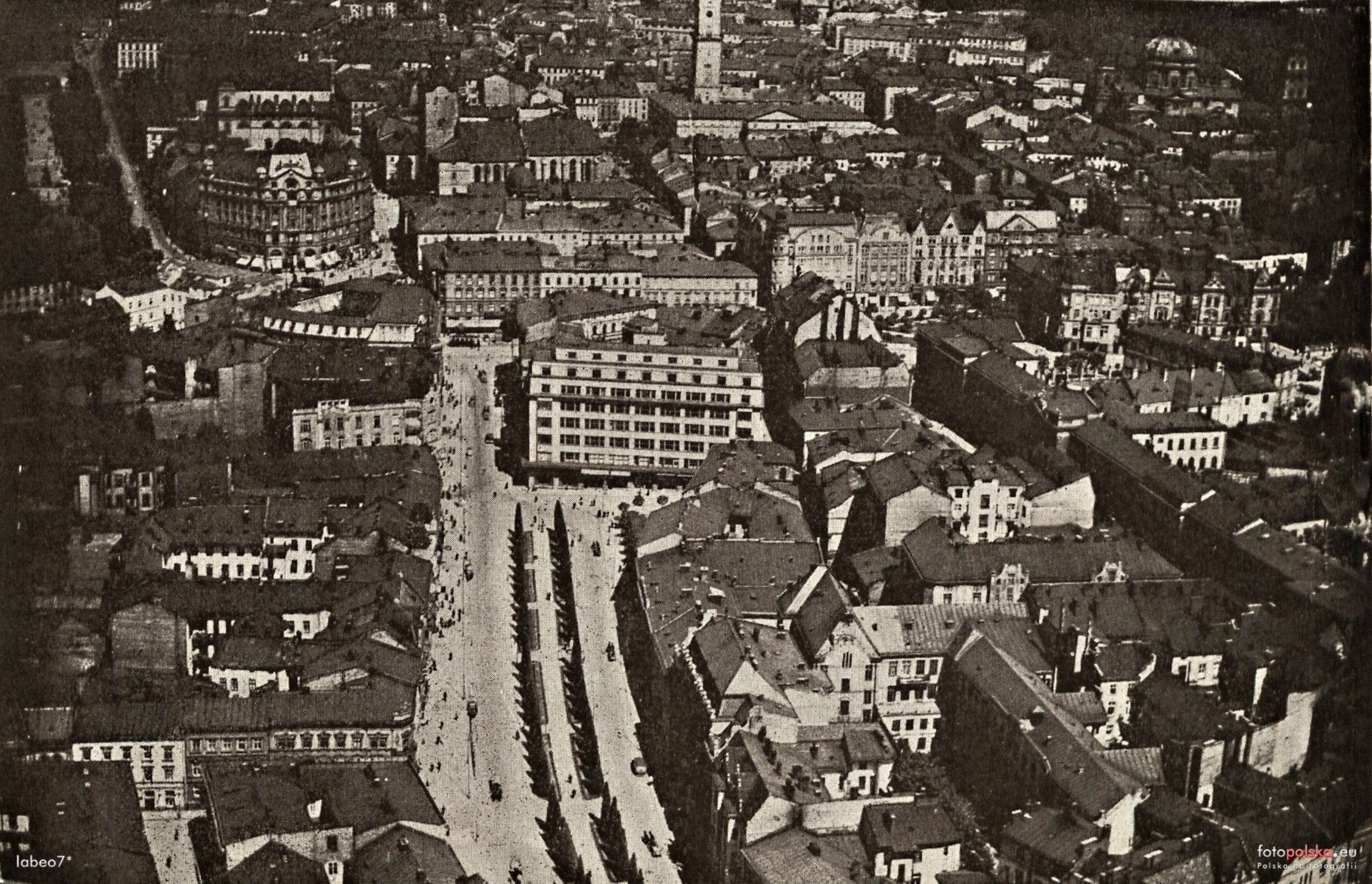

labeo7*

fotopolska.eu
Polska na fotografii

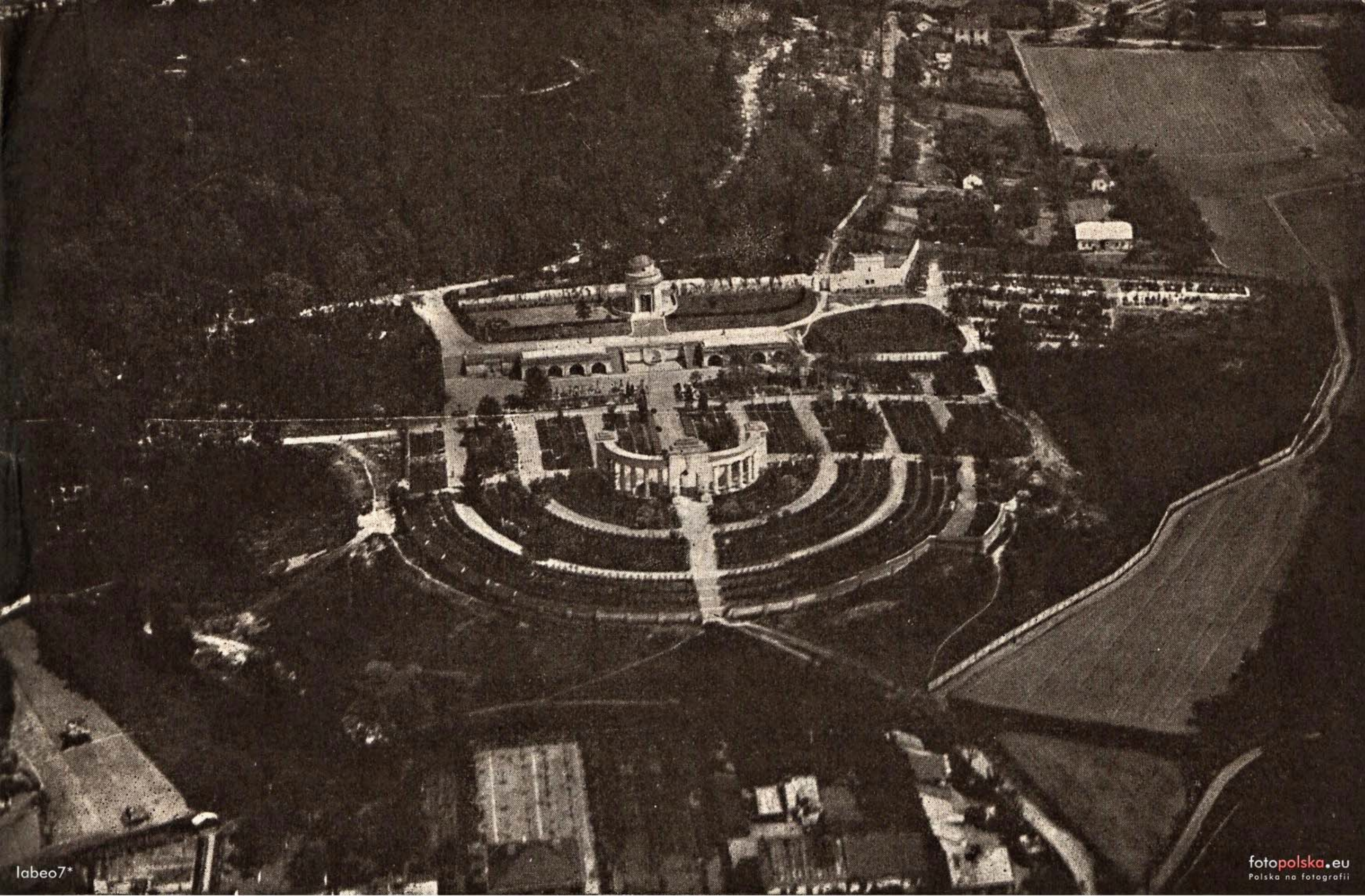

labeo7*

fotopolska.eu
Polska na fotografii

labeo7*

fotopolska.eu
Polska na fotografii

labeo7*

fotopolska.eu
Polska na fotografii

labeo7*

fotopolska.eu
Polska na fotografii

bmw58

fotopolska.eu
Polska na fotografii

fotopolska.eu
Polska na fotografii

fotopolska.eu
Polska na fotografii

5

fotopolska.eu
Polska na fotografii

LEMBERG

BLICK VOM SCHLOSSBERG

fotopolska.eu
Polska na fotografii

fotopolska.eu
Polska na fotografii

pastvu.com/948244 uploaded by oitru

Львів

SOLI
DEO
HONOR ET GLORI

fotopolska.eu
Polska na fotografii

Zonnenstraat

Foto Semenov Andrey
Товстий Верх 1210
Широка 1267
Дерень 1233
Мутний 1264
Лопата 1211
Кудрявець 1244
Шаробялка 1178
Зелемінь 1177
120 km
Тростян 1235
984
107 km
Кремінь 1137
100 km
Корчанка 1180
Оброслий Верх 1161
Зелена 1221
Кобила 1232
98 km
Паращка 1271
1099
1195
Перекоп 1217
101 km
Чорна Гора 1230
Широкий Верх 1184
Цюхів Діл 942
Податкова адміністрація
Соколовець 685
Добряна 827
Погар 719
Багнина 634
Княжкова Гора 723
Белеїв 775
Бобовище 818

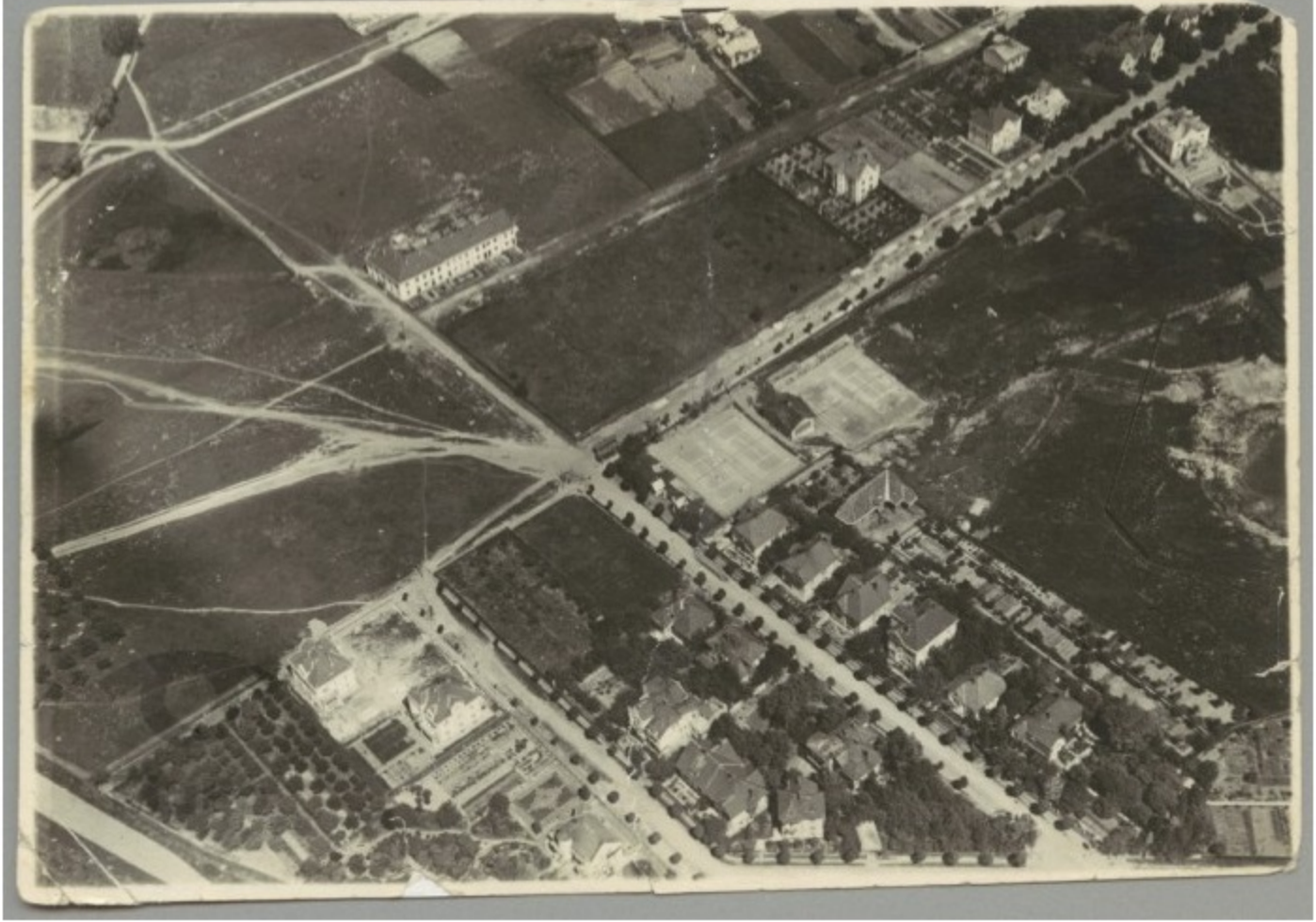

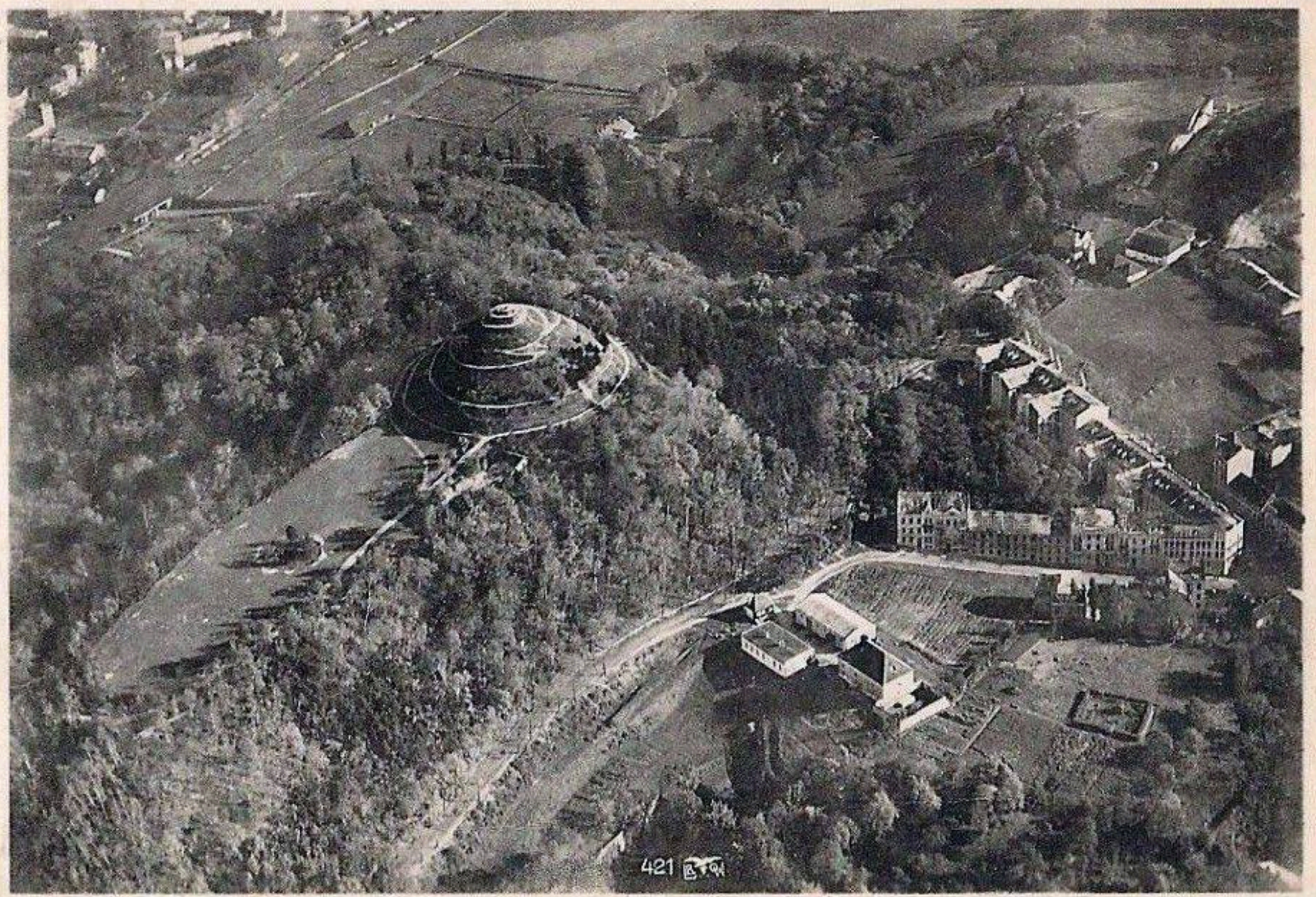
421

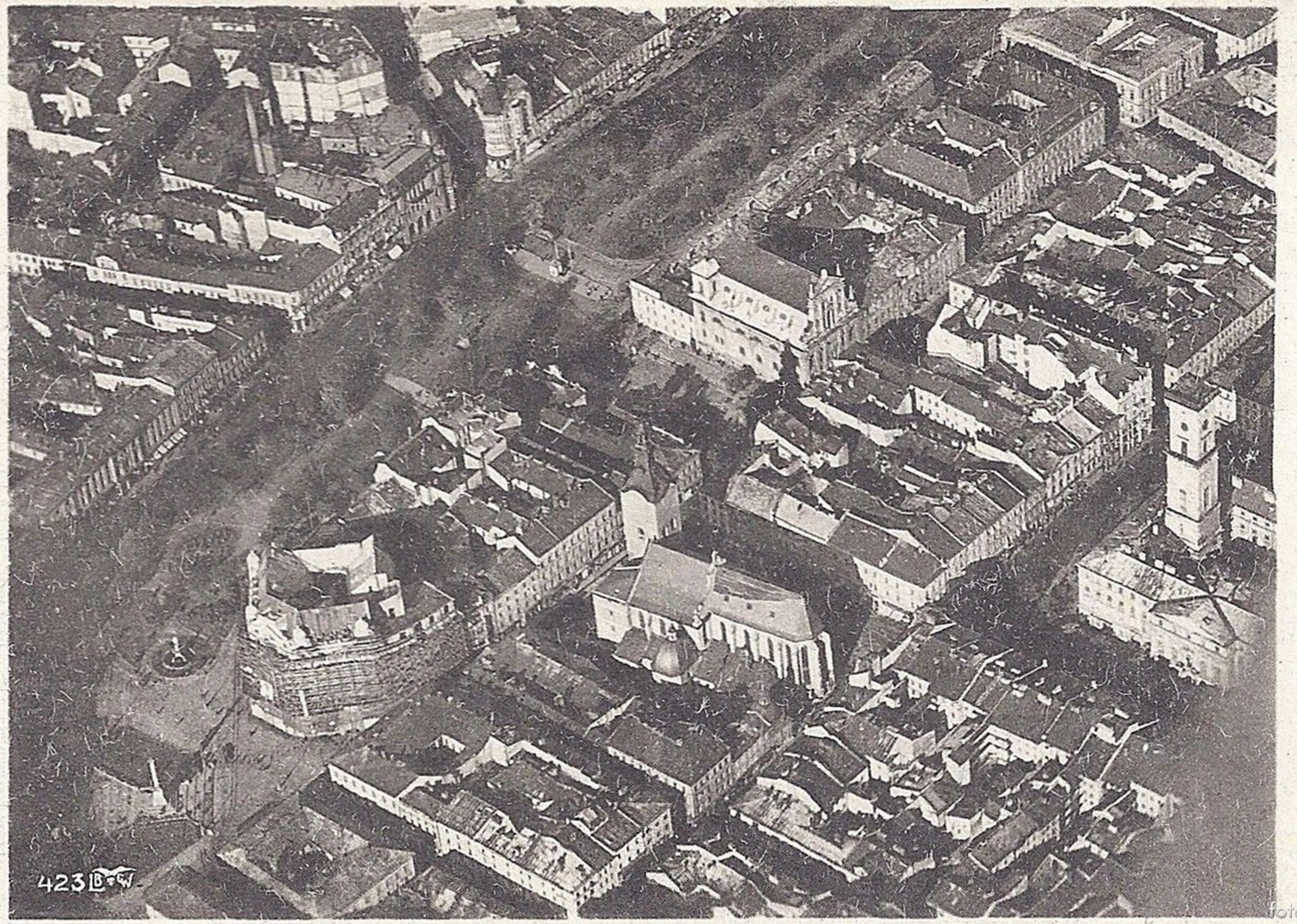

fotopolska.eu
Polska na fotografii

423 BPW

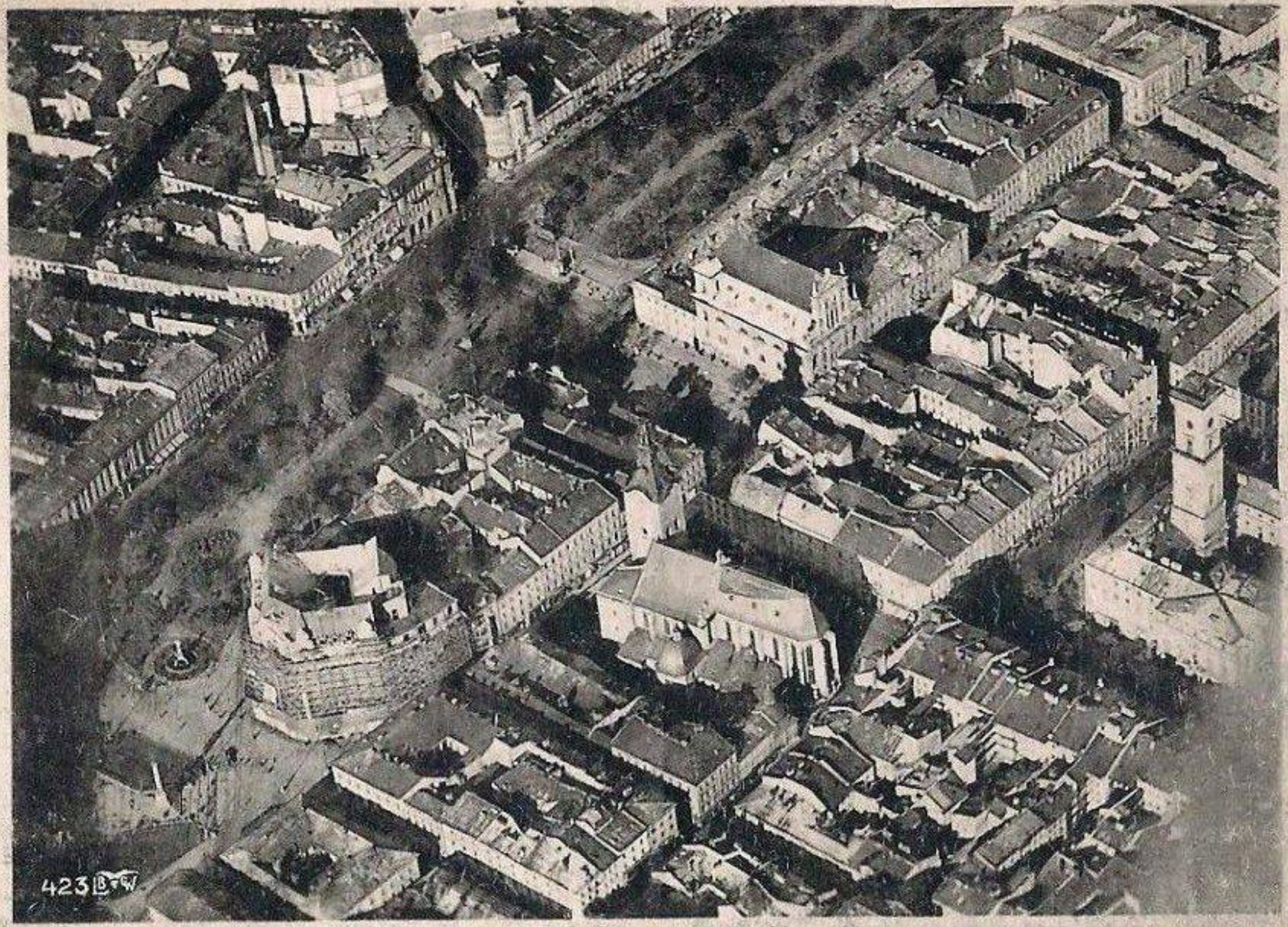
423 B&W

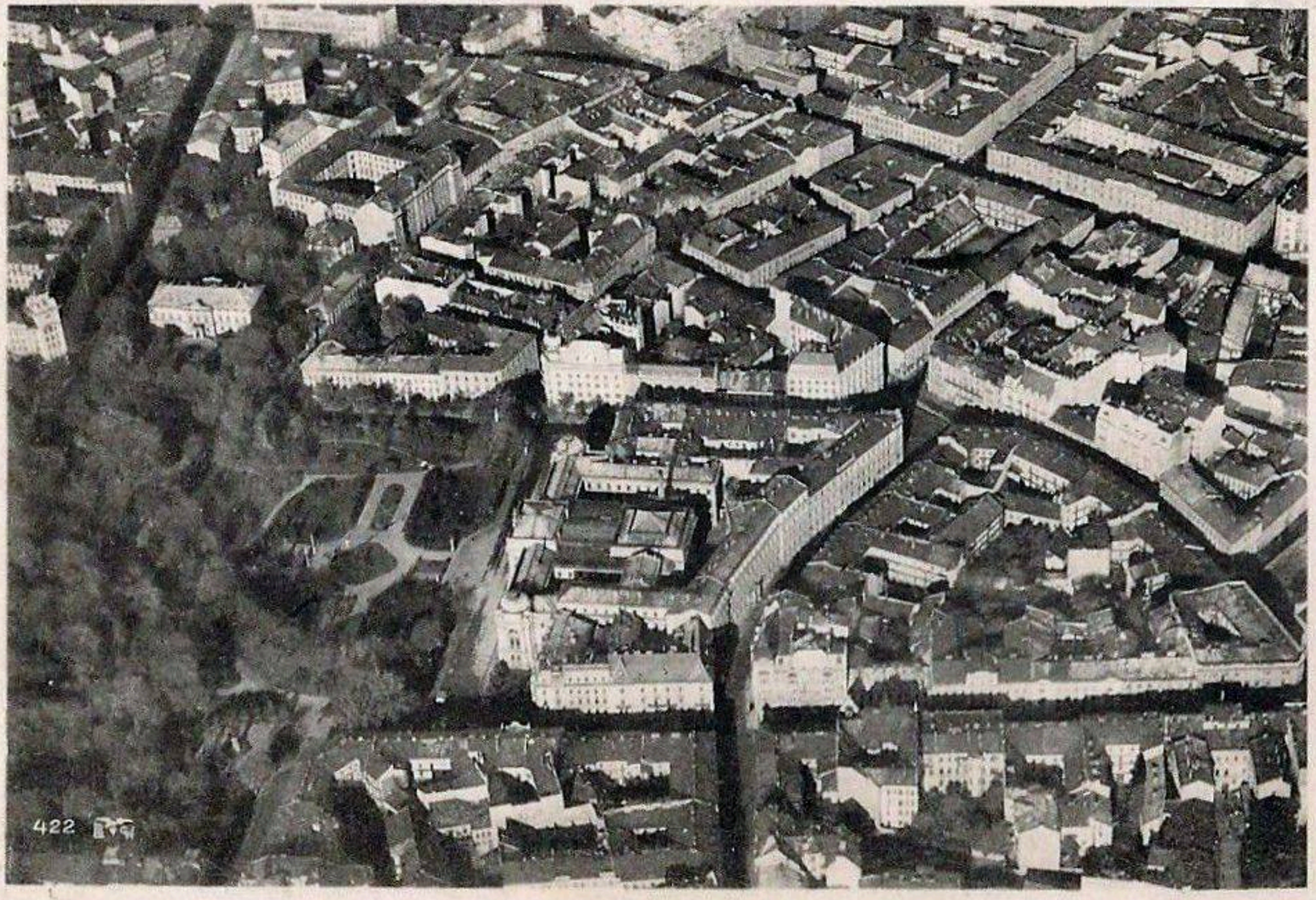
422

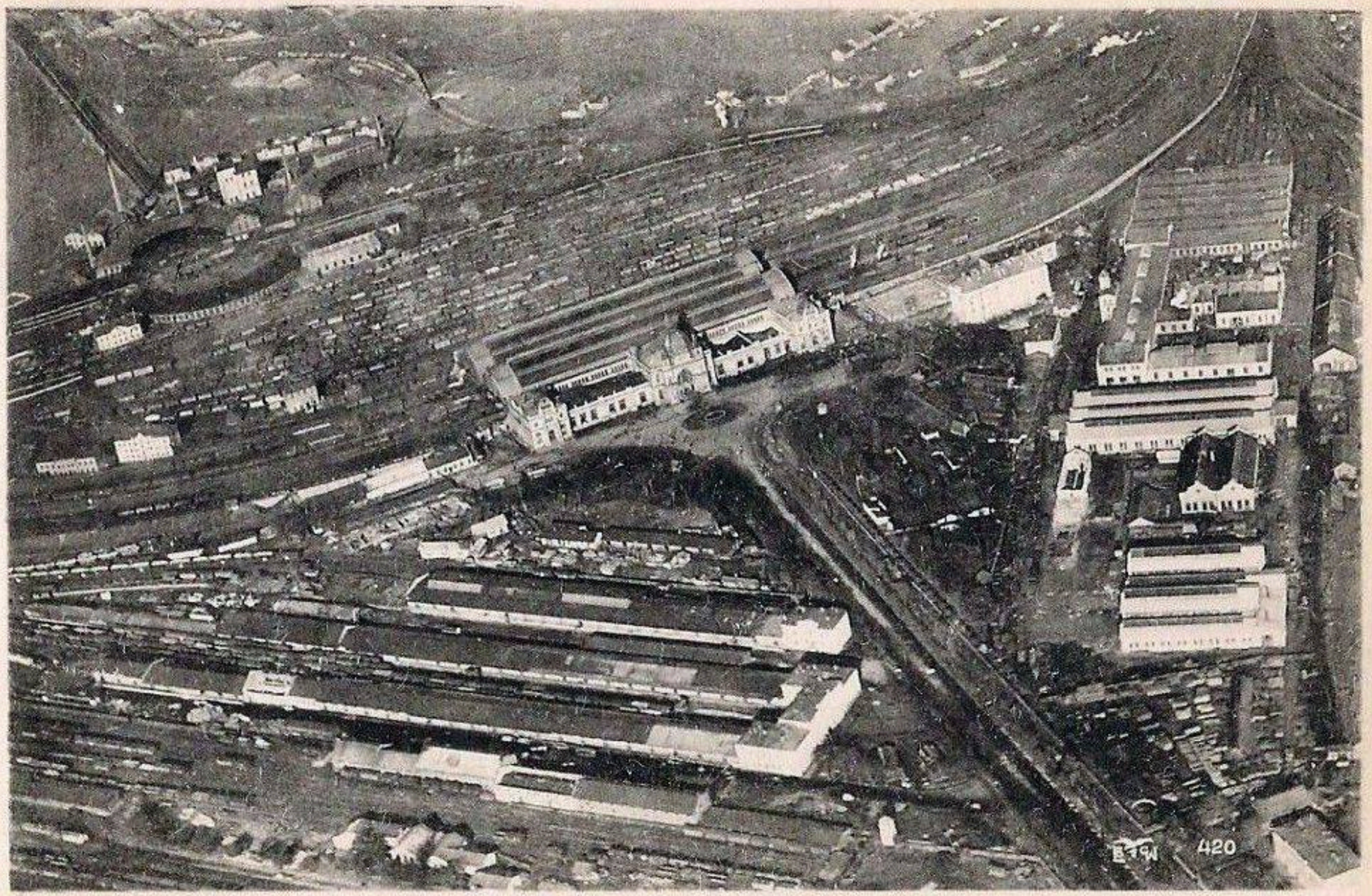
E.T.W. 420

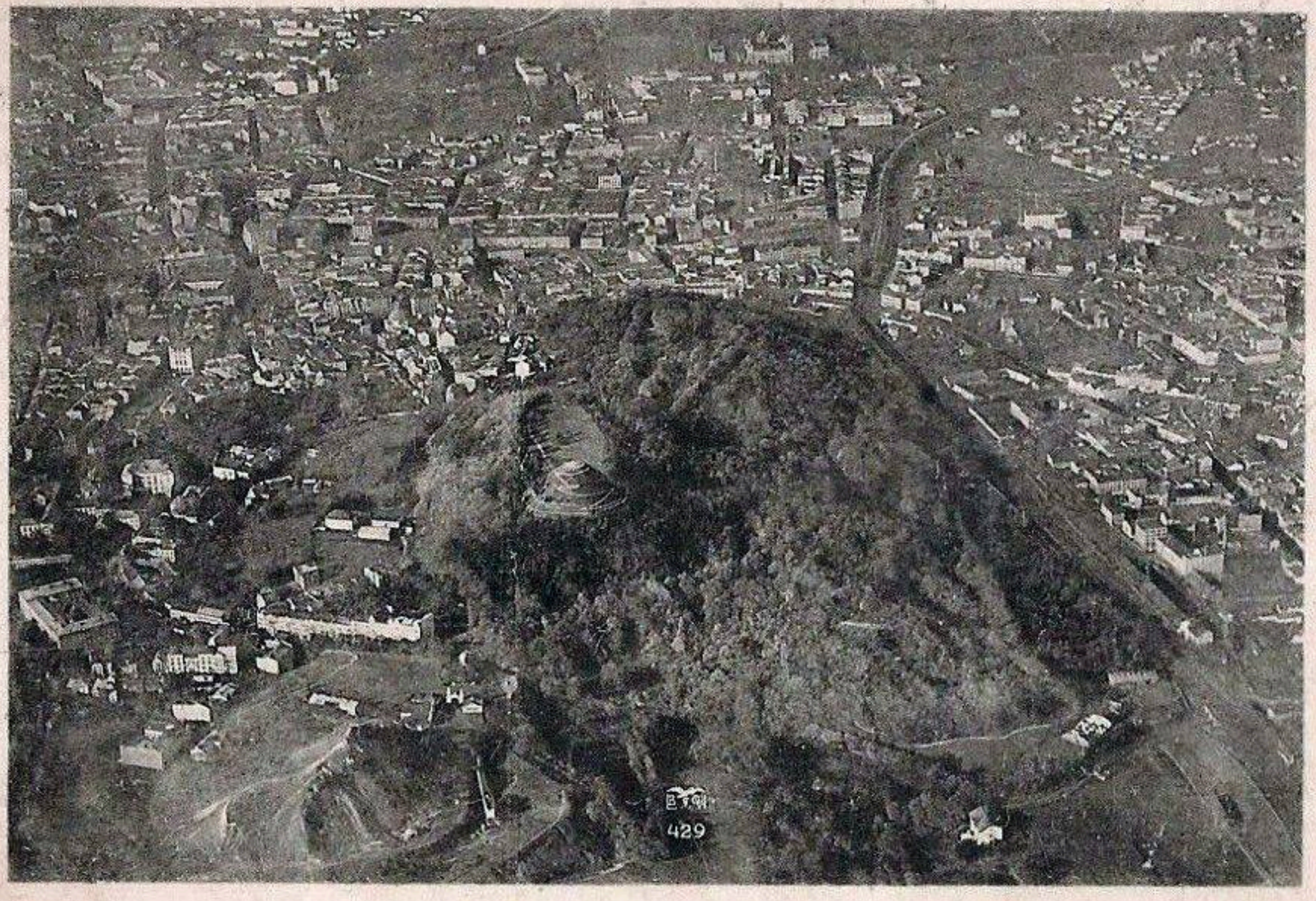

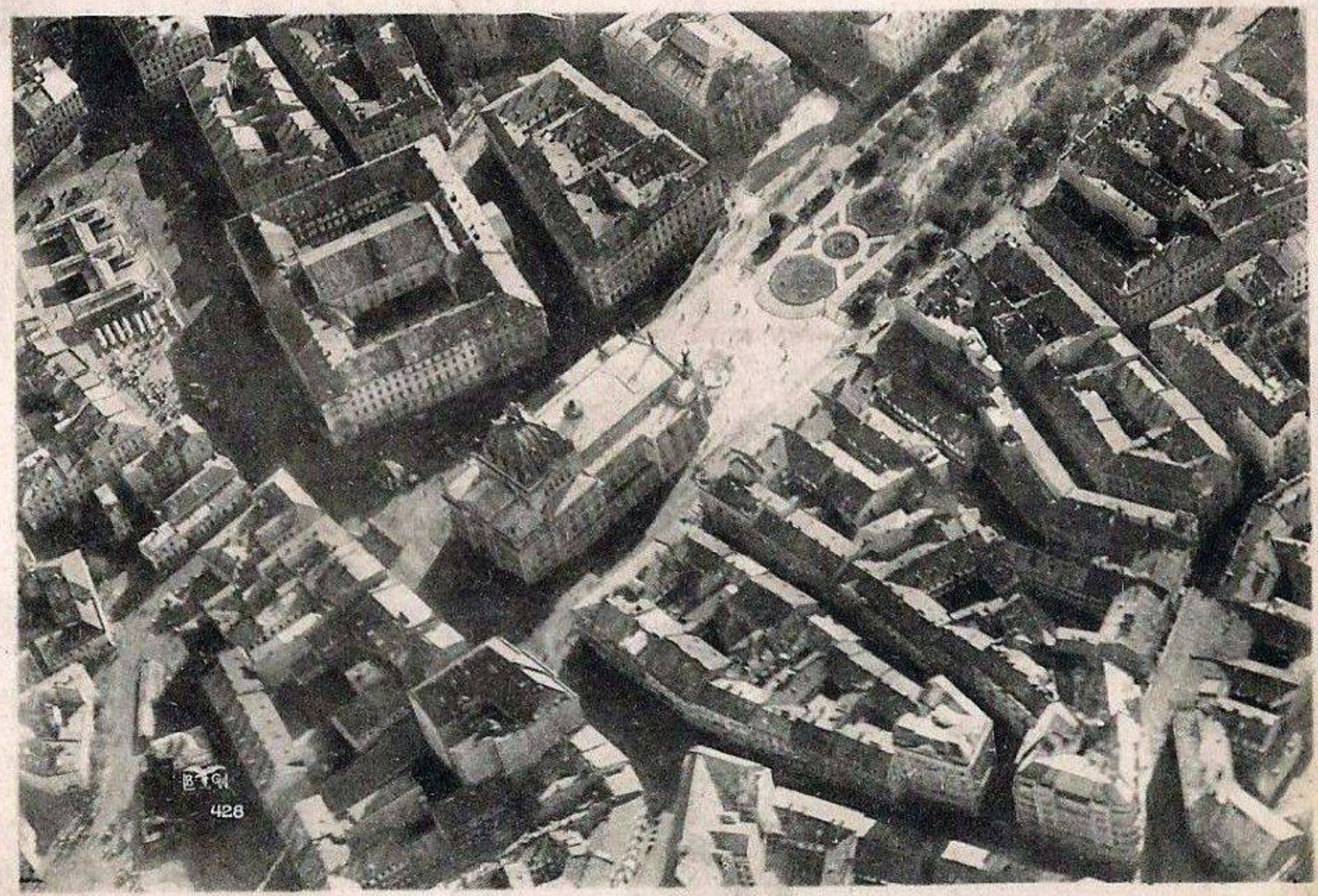
428

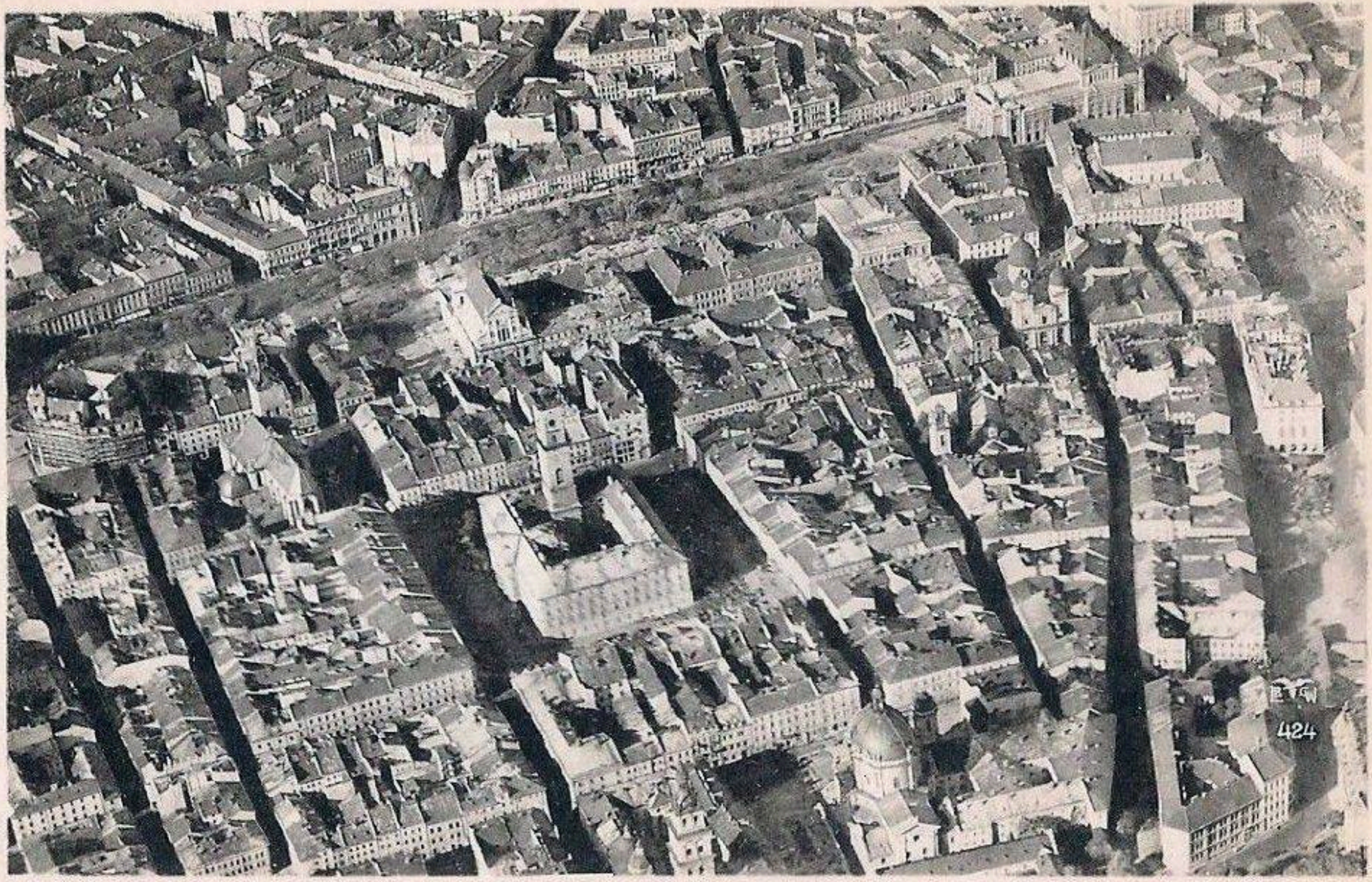
424

427

Аерозйомка Львова
жовтень 1921-го

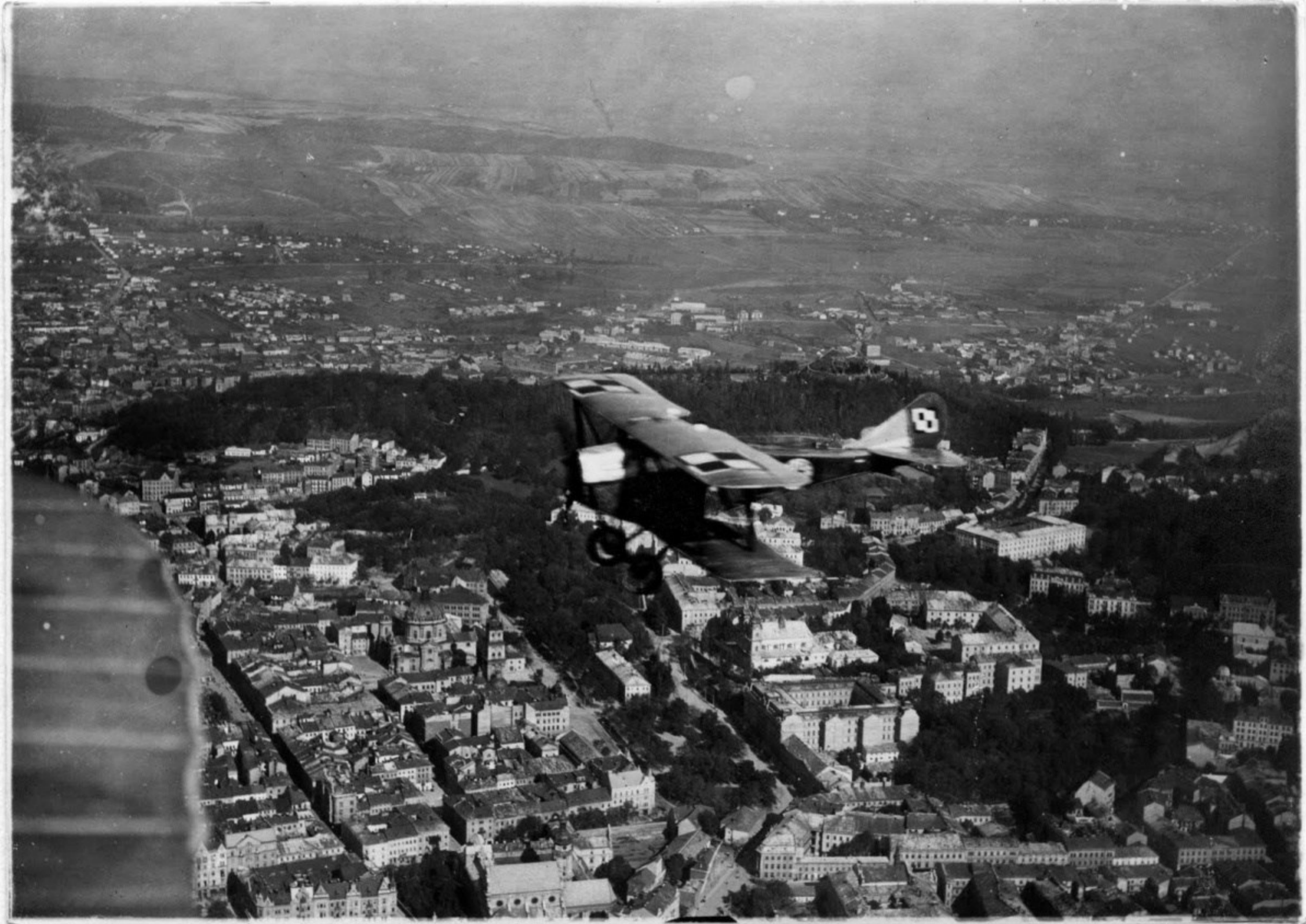

www.vivcellier.org

www.vivcellier.org

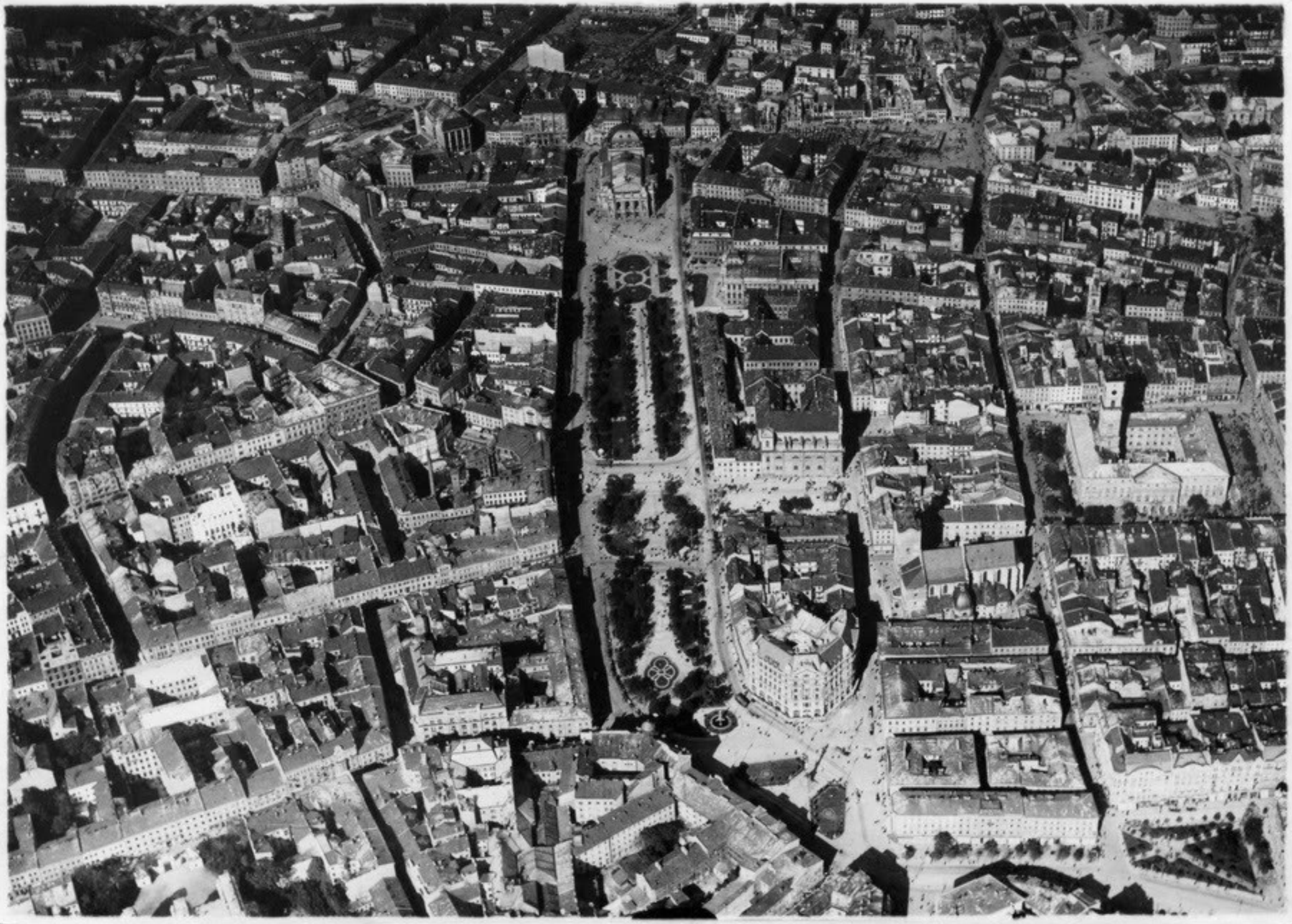

www.vivcenter.org

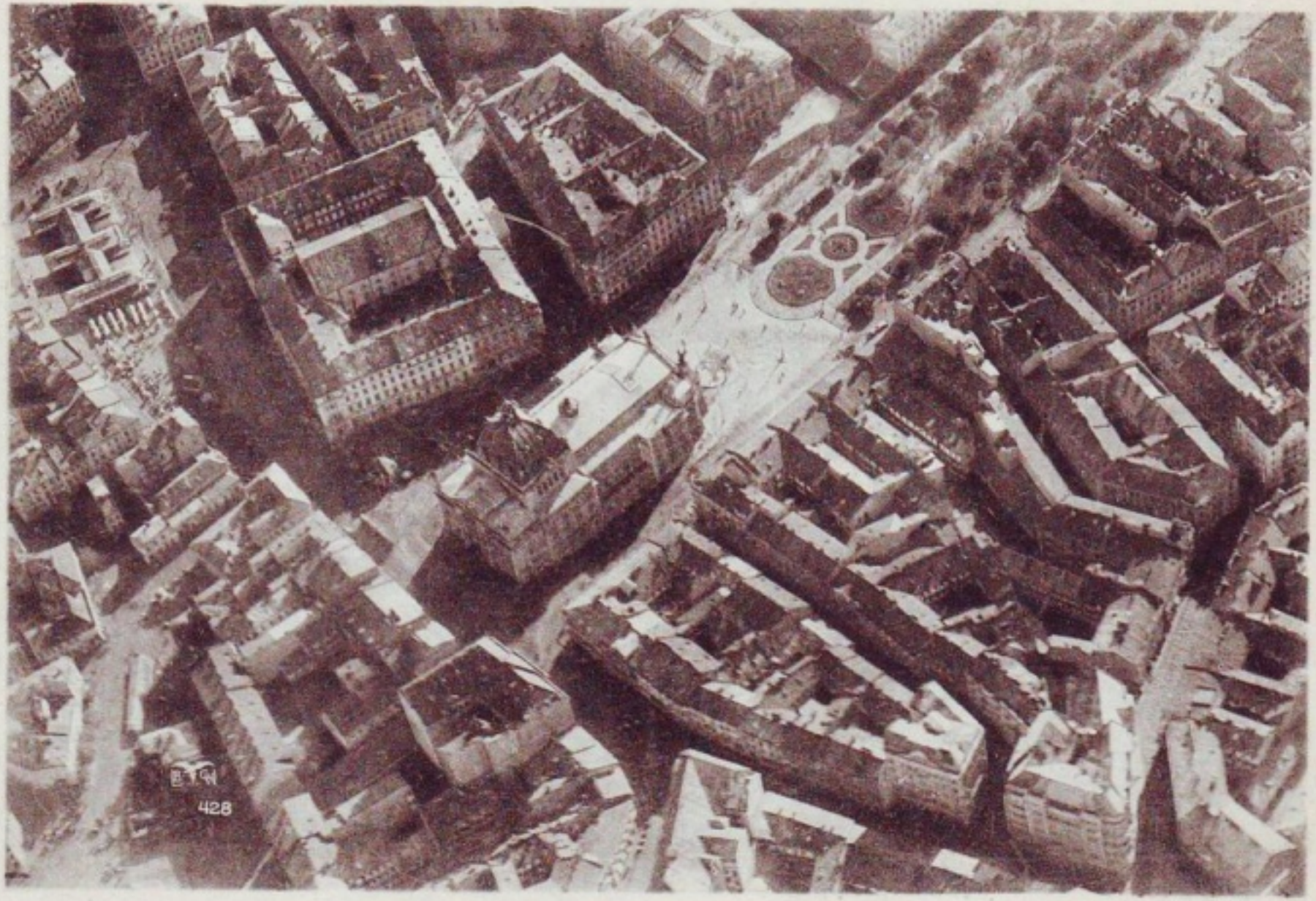
428

Lemberg. Blick vom Schloßberg

zylkos.dobroni.pl

labeo7

fotopolska.eu
Polska na fotografii

labeo7*
fotopolska.eu

ВУЛ. ГІПСОВА
ВУЛ. КОНОВАЛЬЦЯ
ВУЛ. РУДНИЦЬКОГО
Кульпарківський парк
Zommersteinhof
вулиця Труша

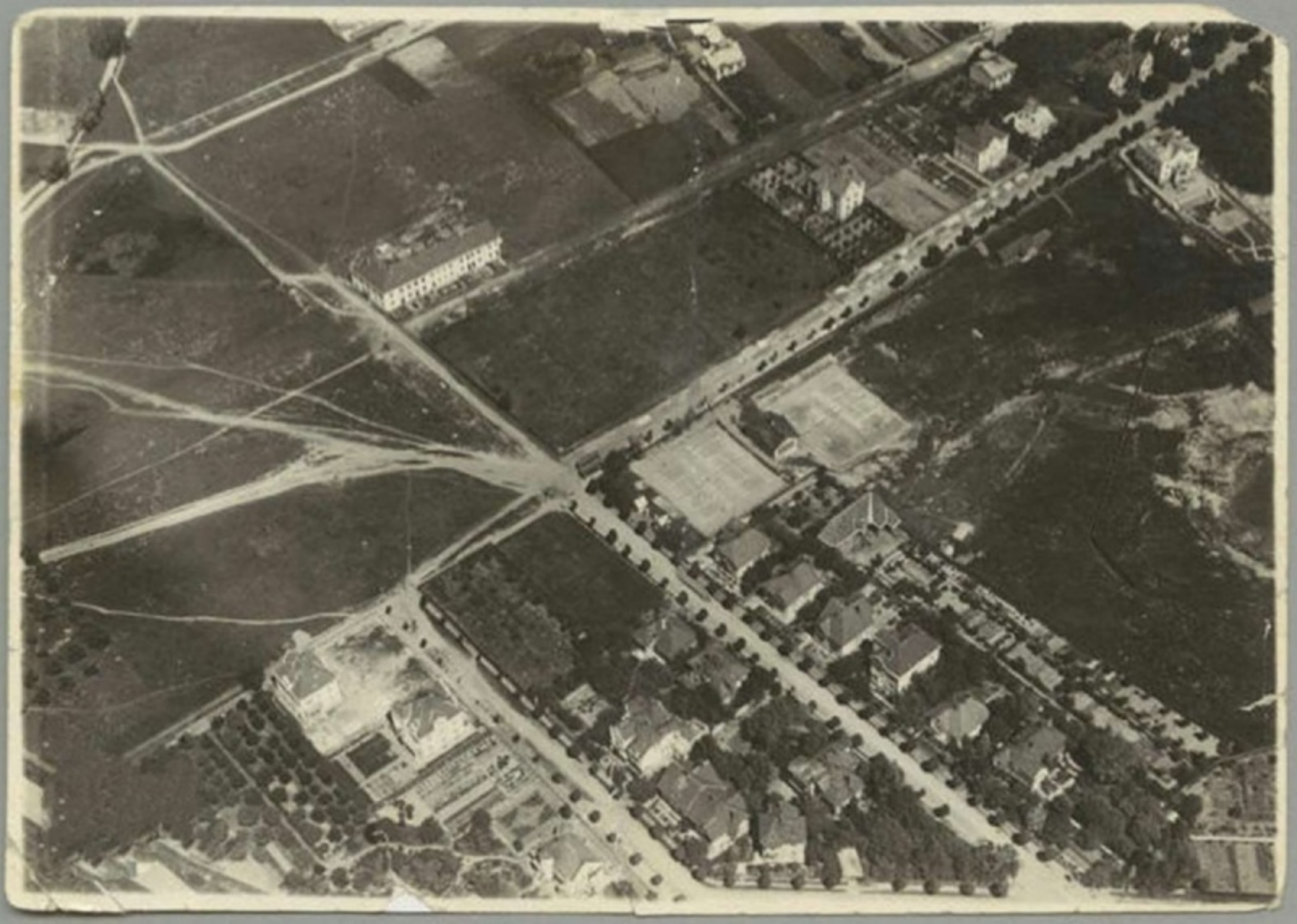

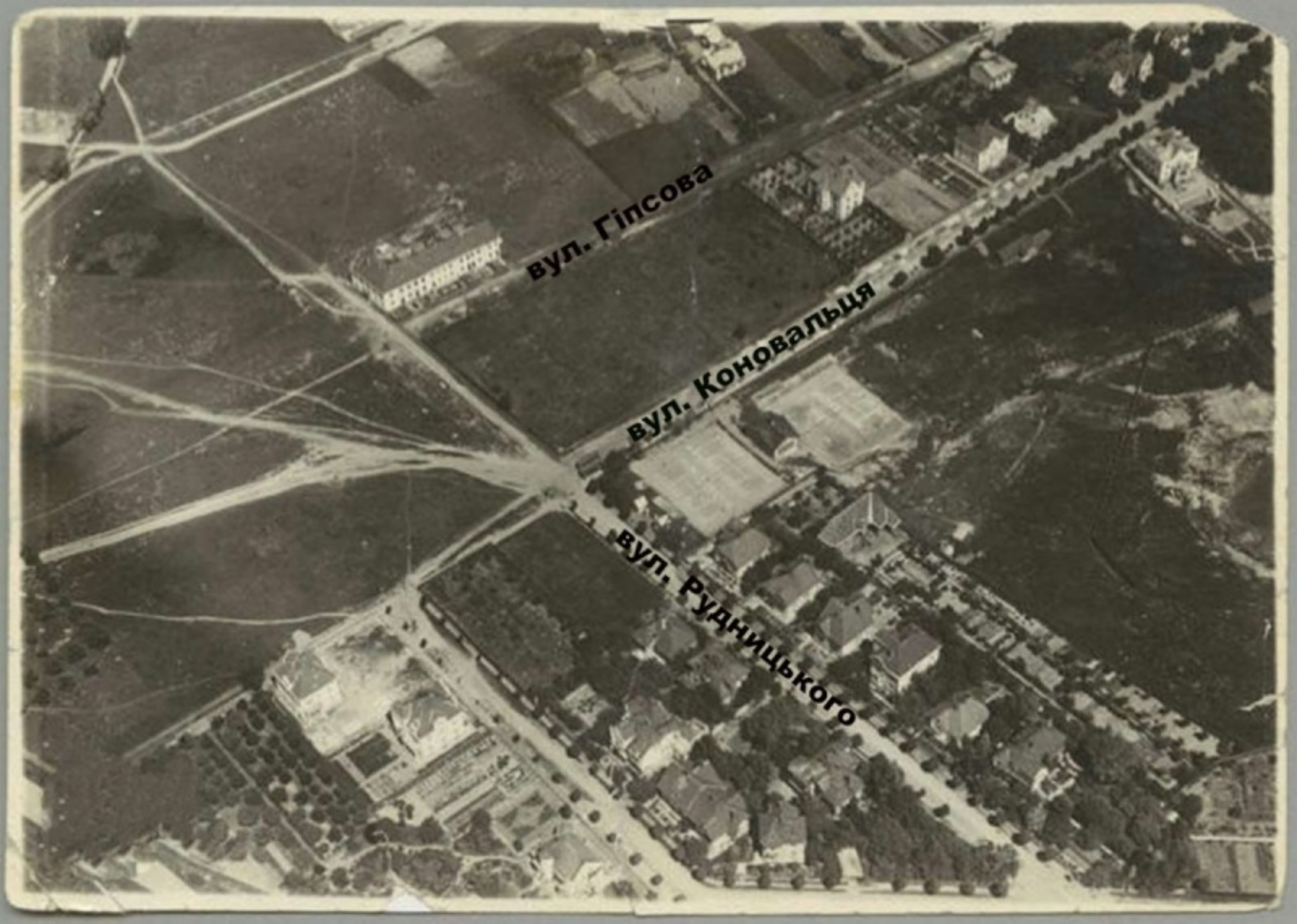
вул. Гіпсова
вул. Коновальця
вул. Рудницького

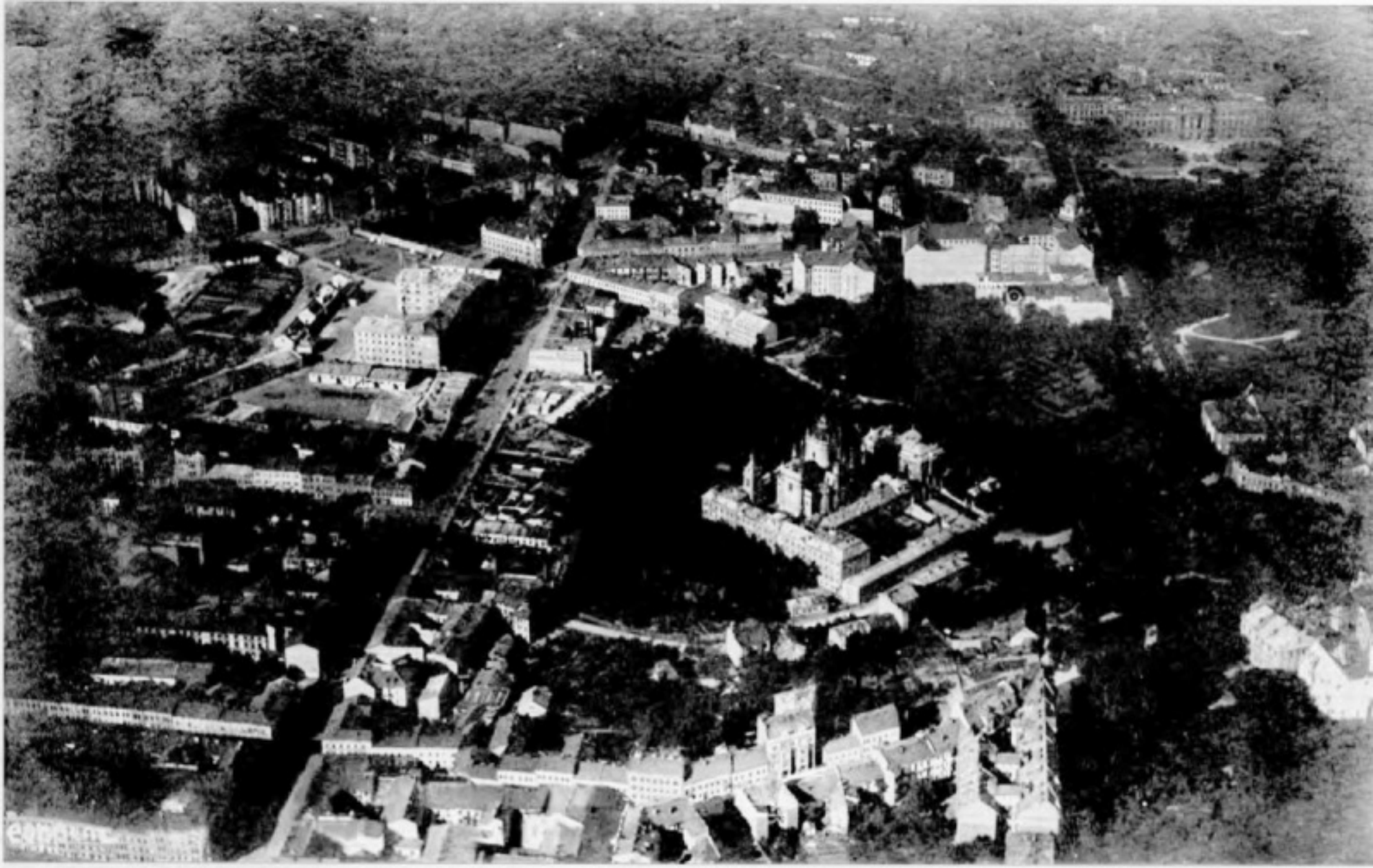

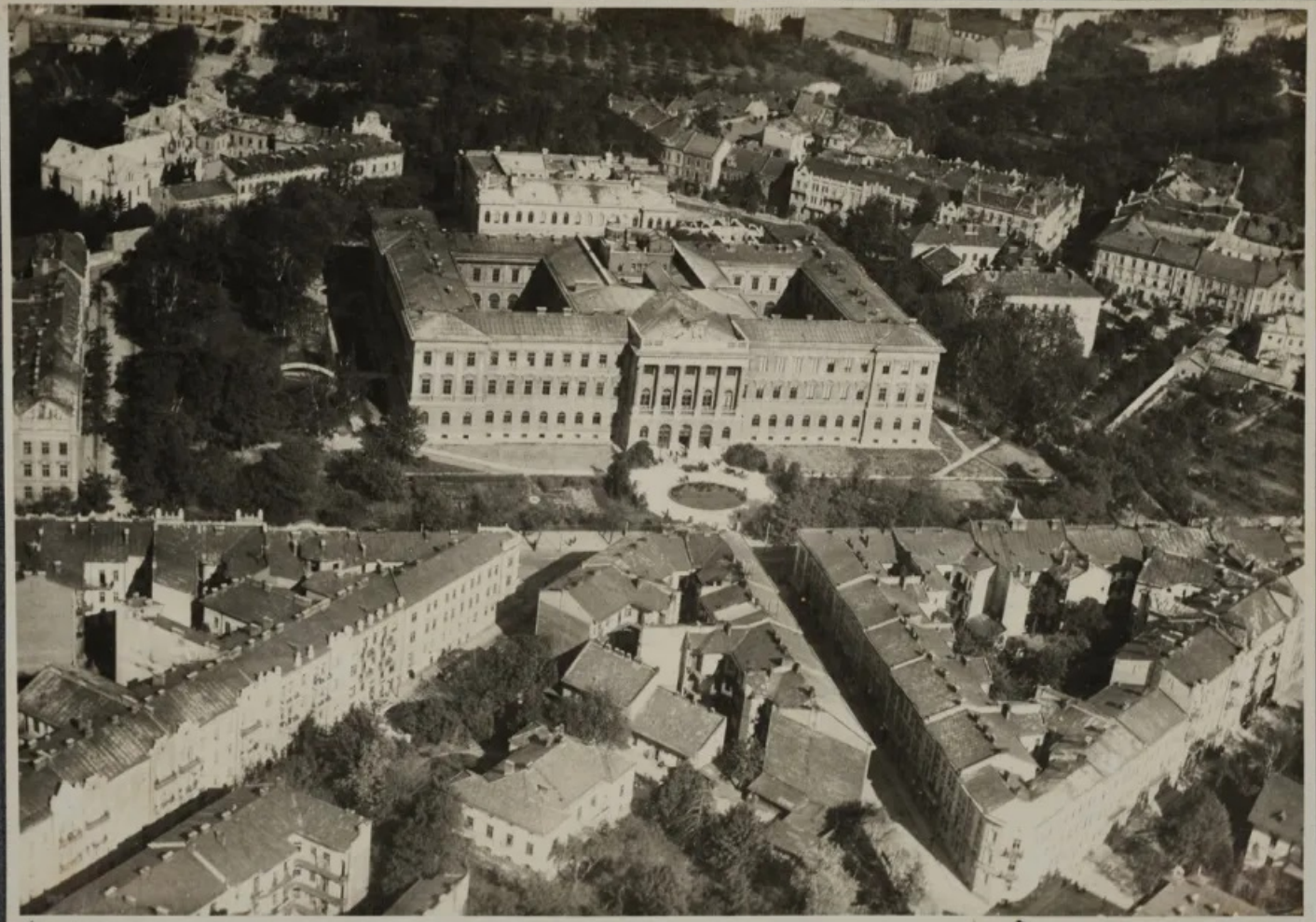

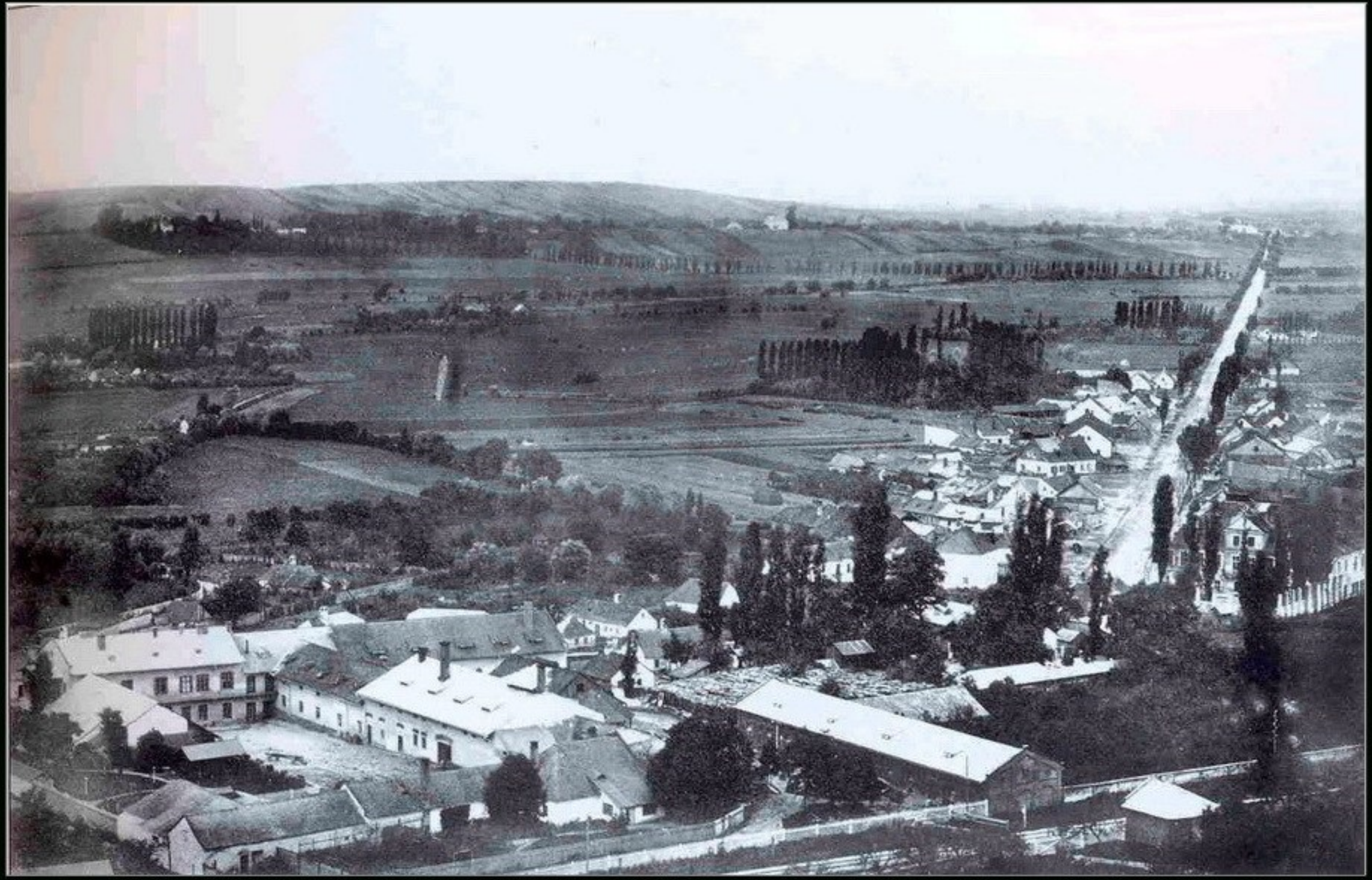

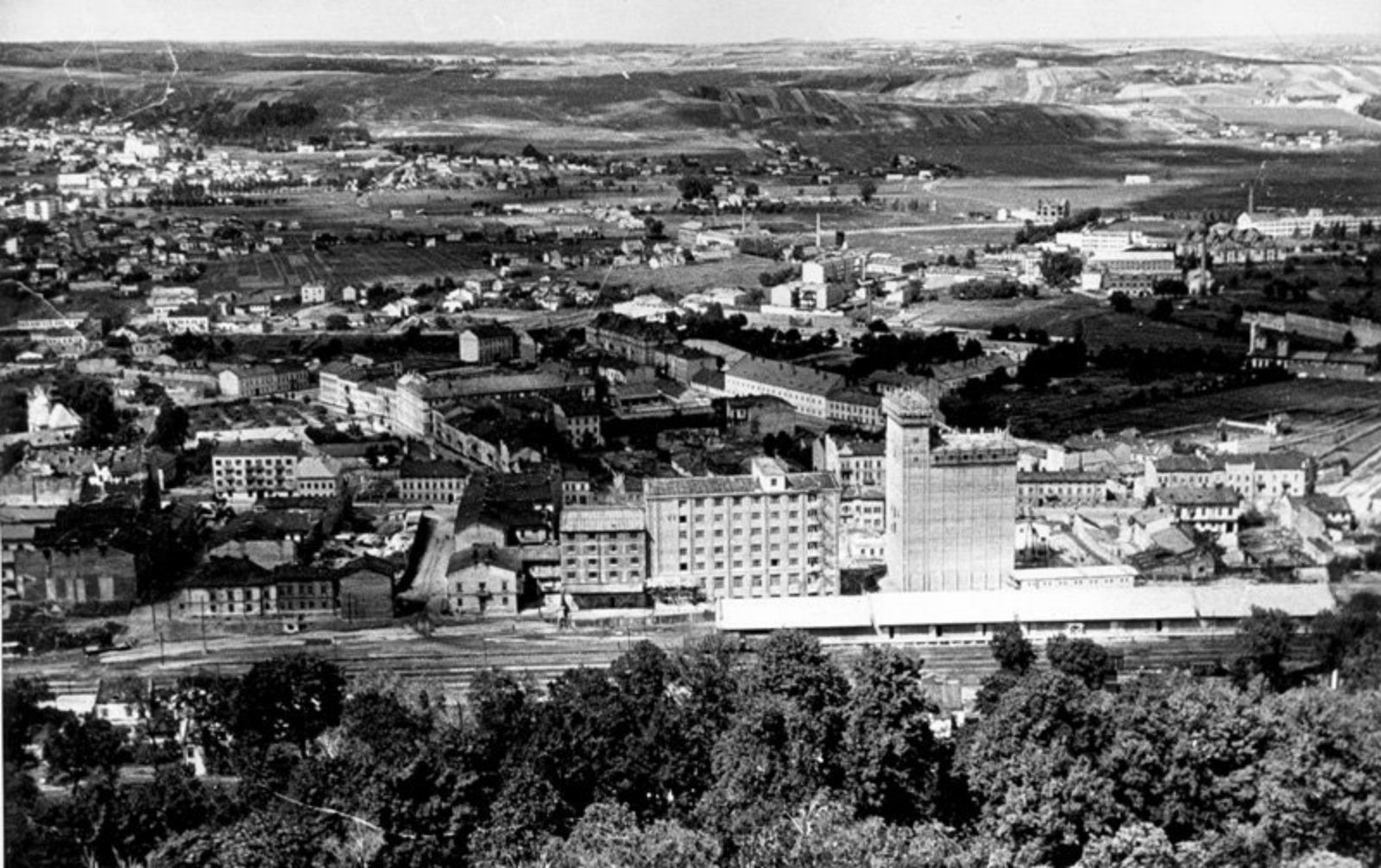

Lwów
Góra piaskowa.

XVIIA20
1938

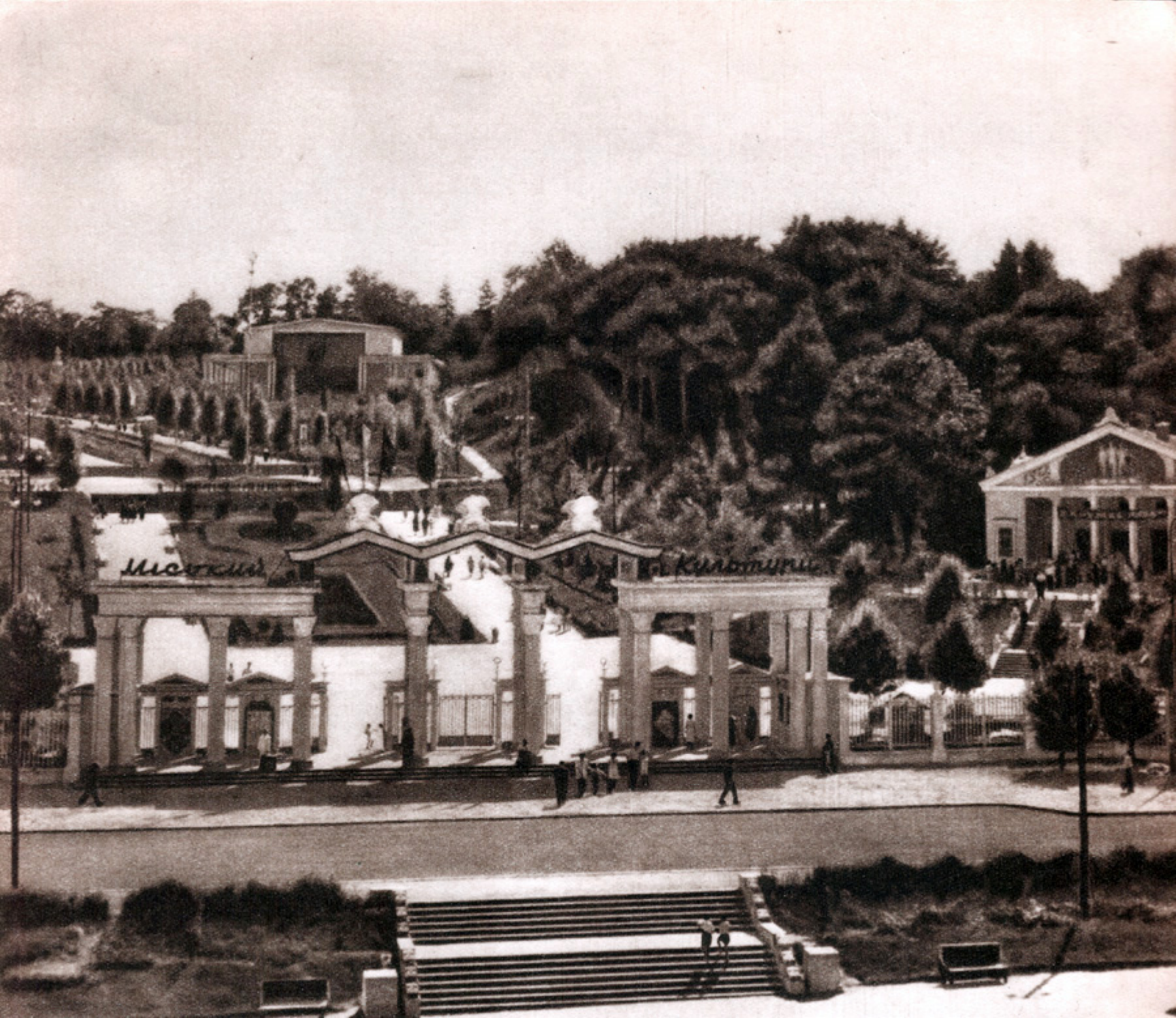

КИНОТЕАТР

ФОТО
ТАДЕР

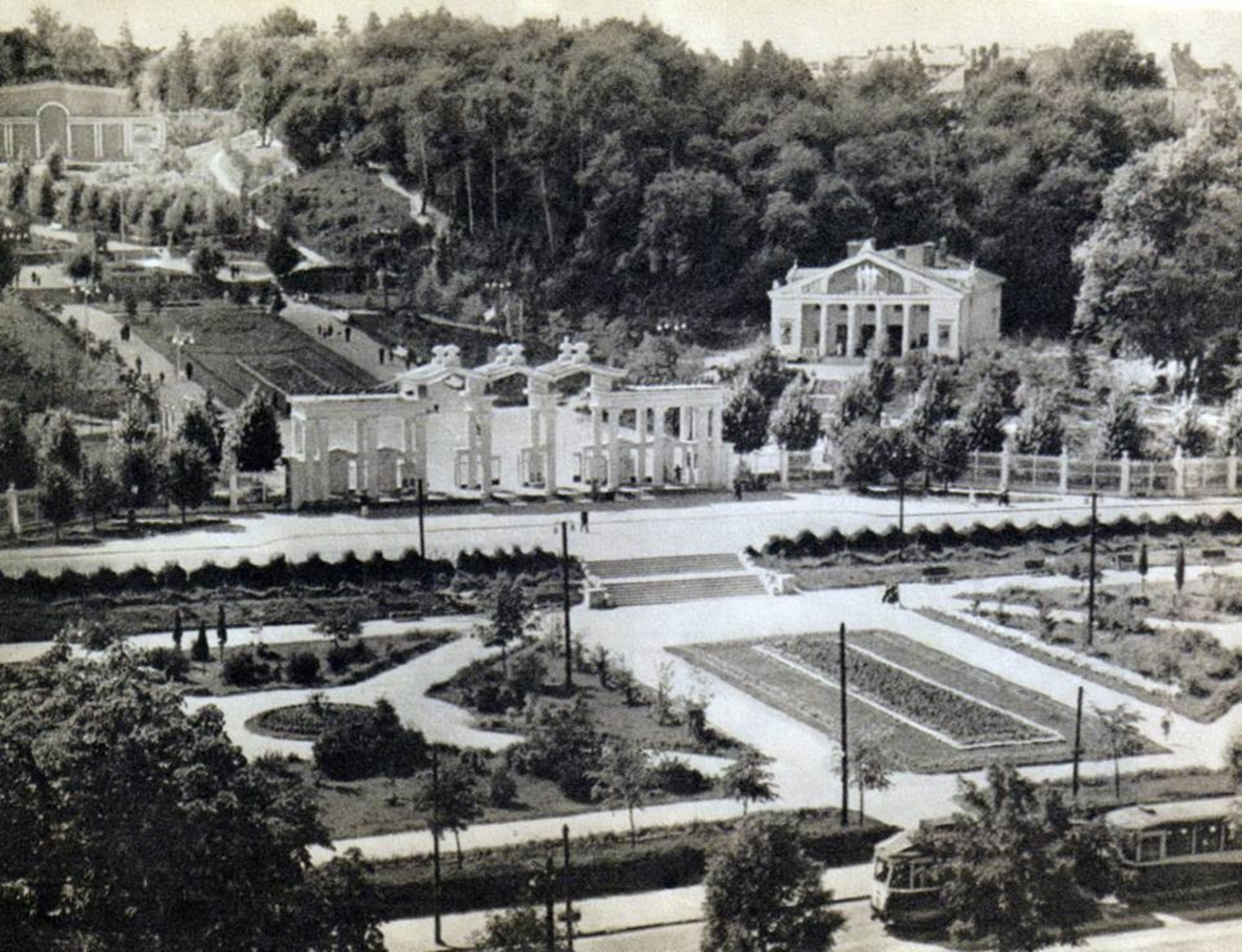

www.lvivcenter.org

www.vivcenter.org

www.lvivcente

www.lvivcenter.org

www.lvivcenter.org

ПРОСИМО

www.lvivcenter.org

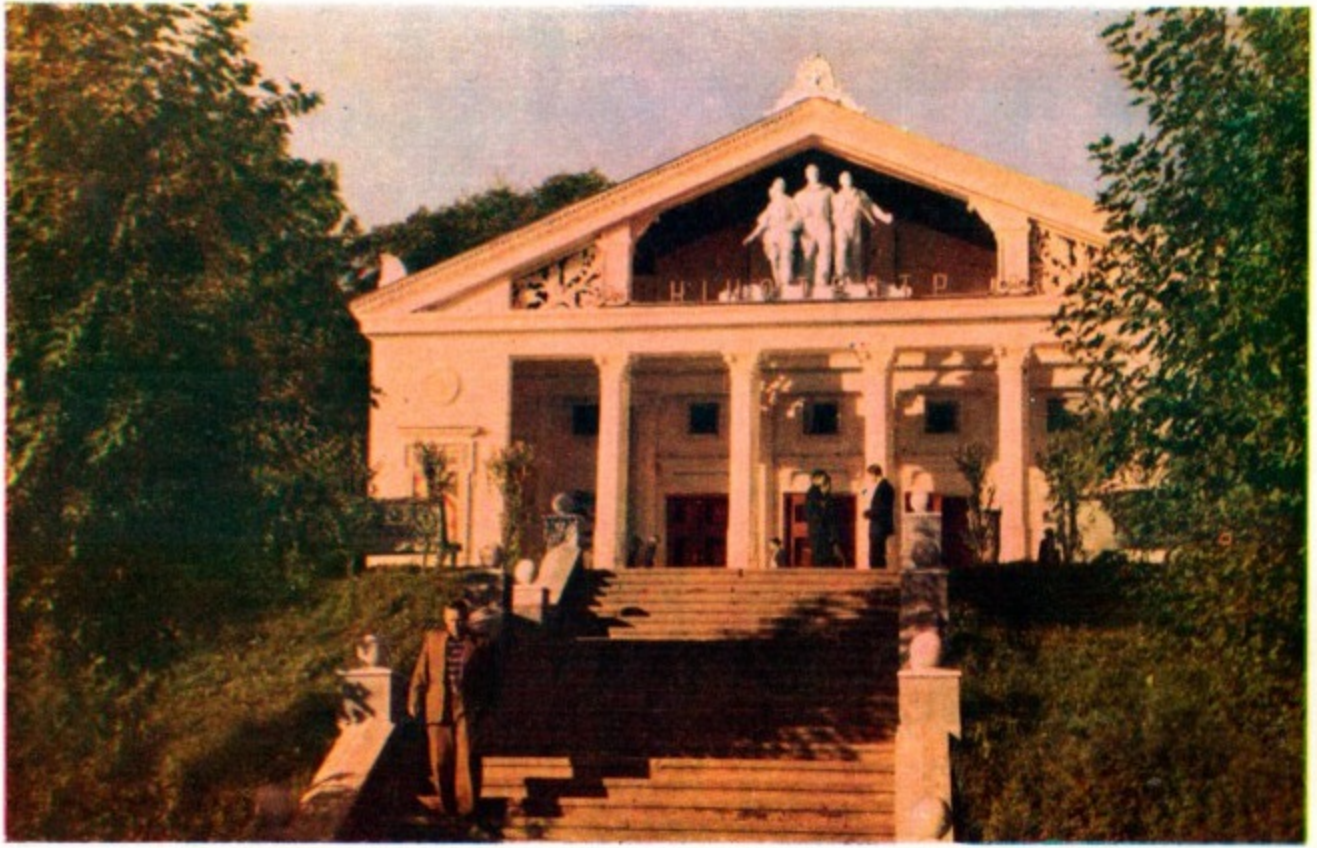

ЗЕЛЕНИЙ ТЕАТР
3-4-5-6 и 7
ЕСТРАДНЕ ПРЕДСТАВЛЕННЯ
„НЕВСЬКІ ЗОРІ"
НЕВСКИЕ ЗОРИ
www.lvivcenter.org

www.ivvcenter.org

культуры
www.vivcenter.org

www.lvivcenter.org

www.rivcenter.org

fotopolska.eu
Polska na fotografii

fotopolska.eu
Polska na fotografii

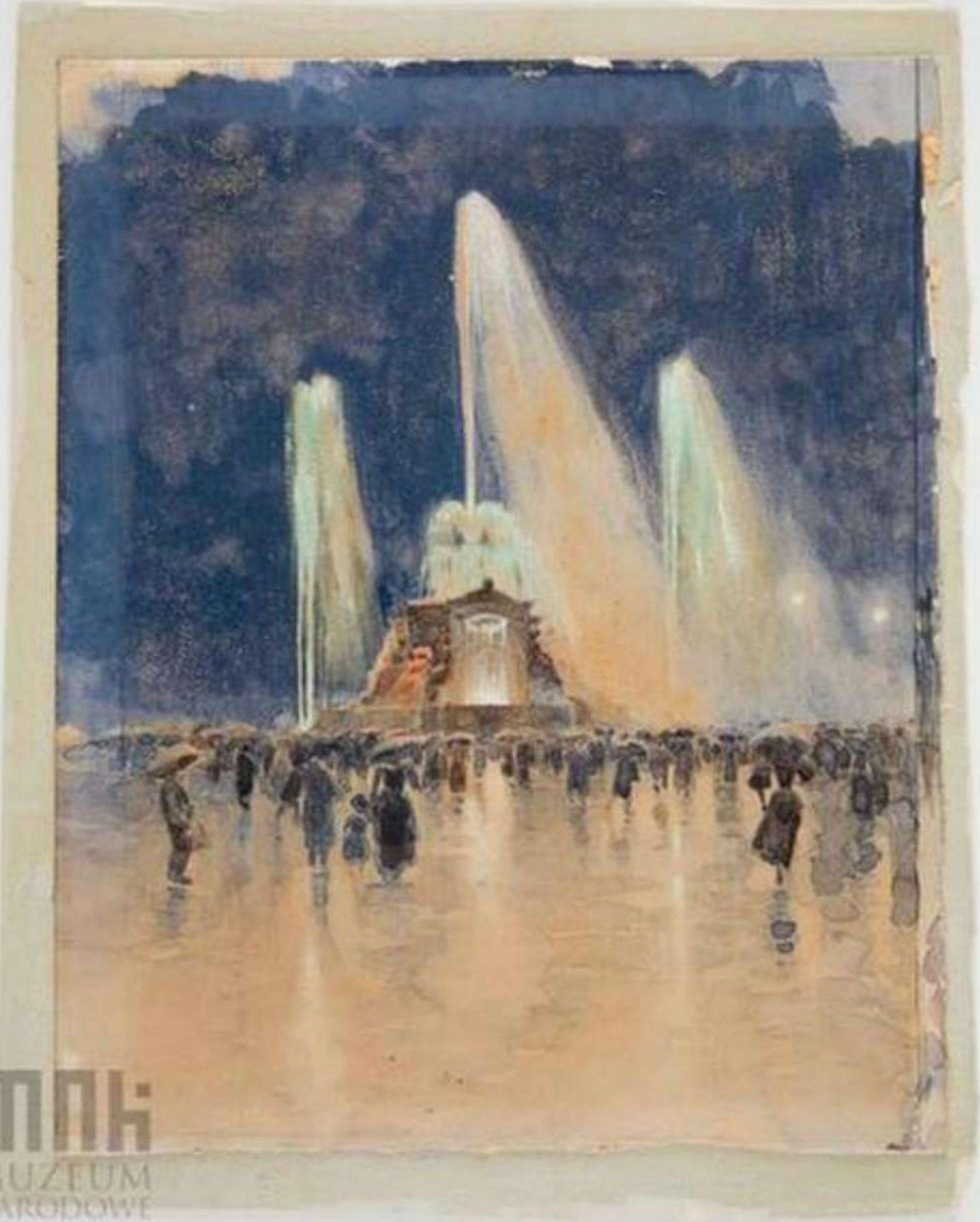

MNK
MUZEUM
NARODOWE
W KRAKOWIE

Lwów 14/6.04. Upadl jsem již úplně v zapomenutí!

Park Kiliński

Srdečný pozdrav! Kunstler

L. & P. 4268

L. & P. 4263

www.lvivcenter.org

Park Kilińskiego — Kiliński-Park
ПАРК КІЛІНСКОГО

LWÓW — LEMBERG — ЛЬВІВ

22/XI 99

d. 24. Juli 98. Meine liebe Tante! Wir sind nun glücklich
glücklich hier angekommen und befinden uns recht wohl.
Wir wünschen nun, daß es Euch auch recht gut gehen möge.
Mit vielen Grüßen

CSSO bng PÖMMLER & JONAS, DRESDEN

Pomn. Kilińskiego.

www.vivcenter.org

Park Kilińskiego — Kiliński-Park

Lwów — Lemberg

Ihren Wünsche nach-
kommend sende Ihnen
inzwischen eine
Karte. Mit Lembergruss
Eugenia Landesberger

fotopolska.eu
Polska na fotografii

Sadzawka w Parku Kilińskiego — Schwanteich im Kiliński-Park

Lwów — Lemberg

Kunstanstalt Kühnscherf & Bodes, Dresden. 6890 Gmd.

Lwów 1907

Liebes Fini!

Ich bin heute

1 Tag durchgefahren in Lemberg.

Wir haben noch

noch schön Zeit und

Hüte - hinten

fotopolska.eu
Polska na fotografii

Lwów — Lemberg

Park Kilińskiego — Kiliński Park

Nakładem S. W. Niemojowskiego we Lwowie. — Nr. 2.

Lwów. Pomnik Kilińskiego.

20/9.03.

Auf Wiedersehen am Mittwoch.

Sadzawka w Parku Kilińskiego
Schwanenteich im Kilińskipark
Lwów
Lemberg

Schwanenteich im Kilińskipark

Lwów. Pomnik Kilińskiego — Kiliński-Denkmal. Lemberg.

Lwów. — Lemberg.

Park Kilińskiego.

Lwów
Park Kilińskiego.

LWÓW. Park Kilińskiego.

Wydawn. sal. mal. polsk. Kraków. No. 17.

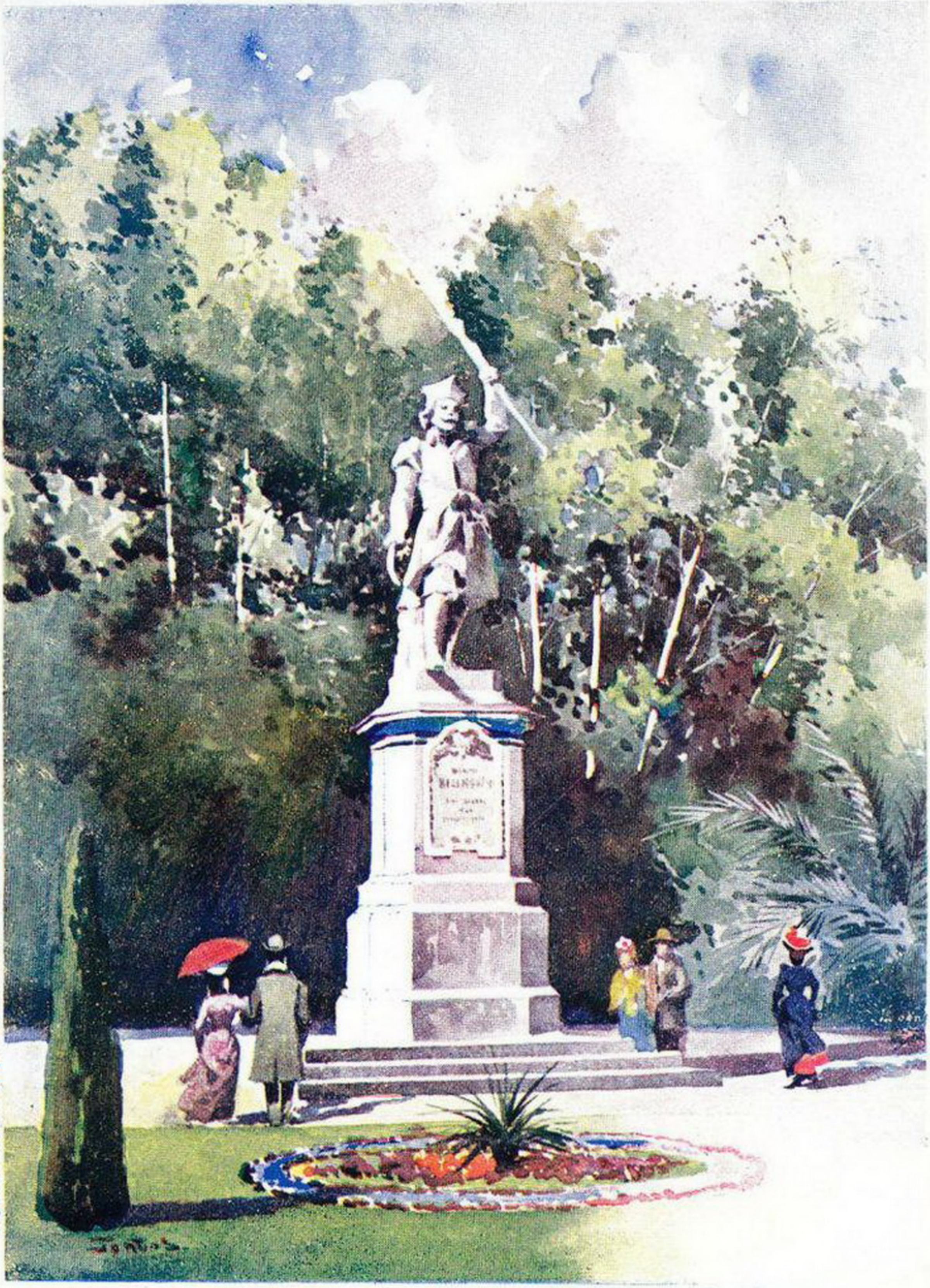

Pomnik Kilińskiego we Lwowie. Kiliński-Monument in Lemberg.

„WIECZÓR ŚWIĘTOJAŃSKI"
NA JARMARKU KRAJOWYM WE LWOWIE

„WIECZÓR ŚWIĘTOJAŃSKI"
NA JARMARKU KRAJOWYM WE LWOWIE

LWÓW Park Kilińskiego

fotopolska.eu
Polska na fotografii

Lwów — Lemberg

Park Kilińskiego.

Lwów — Lemberg
Park Kilińskiego — Kiliński-Park

1907.
dw. — Lemberg
Park Kilińskiego — Kiliński-Park

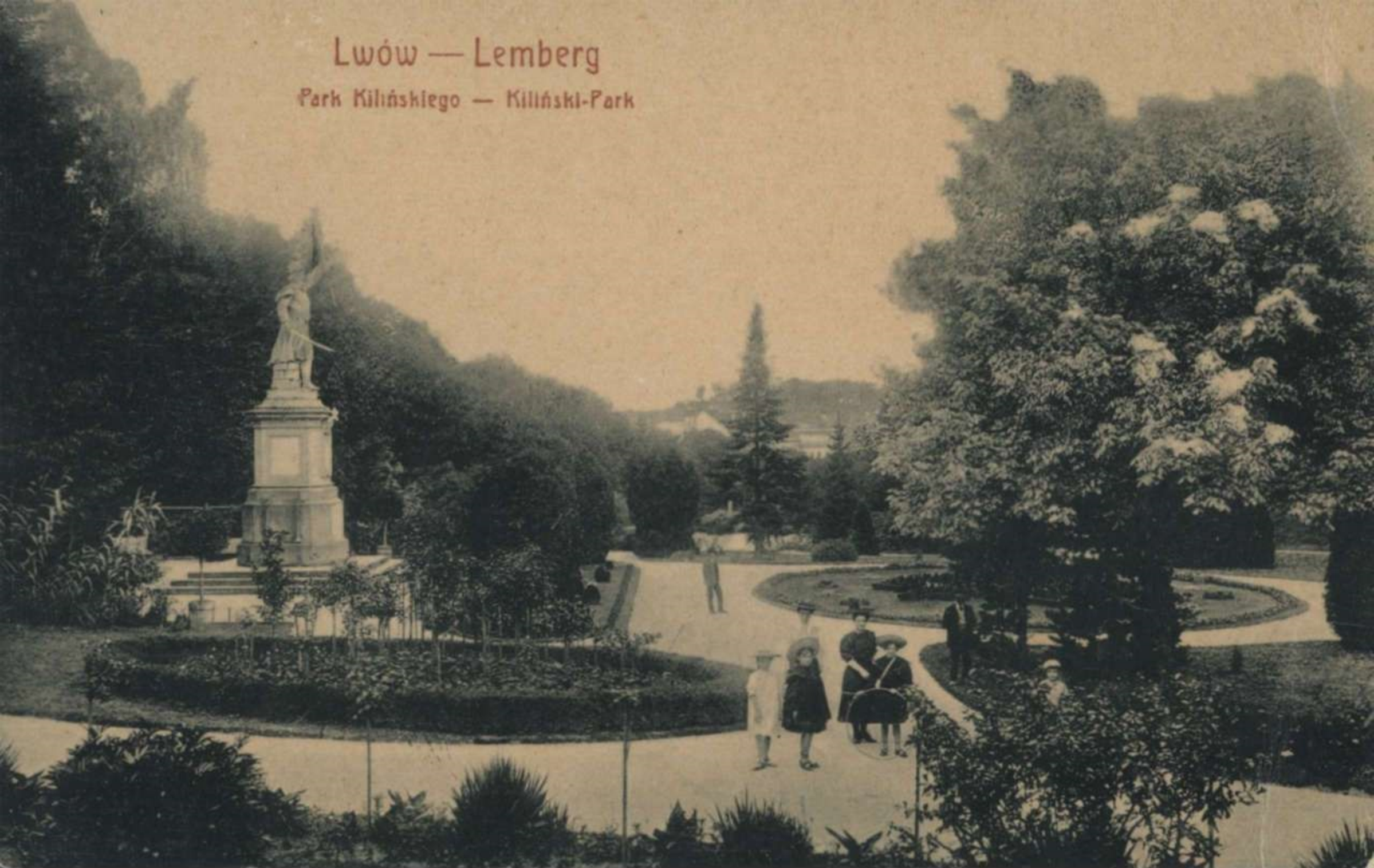
Lwów — Lemberg
Park Kilińskiego — Kiliński-Park

Lwów — Lemberg
Park Kilińskiego — Killiński-Park

Lemberg. Stryj. Park. Park Stryjski.

LWÓW-LEMBERG.
Wodotrysk na placu powystawowym.
Rzeźba ta należy dziś już do przeszłości - gdyż ta budowla rozebrana. Reprodukcya niniejsza będzie więc pamiątką pomnika zaginionych dzieł sztuki polskiej.
www.lvivcenter.org

Wzlot balonu we Lwowie: Łódź balonu z pasażerami: inżynierami Libańskim i Richtmanem i poruczuikiem Harnischem. Fot. Bahrynowicz i Stetkiewicz, Lwów.

Wzlot balonu we Lwowie: Grono przypatrującej się wzlotowi publiczności

Wzlot balonu we Lwowie: Grono przypatrującej się wzlotowi publiczności

Wzlot balonu we Lwowie: Balon „Awiata“ w chwili wzlotu z placu powystawowego.

Fot. M. Münz, Lwów.

Pomnik Kilińskiego w parku stryjskim.

LWÓW. — Park Kilińskiego.
LÉOPOL. — Jardin des Kiliński.

Sorawia
fotopolska.eu
Polska na fotografii

Lwów — Park Kilińskiego.

LWÓW — Park Kilińskiego.
LEMBERG Kiliński=Park.

fotopolska.eu
Polska na fotografii

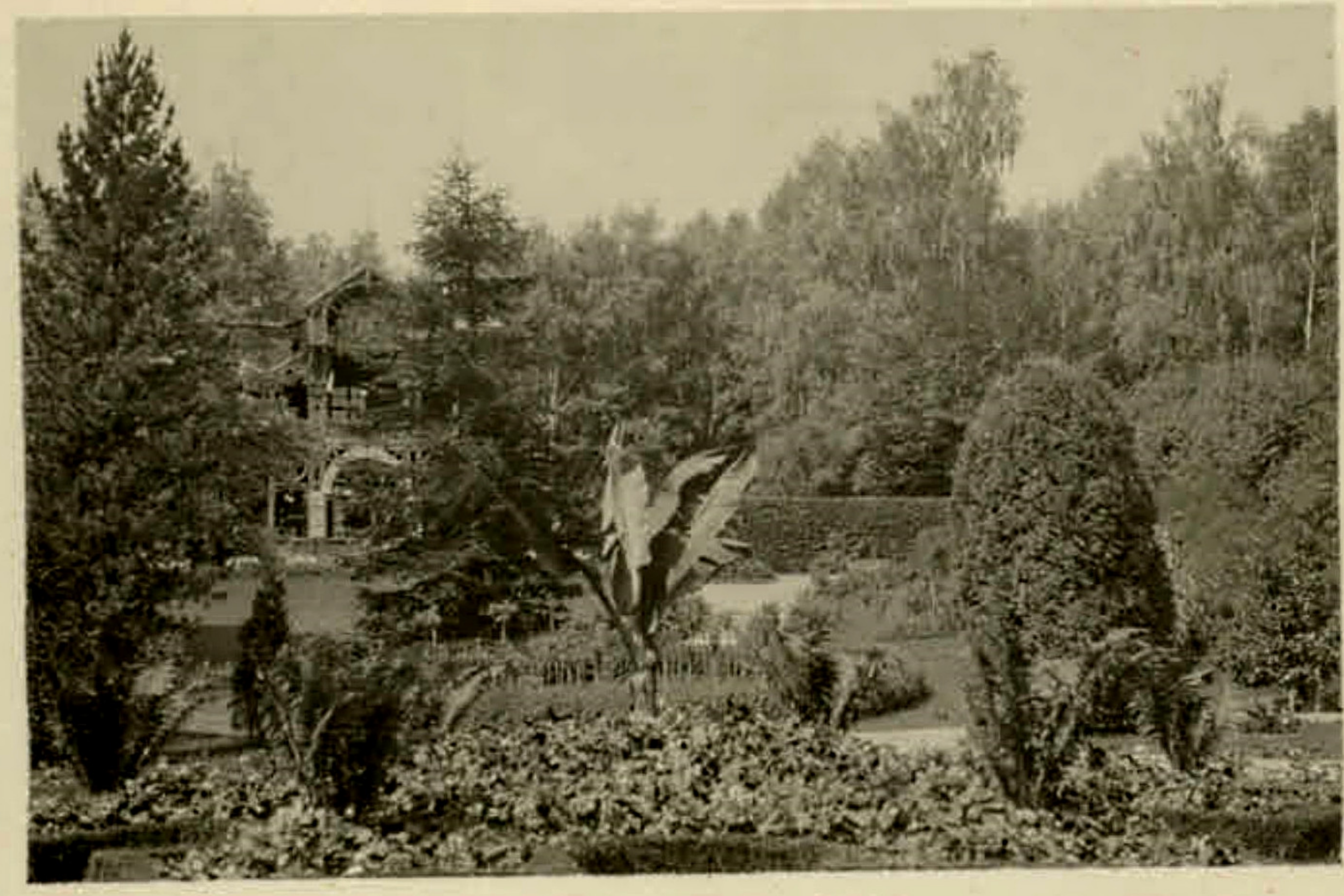

fotopolska.eu
Polska na fotografii

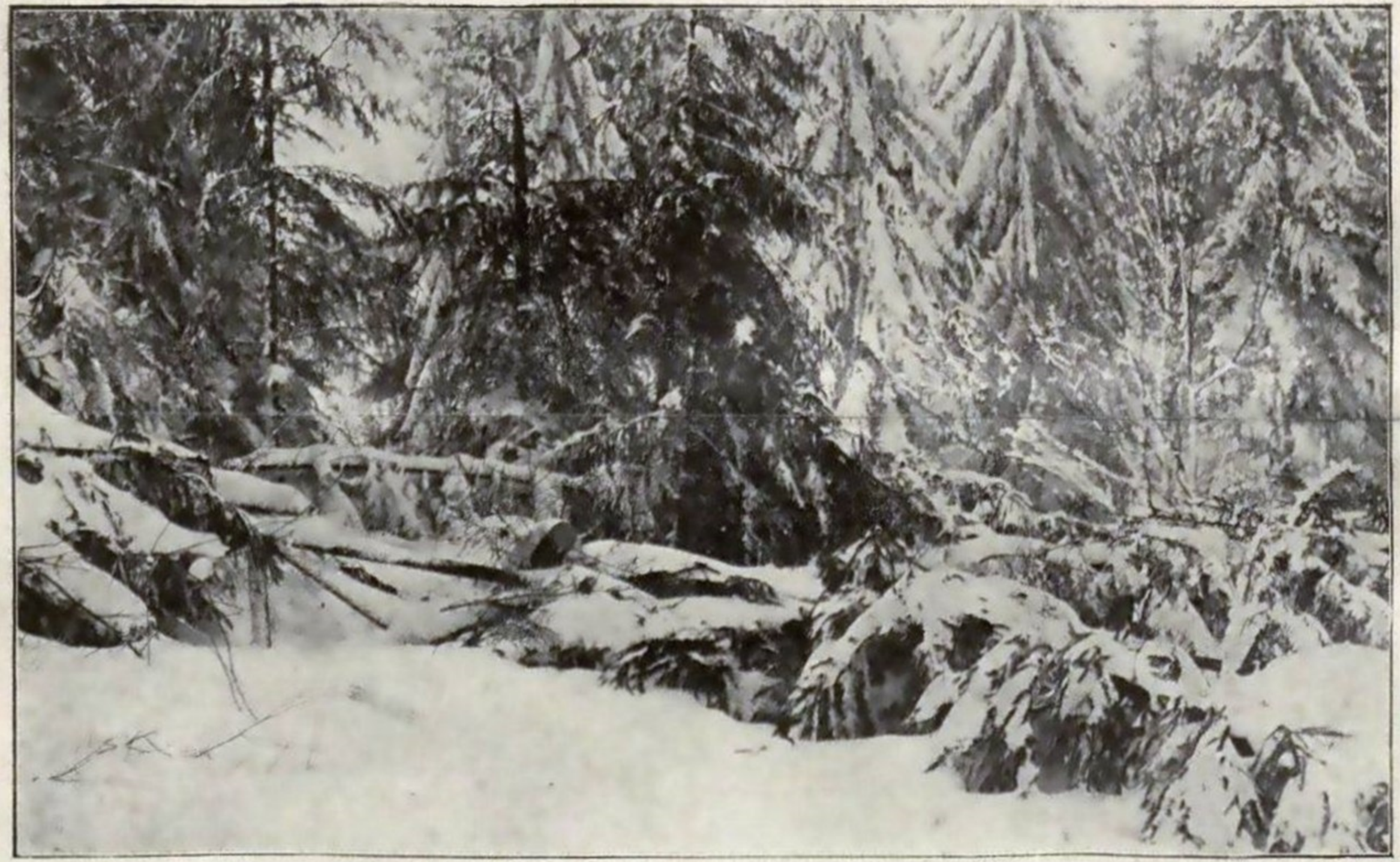

Śnieżyce w kwietniu: Park Kilińskiego we Lwowie podczas świąt wielkanocnych.

fotopolska.eu
Polska na fotografii

Lwów Park Kilińskiego

fotopolska.eu
Polska na fotografii

Park Kilińskiego.
Kiliński's Park.

Lwów — Park Kilińskiego.
Lemberg — Kiliński's Park.

Львовъ — Паркъ Килинскаго.

Lwów — Park Kilińskiego.

Lwów — Park Kilińskiego.
Lemberg — Kiliński's Park.

fotopolska.eu
Polska na fotografii

fotopolska.eu
Polska na fotografii

ЗИМНІЯ КАРТИНКИ
ВЪ ПАРКѢ КИЛИНСКАГО.

ZIMOWE PEJZARZE
W PARKU KILIŃSKIEGO.

ЗИМНІЯ КАРТИНКИ
ВЪ ПАРКѢ КИЛИНСКАГО.

ZIMOWE PEJZARZE
W PARKU KILIŃSKIEGO.

ЗИМНІЯ КАРТИНКИ
ВЪ ПАРКѢ КИЛИНСКАГО.

ZIMOWE PEJZARZE
W PARKU KILIŃSKIEGO.

ПАРКЪ КИЛИНСКАГО.

PARK KILIŃSKIEGO.

JANOWI
KILINSKIEMU

JĄNOWI
KILIŃSKIEMU

LWÓW. Park i Pomnik Jana Kilińskiego

LWÓW. Park i Pomnik Jana Kilińskiego

LWÓW. Pomnik Killińskiego.

fotopolska.eu
Polska na fotografii

Lwów. Pomnik Kilińskiego.

Lwów. Park Jana Kilińskiego

Narodowe Archiwum Cyfrowe

Narodowe Archiwum Cyfrowe

LWÓW. Park Kilińskiego

www.lvivcenter.org

LWÓW. Pomnik Kilińskiego w Parku Kilińskiego.
LEOPOL. Monument de Kiliński. *Fot. A. Lenkiewicz.*

www.poliart.biz

Lwów Park Kilinskiego.

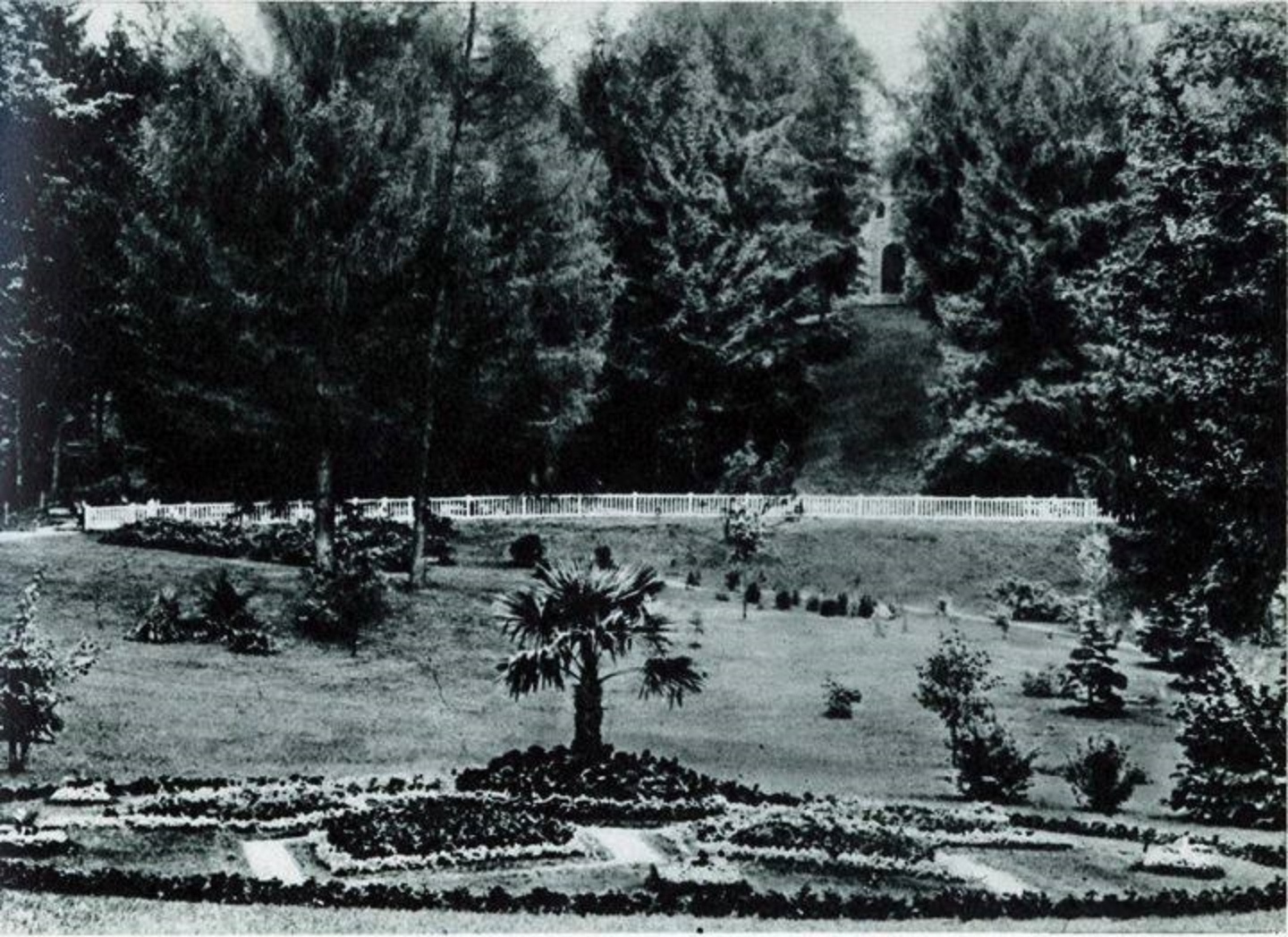

Park Kilińskiego — Parc Kiliński

www.lvivcenter.org

fotopolska.eu
Polska na fotografii

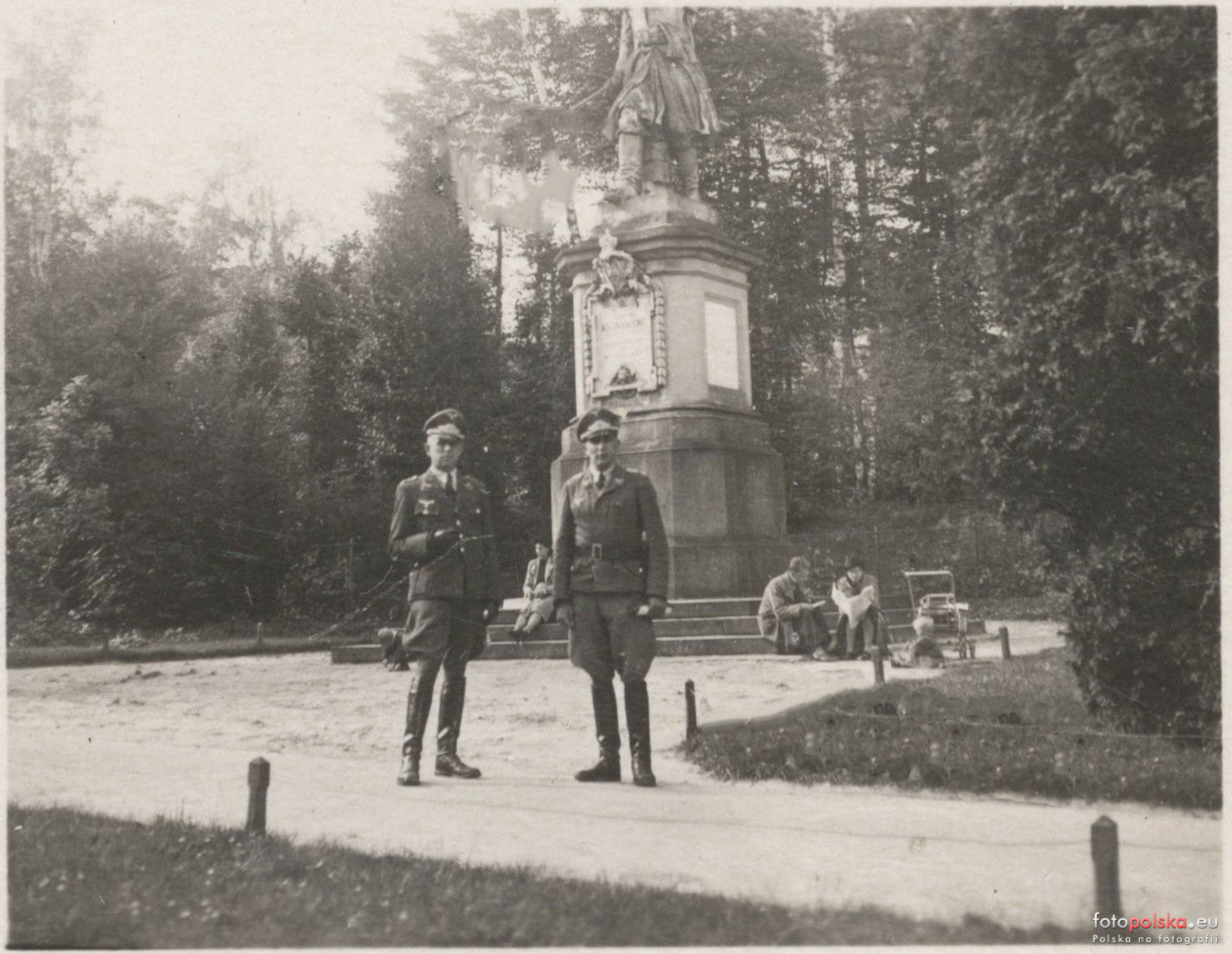
fotopolska.eu
Polska na fotografii

LEMBERG Stryjer Park

Narodowe Archiwum Cyfrowe

14.

Kage

www.lvivcenter.org

JANOVI
KILINSKIEMU

fotopolska.eu
Polska na fotografii

fotopolska.eu
Polska na fotografii

www.lvivcenter.org

www.vivicentefo.org

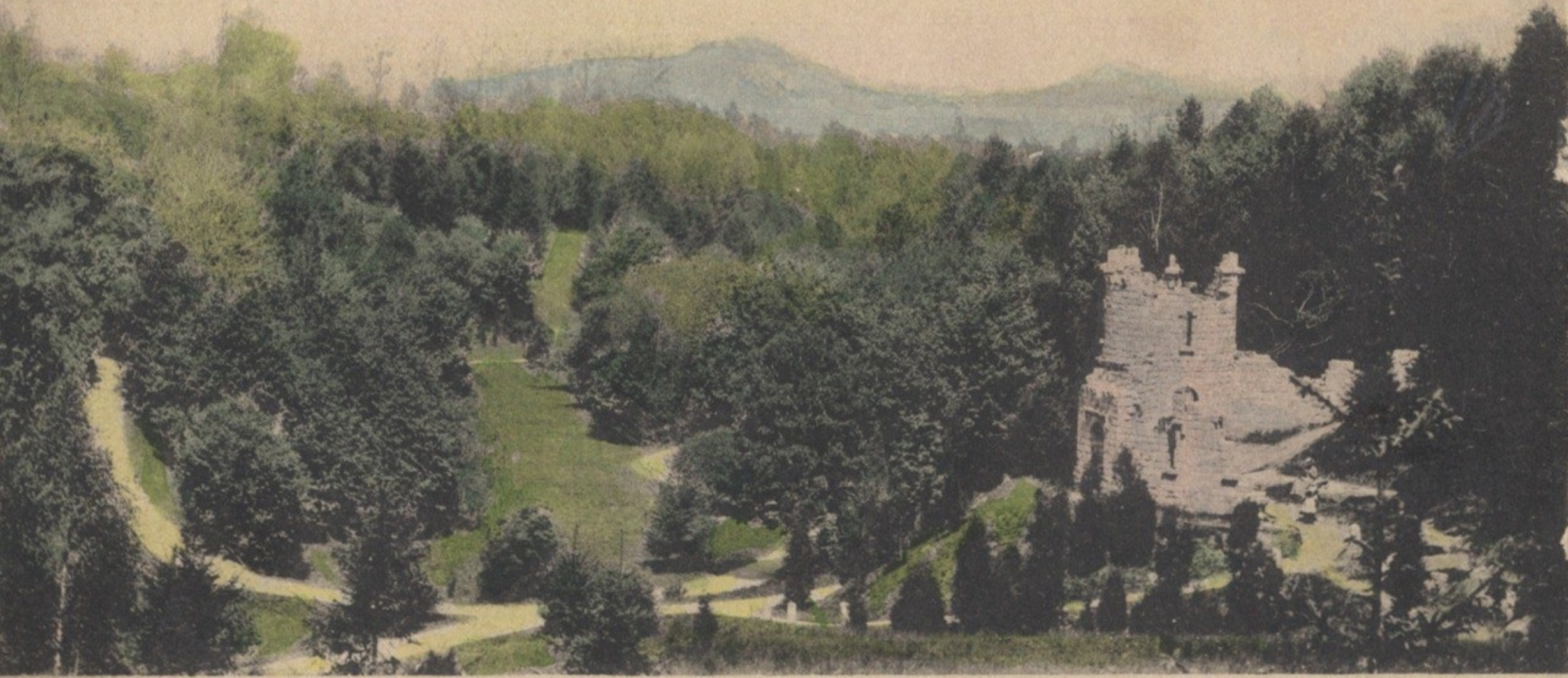

Park Kilińskiego

Lwów.

fotopolska.eu
Polska na fotografii
Lwów 1923.

LWÓW. Ruiny w parku Kilińskiego.

Lwów. Ruiny na Górze Kalwaryjskiej

fotopolska.eu
Polska na fotografii

fotopolska.eu
Polska na fotografii

Lwów. - Park Kilińskiego.
Léopol. - Le parc Kilinski.

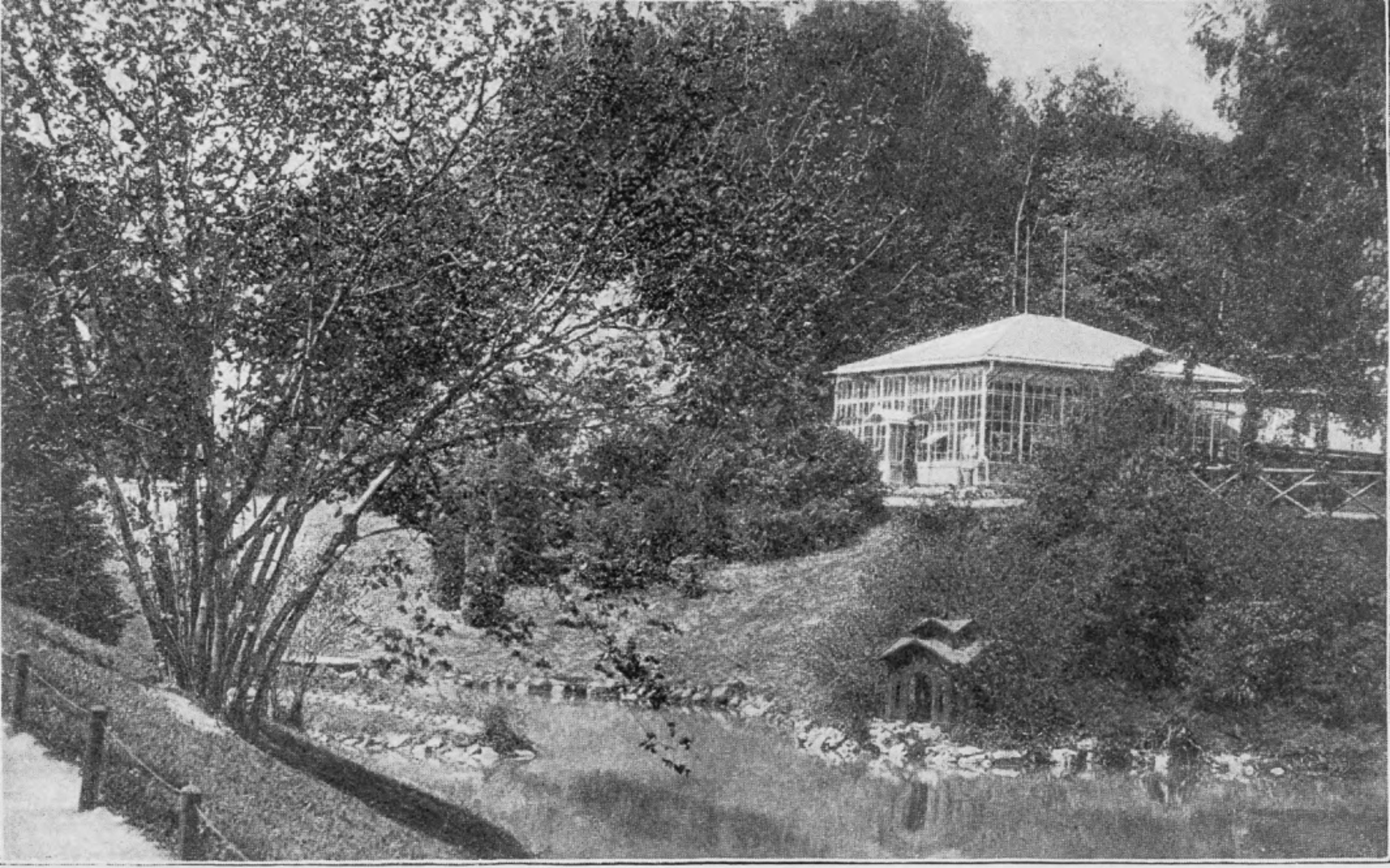

www.poliart.biz

26/9/1904.
Sadzawka w parku Stryjskim, Lwów
Bertha Geerts

LWÓW. — Park stryjski (Sadzawka).
LÉOPOL. — Park de Stryj (Jet d'ĕau).

www.castles.com.ua

Lwów. Park Kilińskiego z sadzawką.
Lemberg. Kilinski-Park.

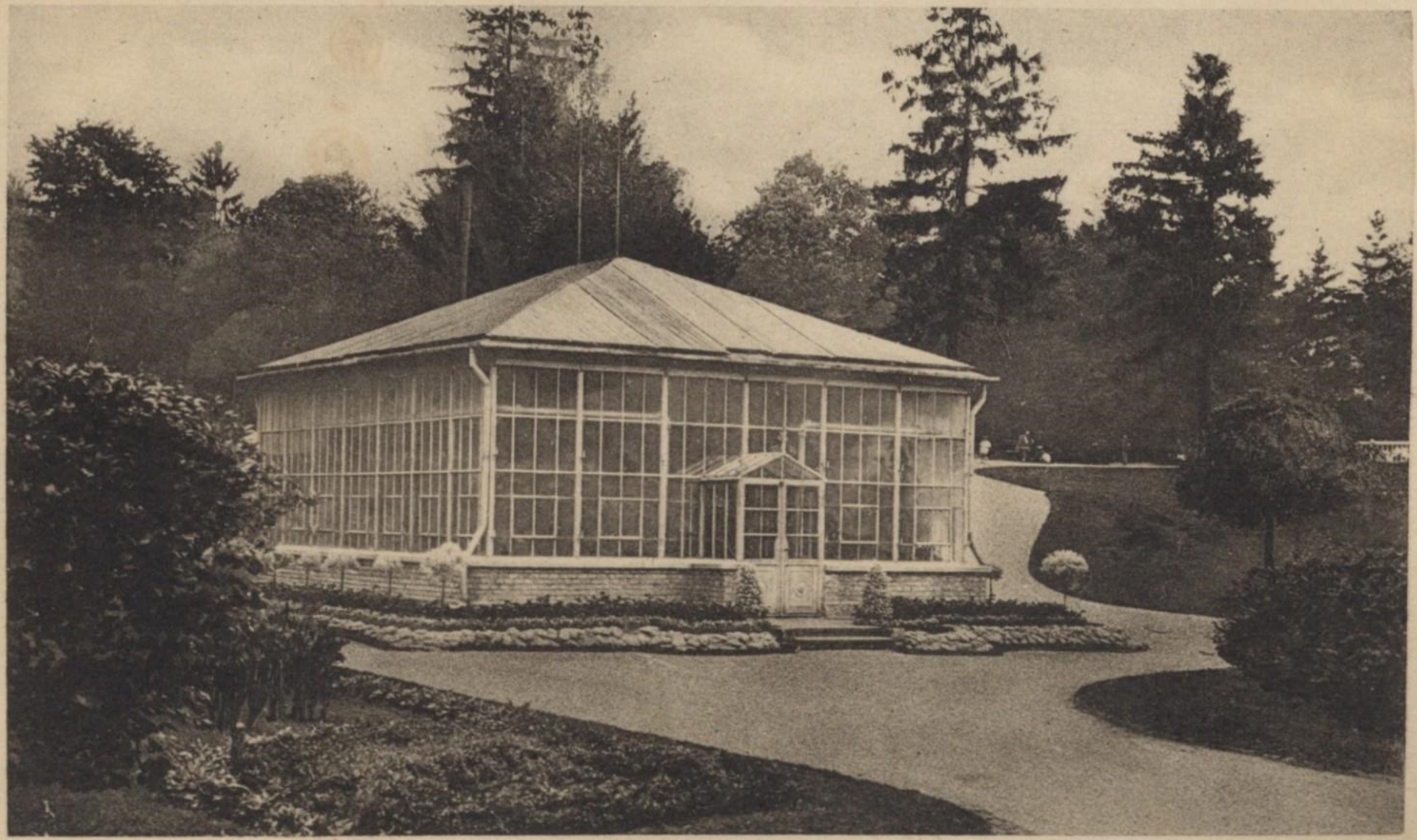

LWÓW. Park Kilińskiego. Palmiarnia.

www.poliart.biz

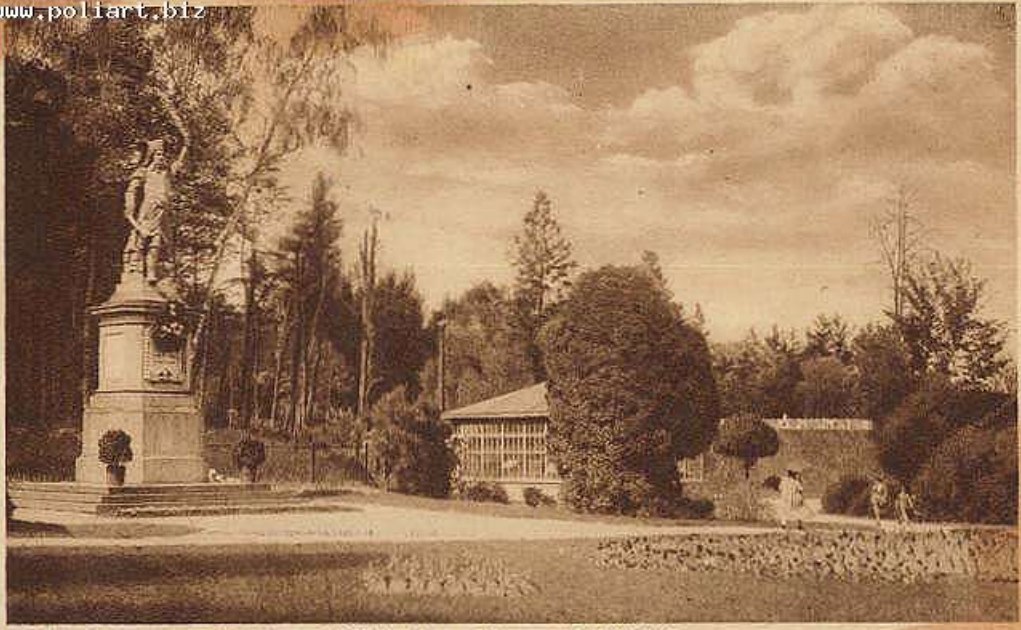

LWÓW. Park i pomnik Kilińskiego. LÉOPOL. Parc et Monument de Kiliński.

fotopolska.eu
Polska na fotografii

fotopolska.eu
Polska na fotografii

Львовъ. Водокачка въ паркѣ Кіяиискаго
Lwów, Wieża wodna w parku Kilińskiego

www.lvivcenter.org

Lwów — Wieża wodna w Parku Kilińskiego.
Lemberg — Wasserturm Kiliński Park.

Soravia

fotopolska.eu
Polska na fotografii

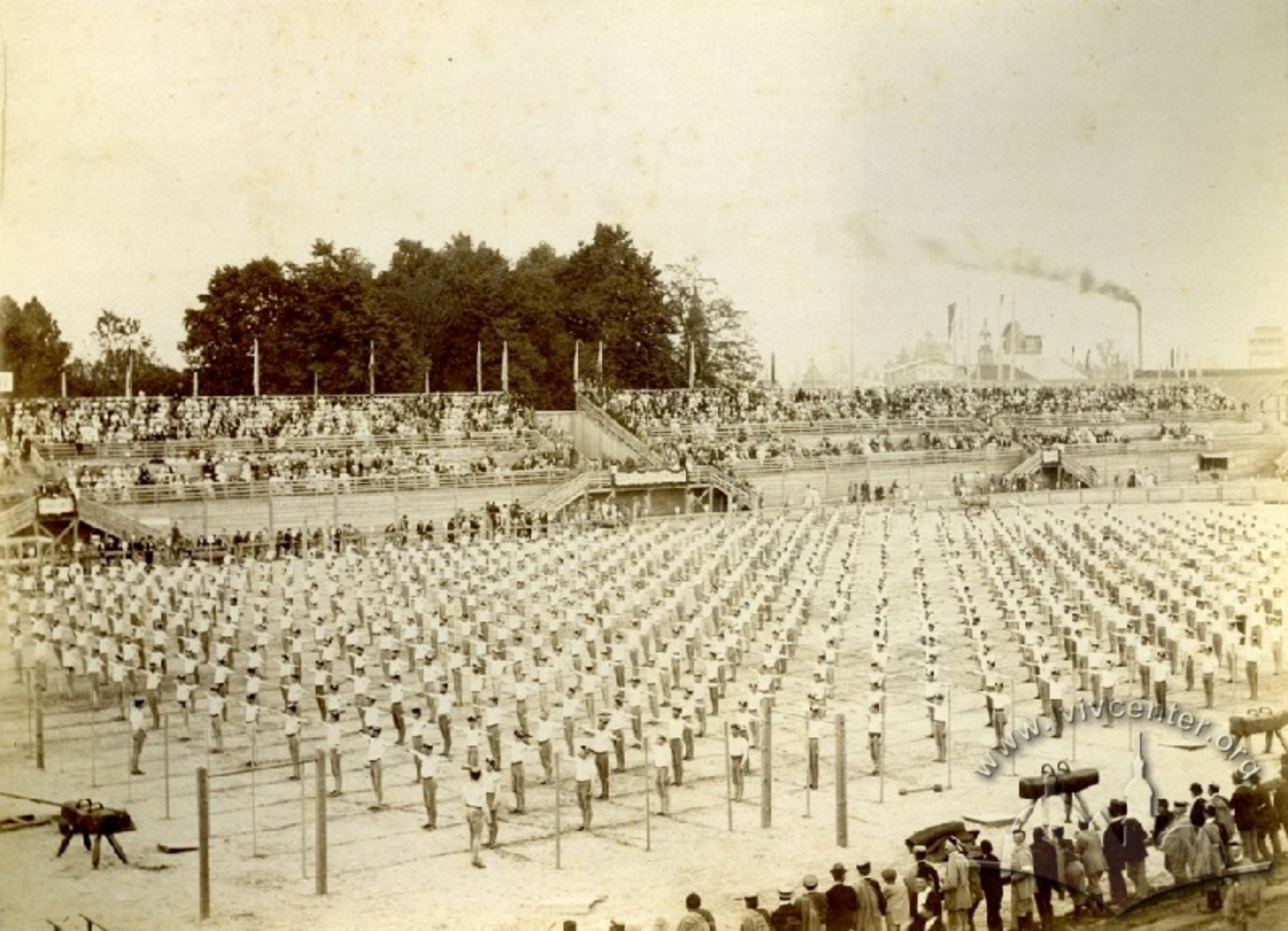
www.vivcenter.org

TRYBUNA IV

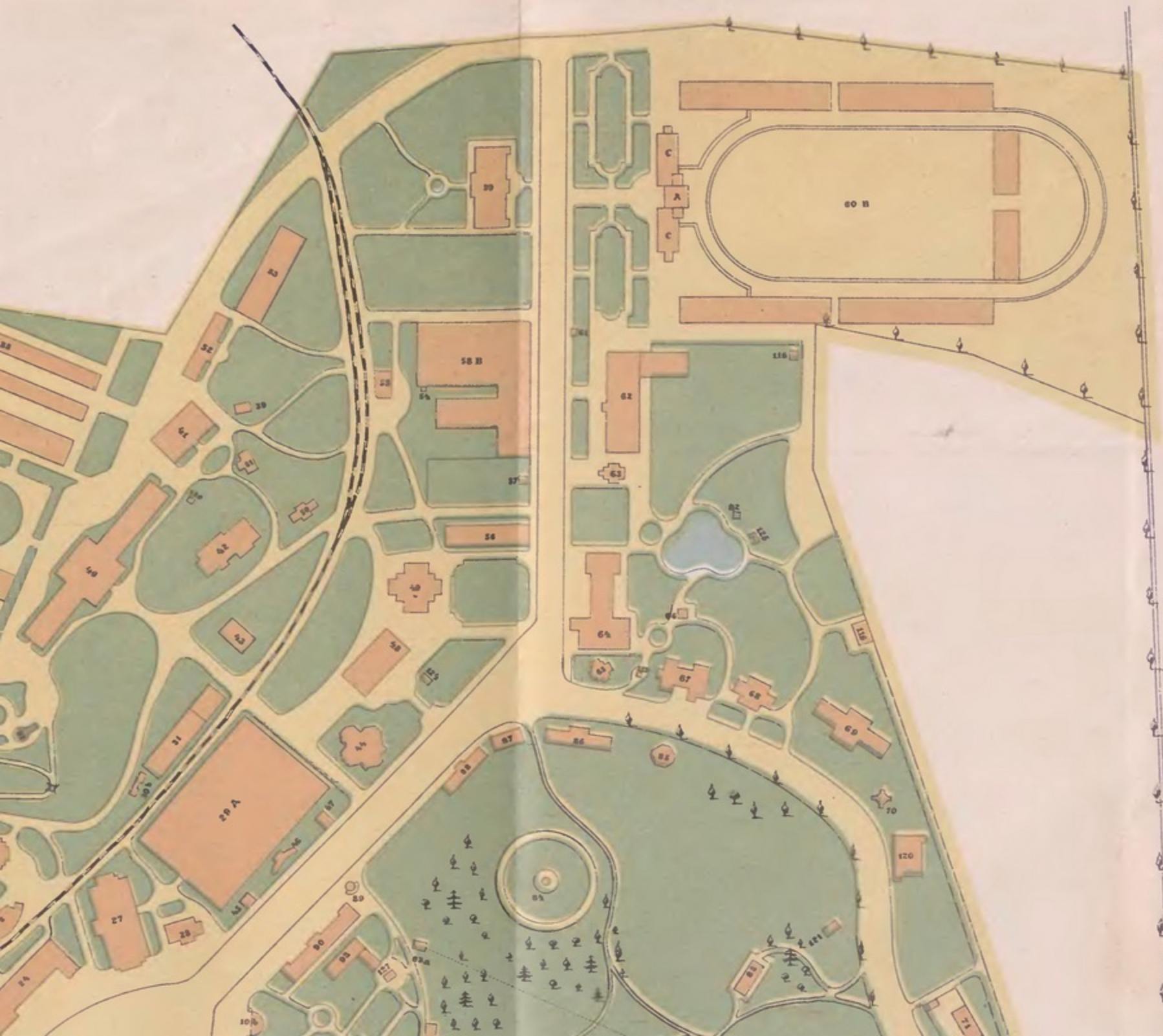
DROGA STRYJSKA

Międzynarodowe wyścigi kolarskie we Lwowie: Grupa cyklistów, uczestniczących w wyścigach. Fot. M. Münz, Lwów.

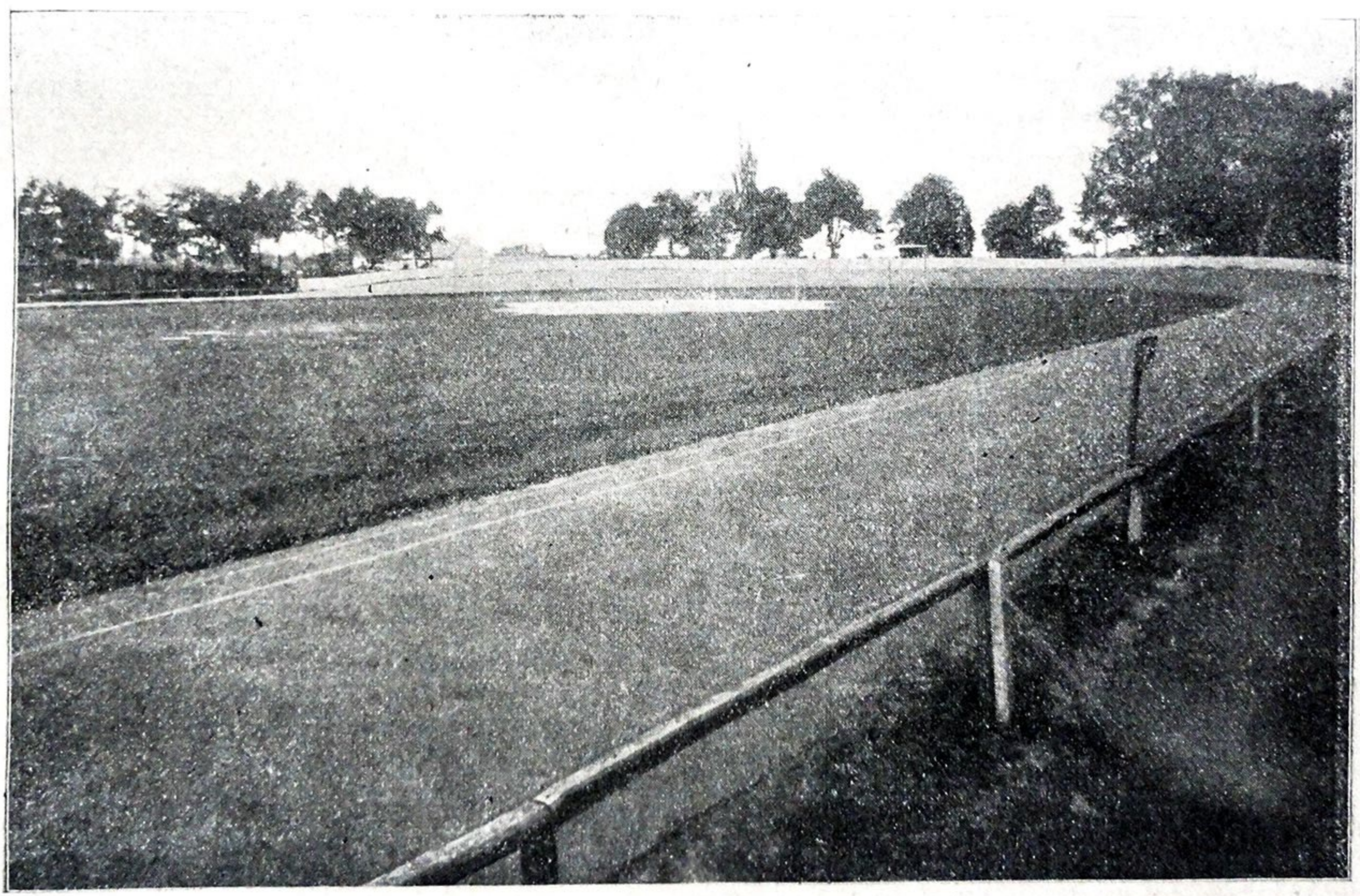

Площа „С — Б“. Часть західна від стрийського гостинця.

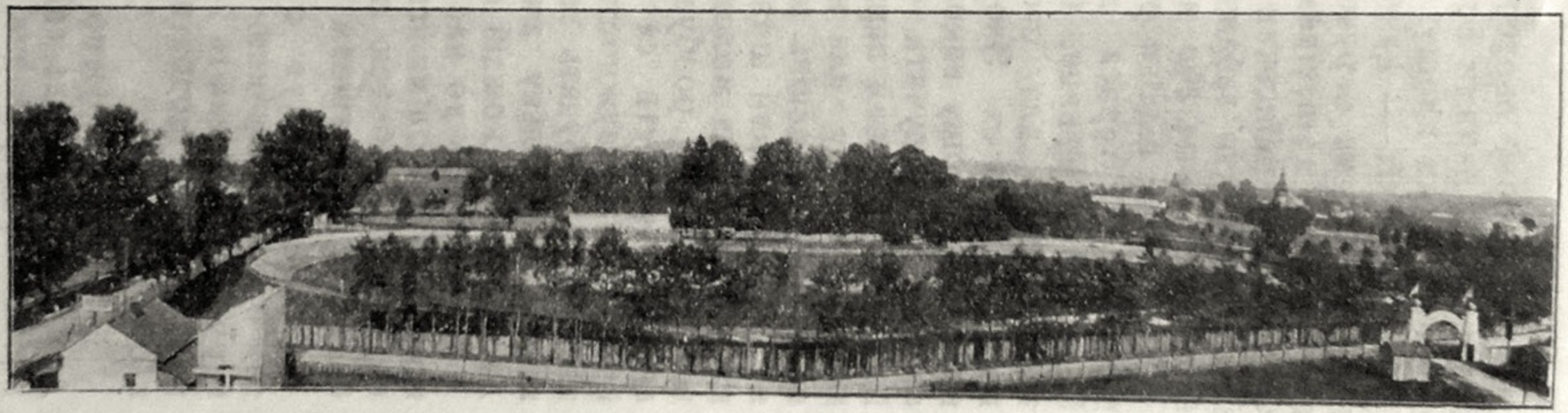

Вид цїлого „Українського Городу“ у Львові, який маємо здобути.

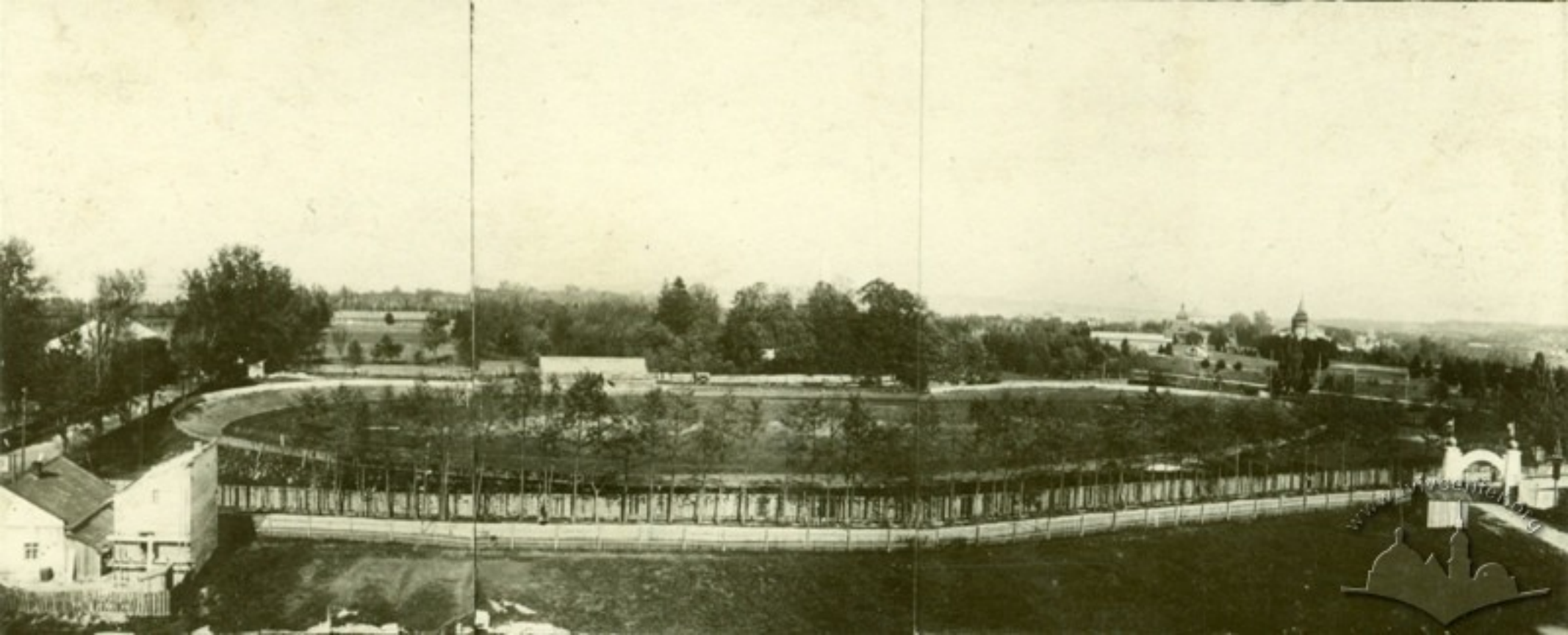

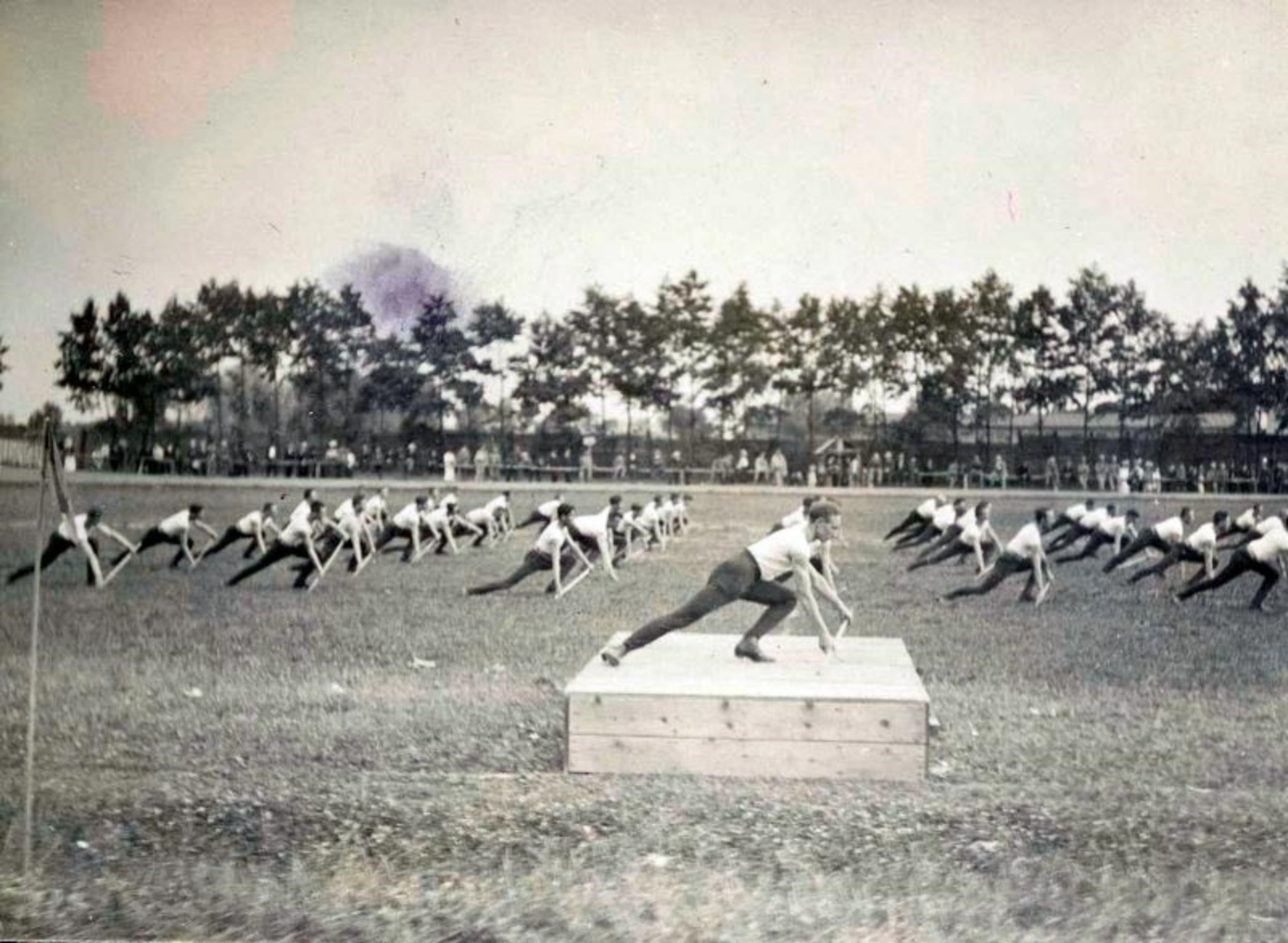

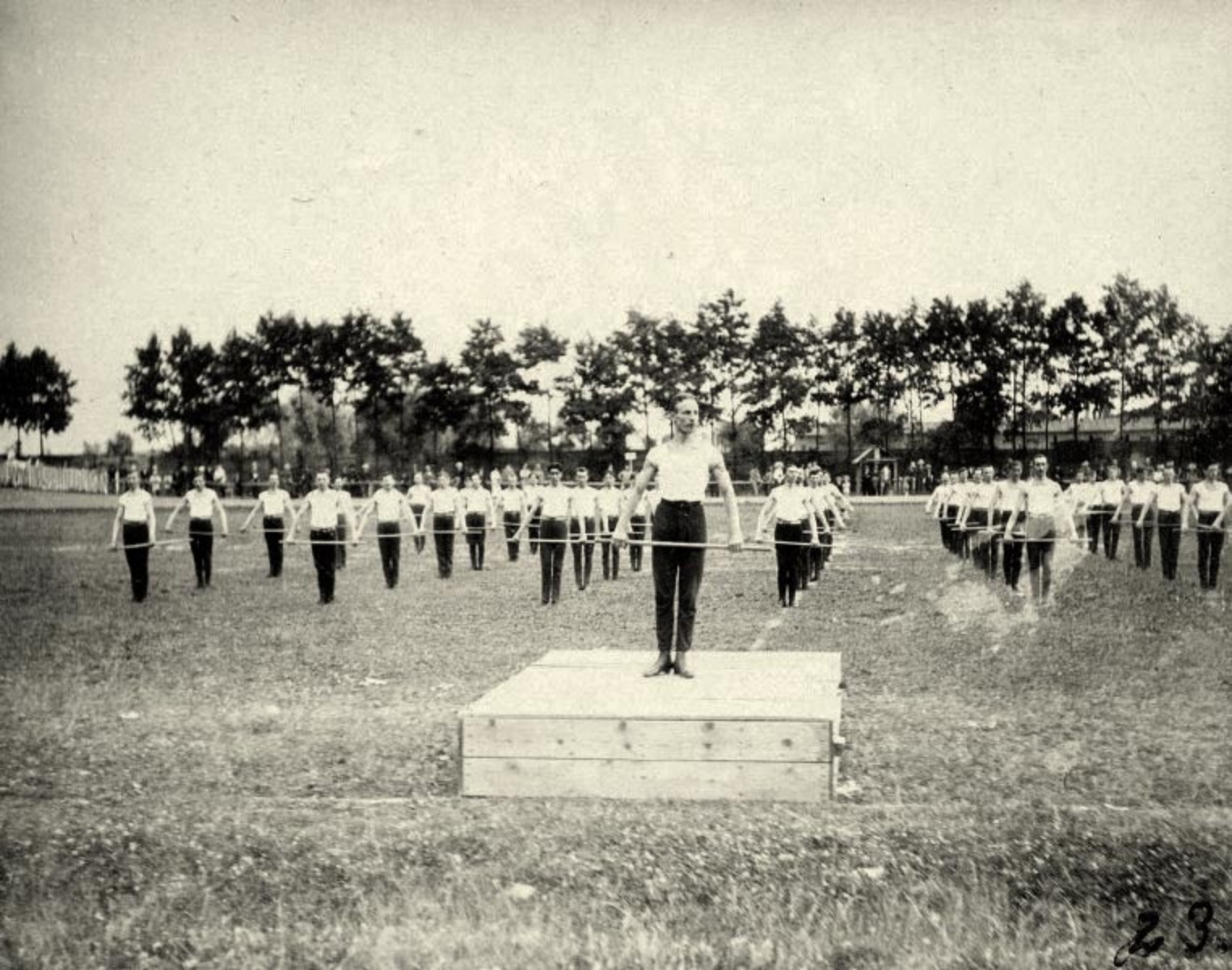

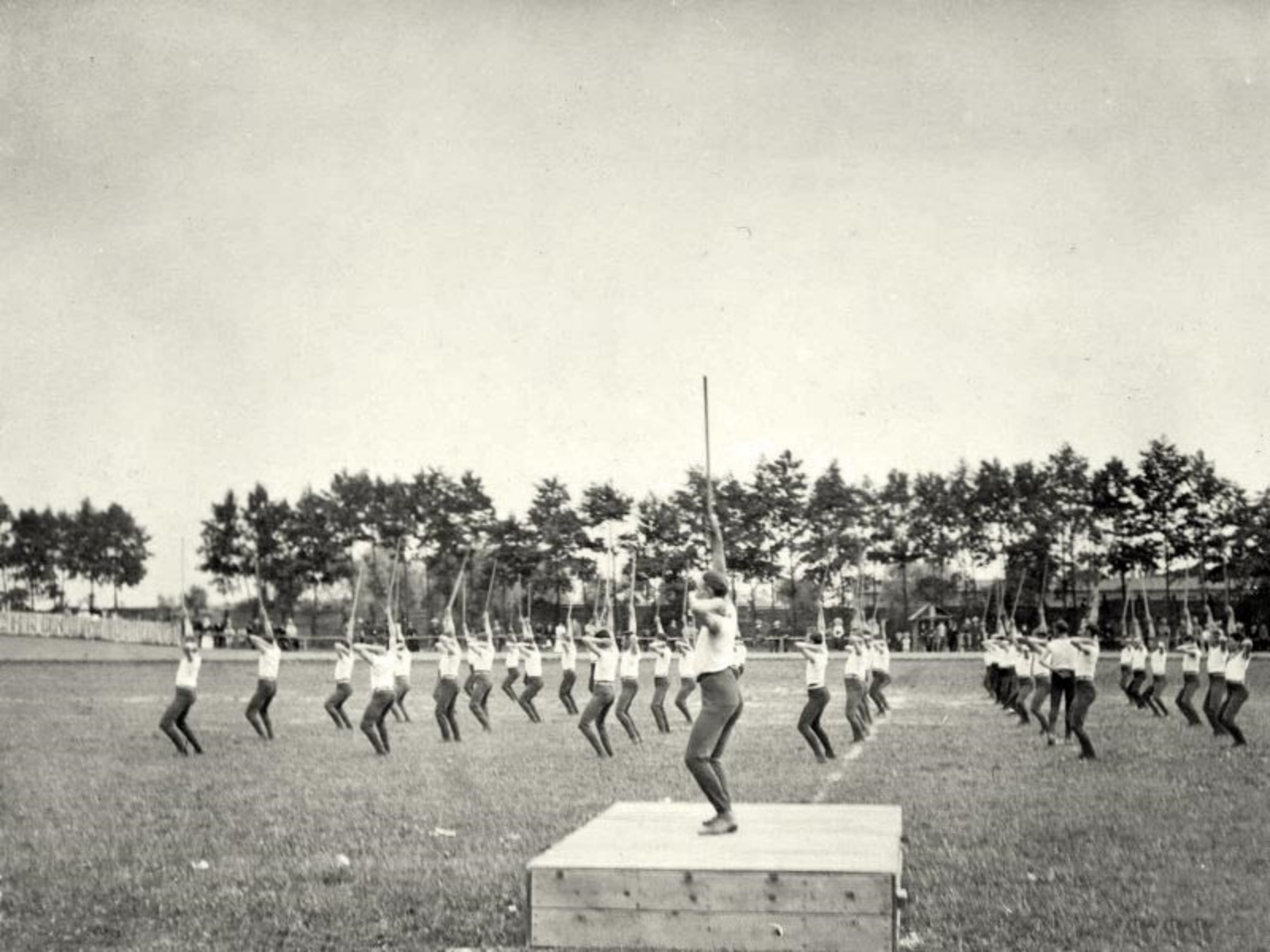

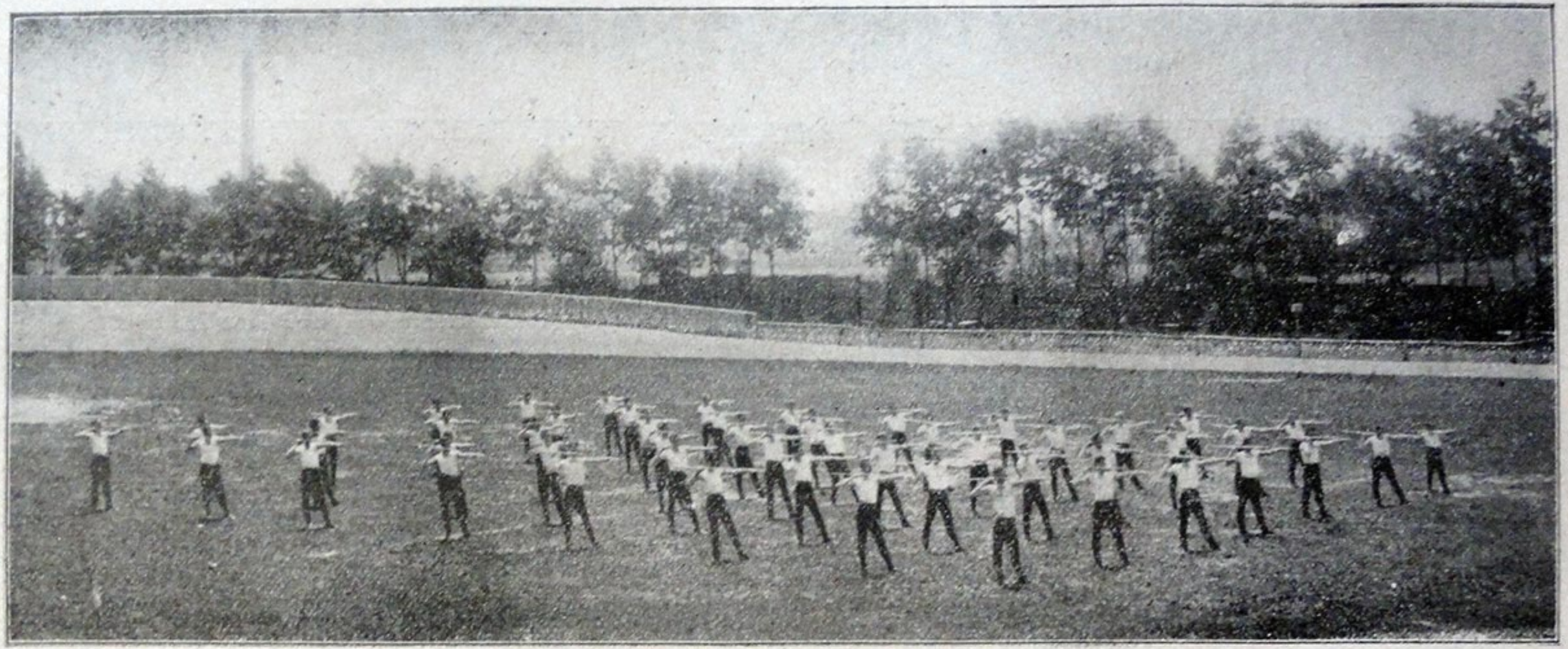

Вправи палицями міських руховиків на окружнім здвизі у Львові дня 2. липня 1911.

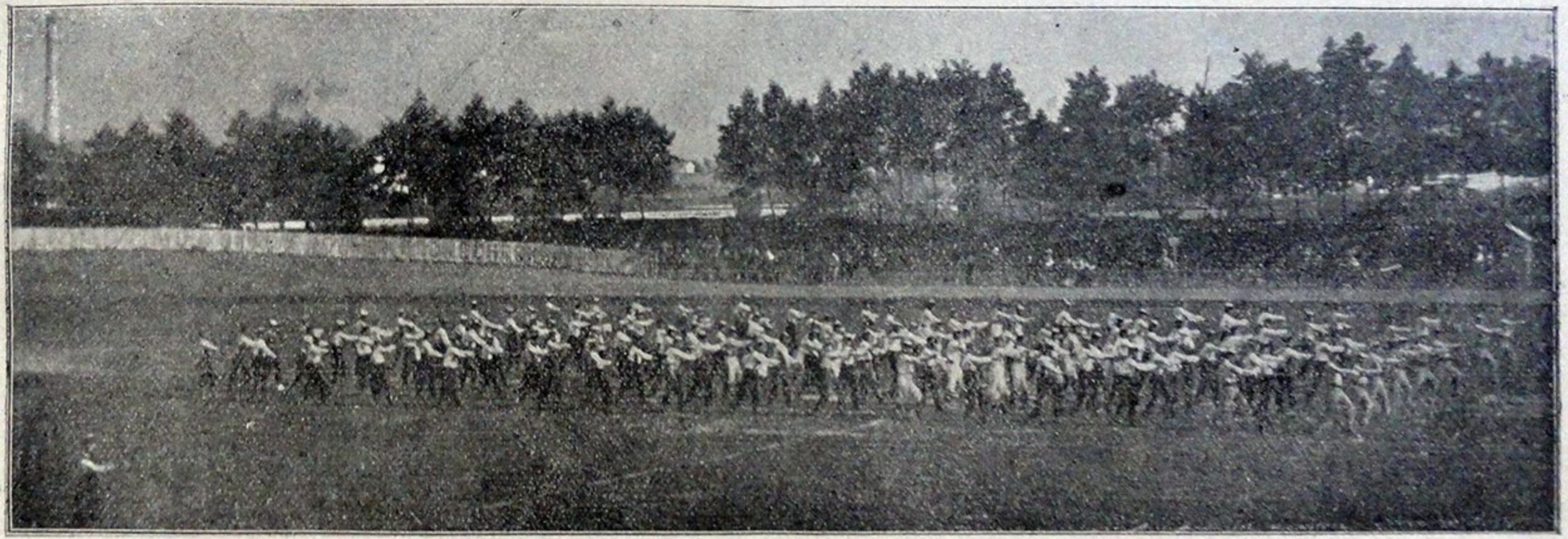

Друга вправа вільноруч селянських Соколів на окружнім здвизї у Львові 2. липня 1911 р.

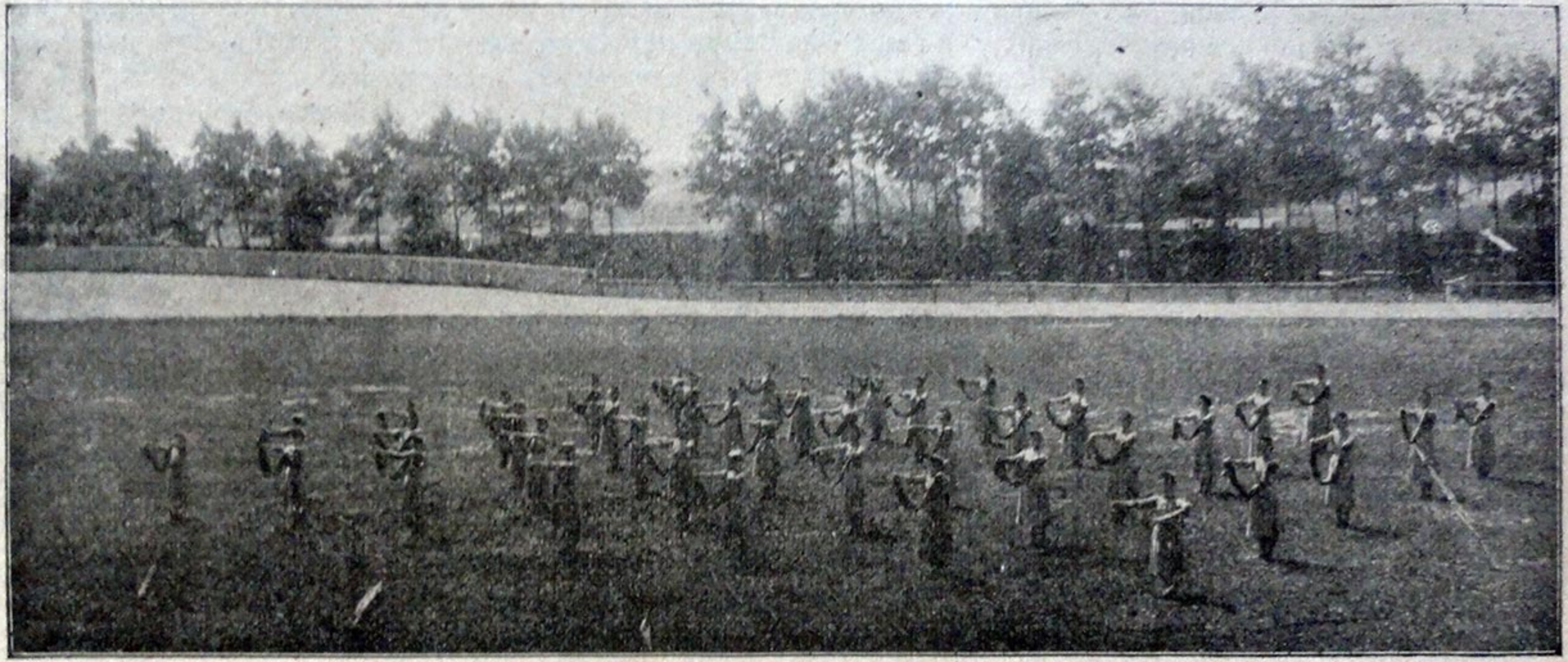

Львівські Сокілки виконують першу вправу ручниками „привіт видцям‘ у Львові 2 липня 1911.

Площа „Сокола Батька“. Сїльські Соколи бавлять ся в „льотерию“ мячем в дни 2. липня с. р.

Соколи з Олеська будують вежі на площі „С—Б“.

Водонапірна вежа
в Стрийському парку

148

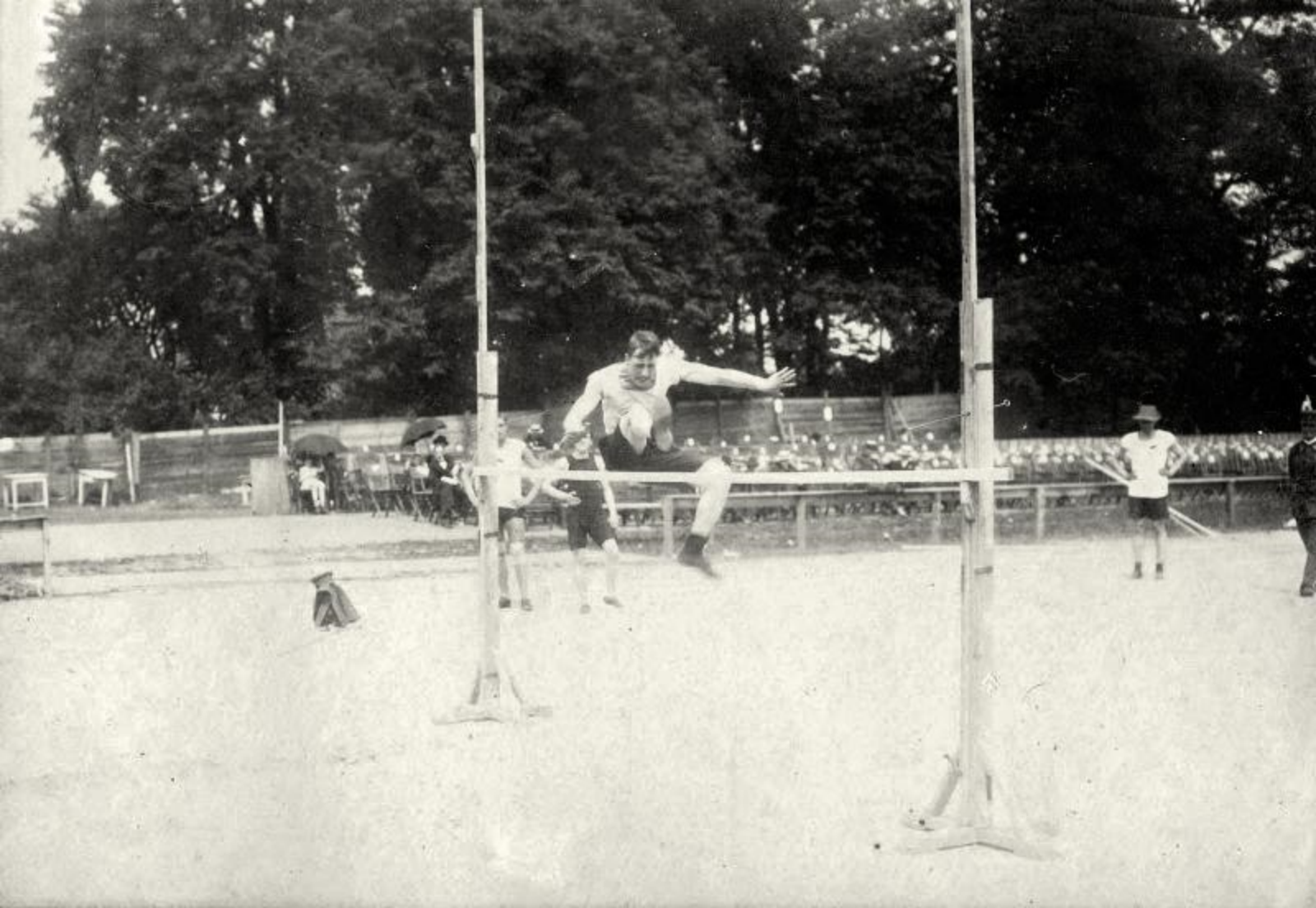

До кращого майбутнього!

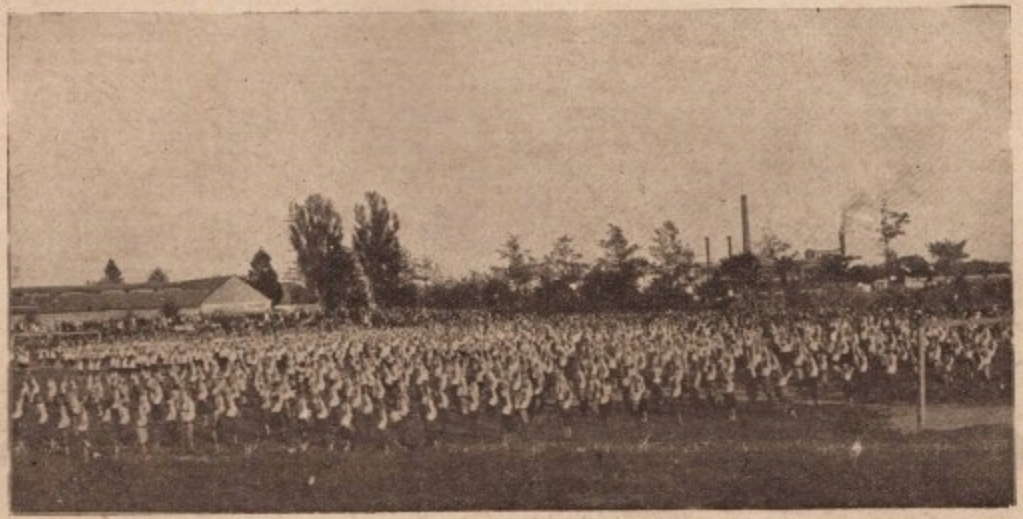

Один з найкращих та найімпозантніших показів наших карних рядів — масові вправи всіх шкіл „Рідної Школи“ на „Святі Молоді“ у Львові дня 1. червня ц. р.

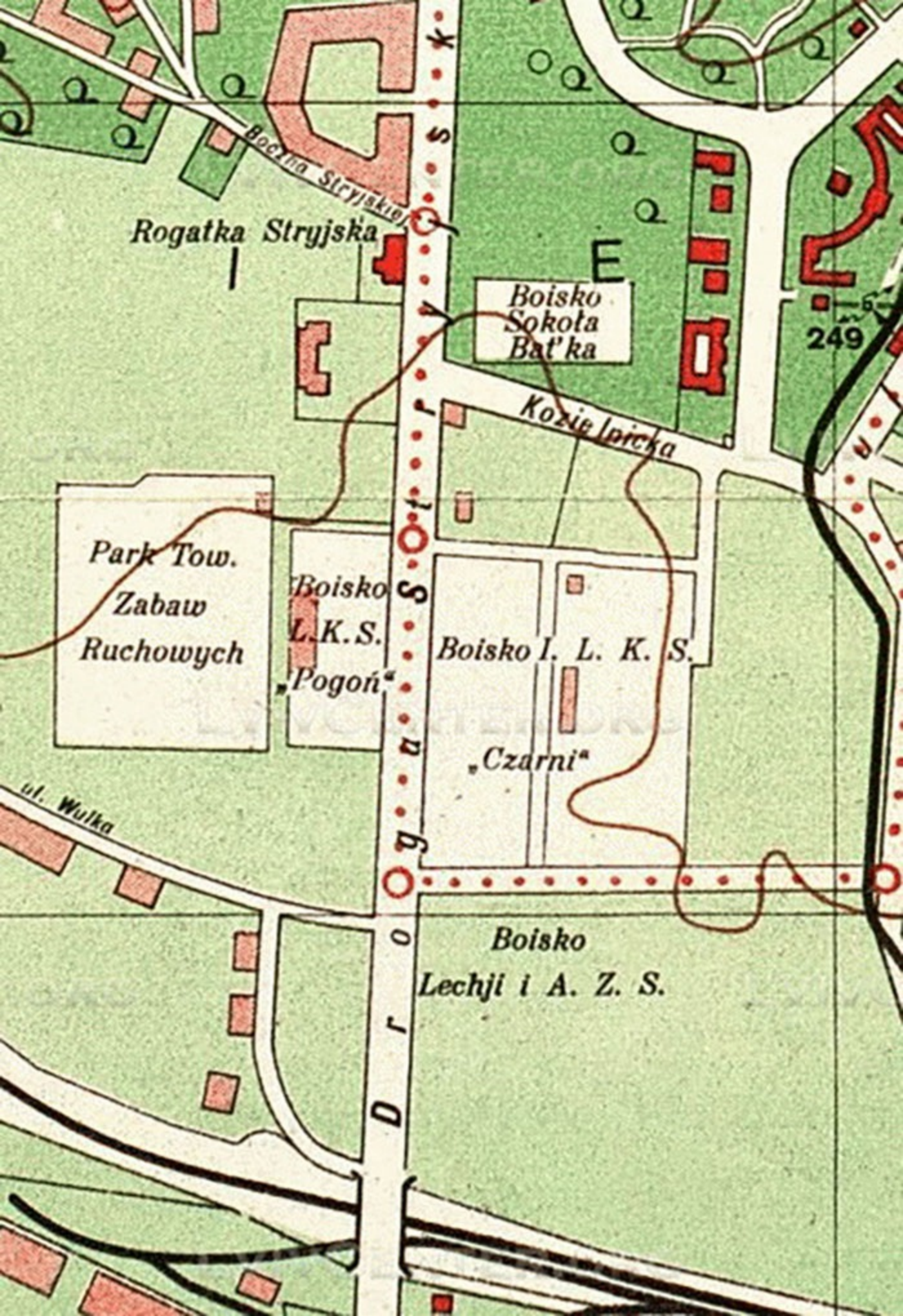
Rogatka Stryjska
Boisko Sokoła Bat'ka
Park Tow. Zabaw Ruchowych
Boisko L.K.S. „Pogoń"
Boisko I. L. K. S. „Czarni"
Boisko Lechji i A. Z. S.
Kozielnicka
ul. Wulka
Droga Stryjska
249

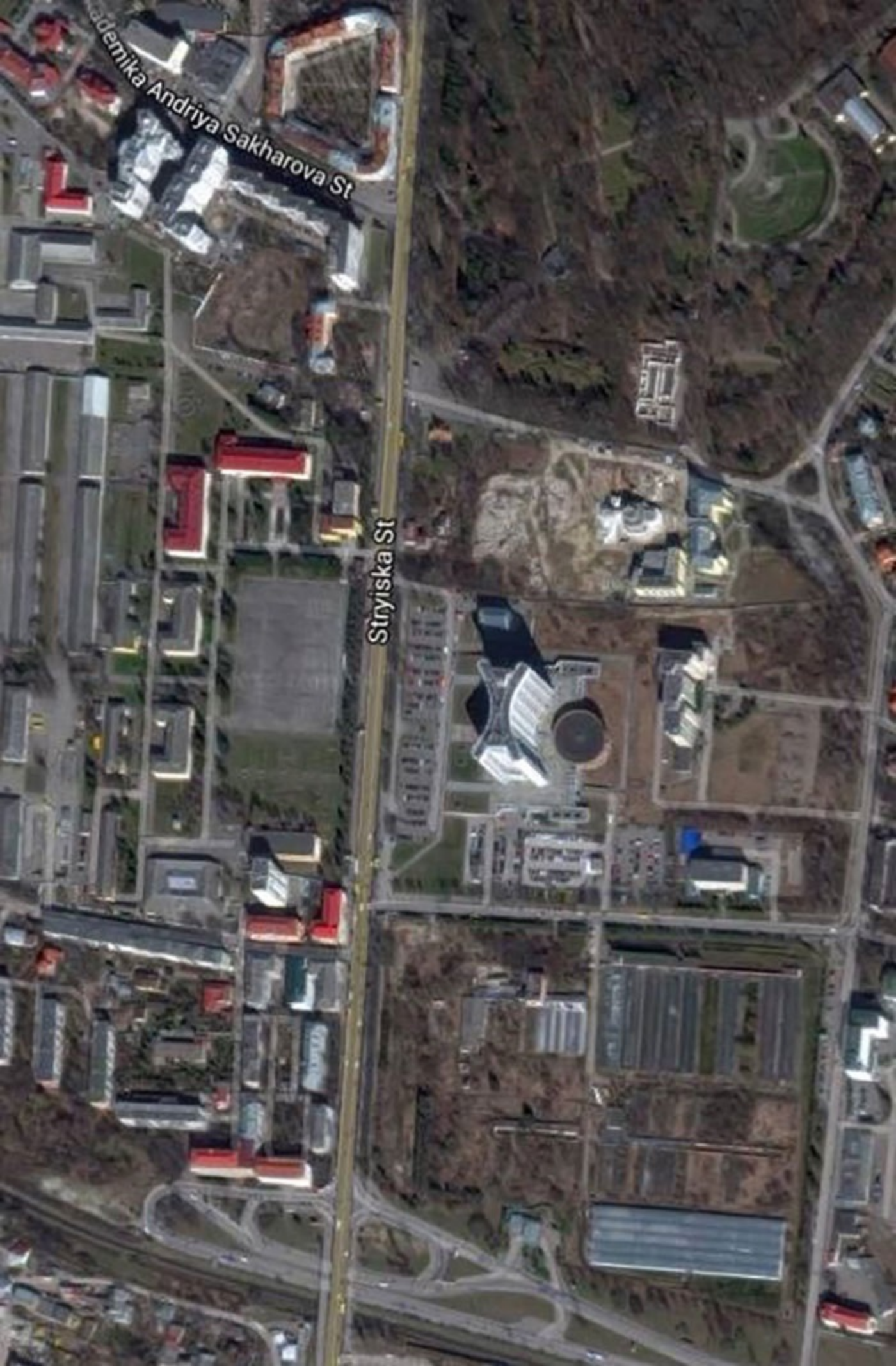
ademika Andriya Sakharova St
Stryiska St

www.ruvcenter.org

www.vivcenter.org

www.lvivcenter.org

www.kivcenter.org

ПІОНЕРСЬКИЙ
ПІОНЕРСЬКИЙ
www.lvivcenter.org

www.lvivcenter.org

www.lvivcenter.org

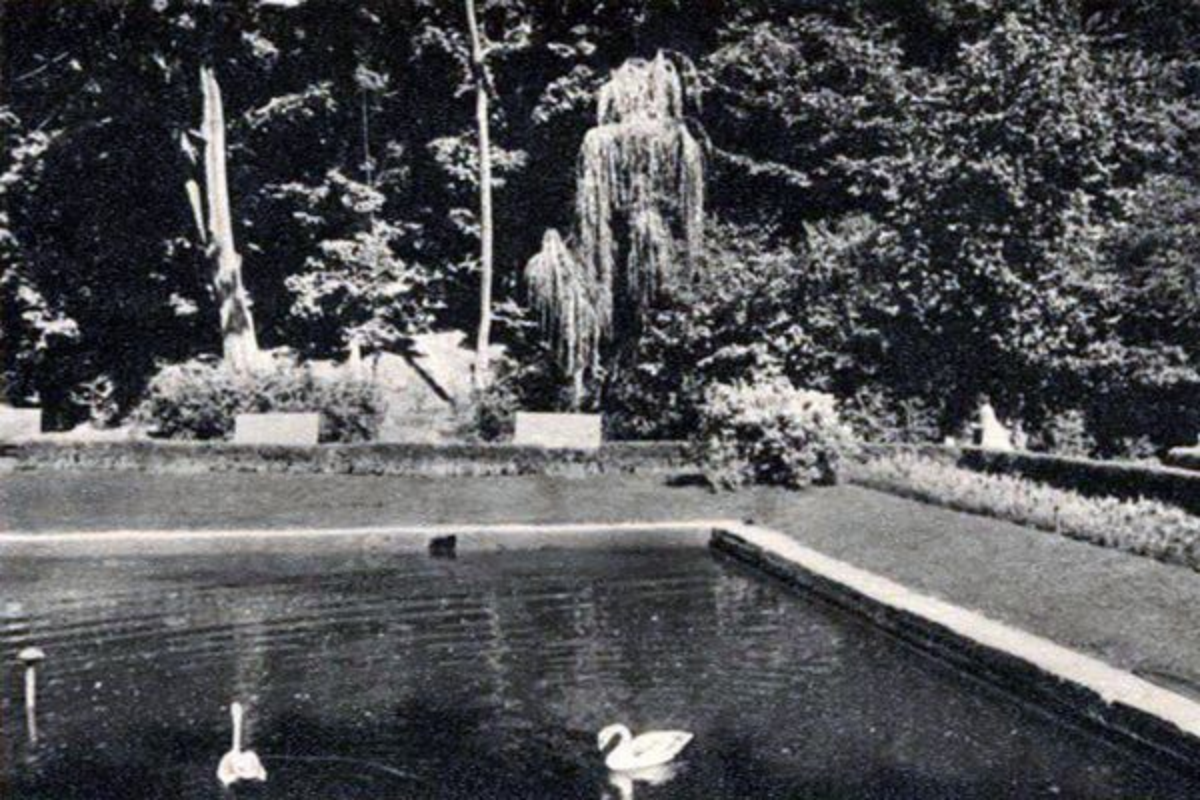

www.lvivcenter.org

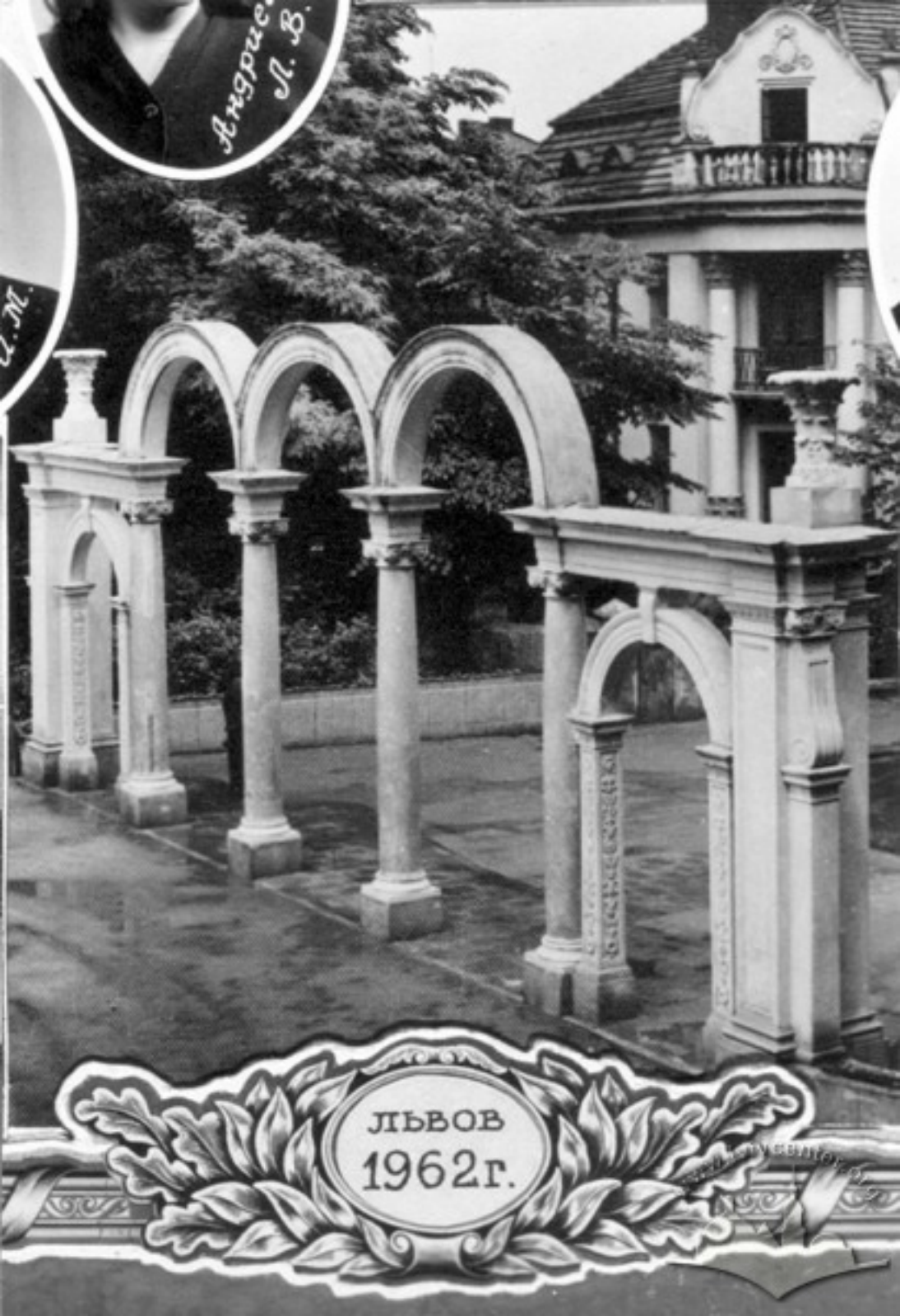
ЛЬВОВ
1962 г.

www.lvivcenter.org

www.lvivcenter.org

www.lvivcenter.org

www.lvivcenter.org

ДЕНЬ ЗАЛІЗНИЧНИКА

www.lvivcenter.org

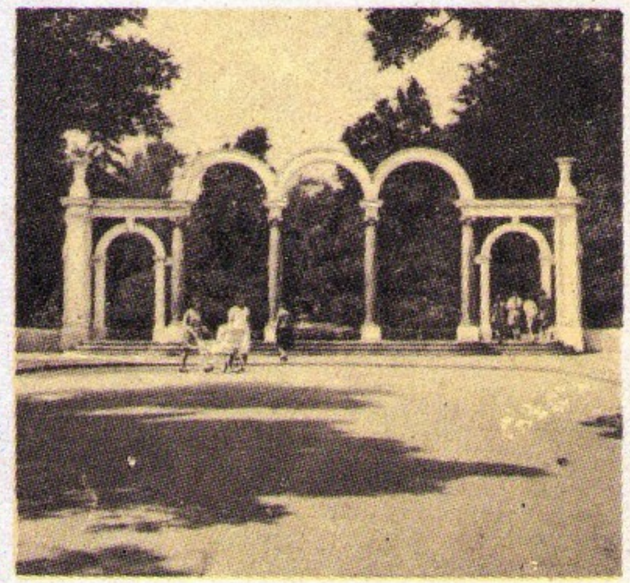

fotopolska.eu
Polska na fotografii

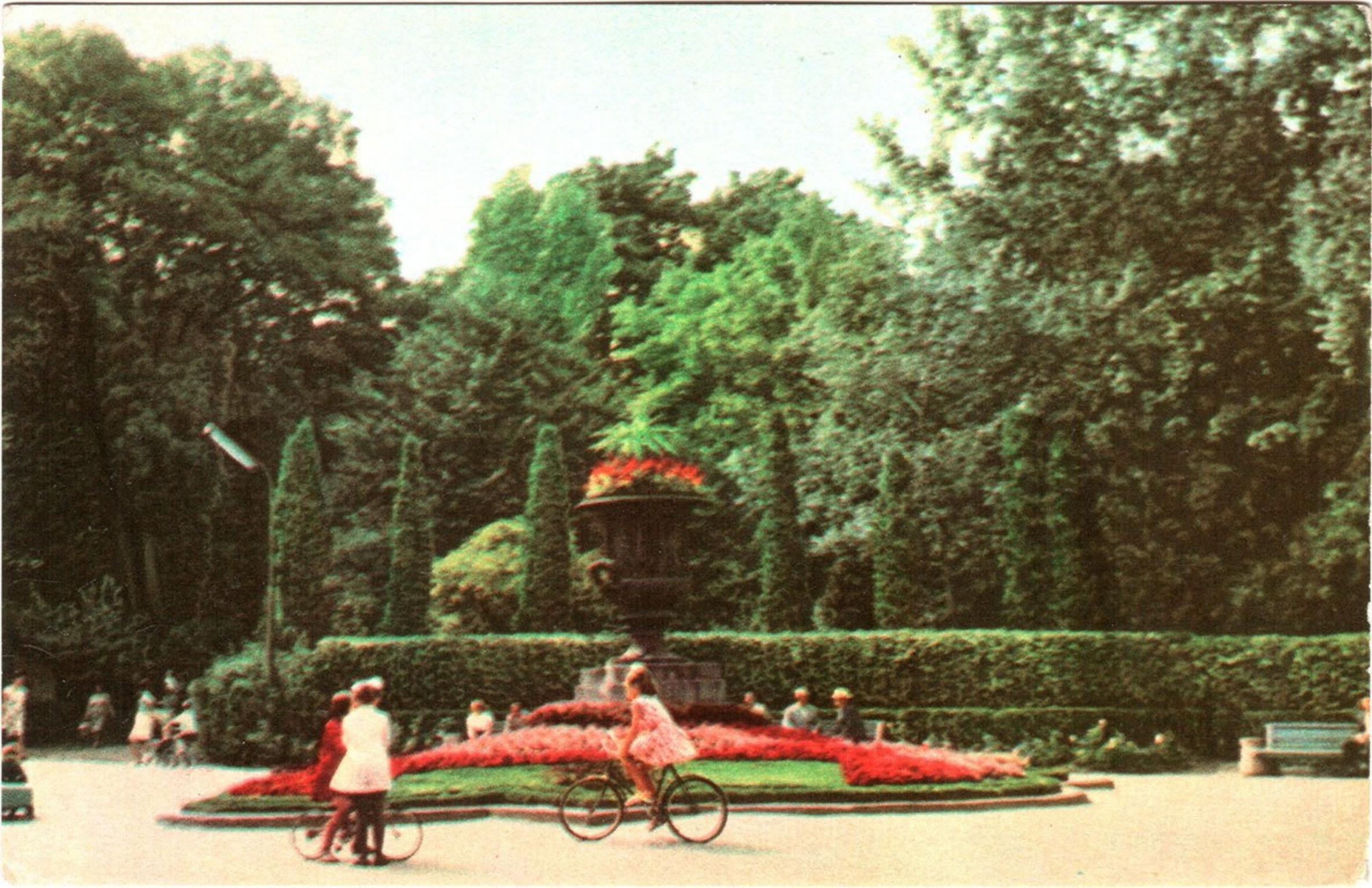

www.lvivcenter.org

Беларусь

Росмарт

2

fotopolska.eu
Polska na fotografii

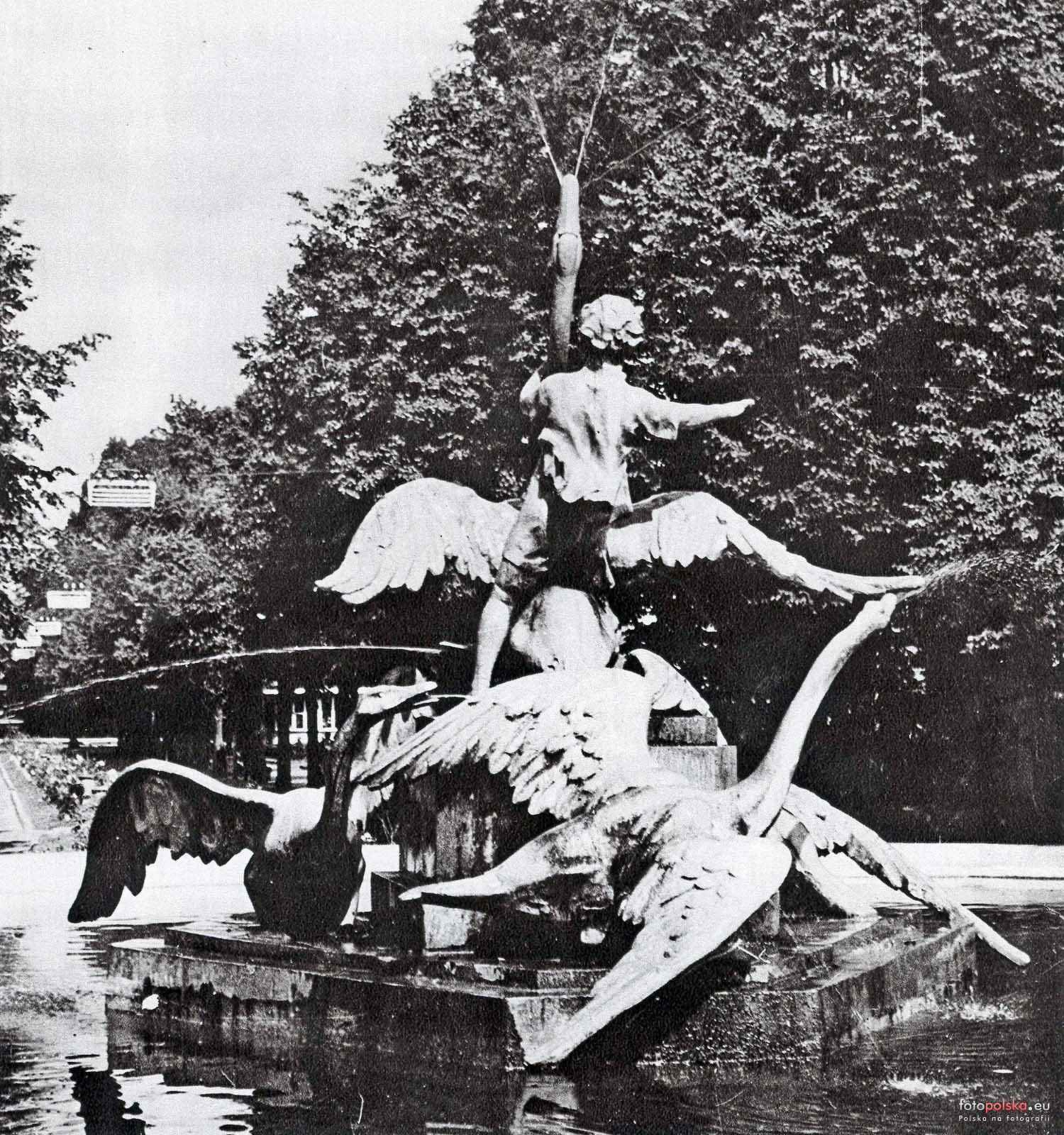
fotopolska.eu
Polska na fotografii

Fotografował E. Trzemeski. Naśladownictwo zastrzeżone we Lwowie

POWSZECHNA WYSTAWA KRAJOWA we LWOWIE
1894.

BRAMA GŁÓWNA

www.lvivcenter.org

www.lvivcenter.org

Fotografował E. Trzemeski

Nakładownictwo zastrzeżone

we Lwowie.

POWSZECHNA WYSTAWA KRAJOWA we LWOWIE
1894.

CERKIEW

www.lvivcenter.org

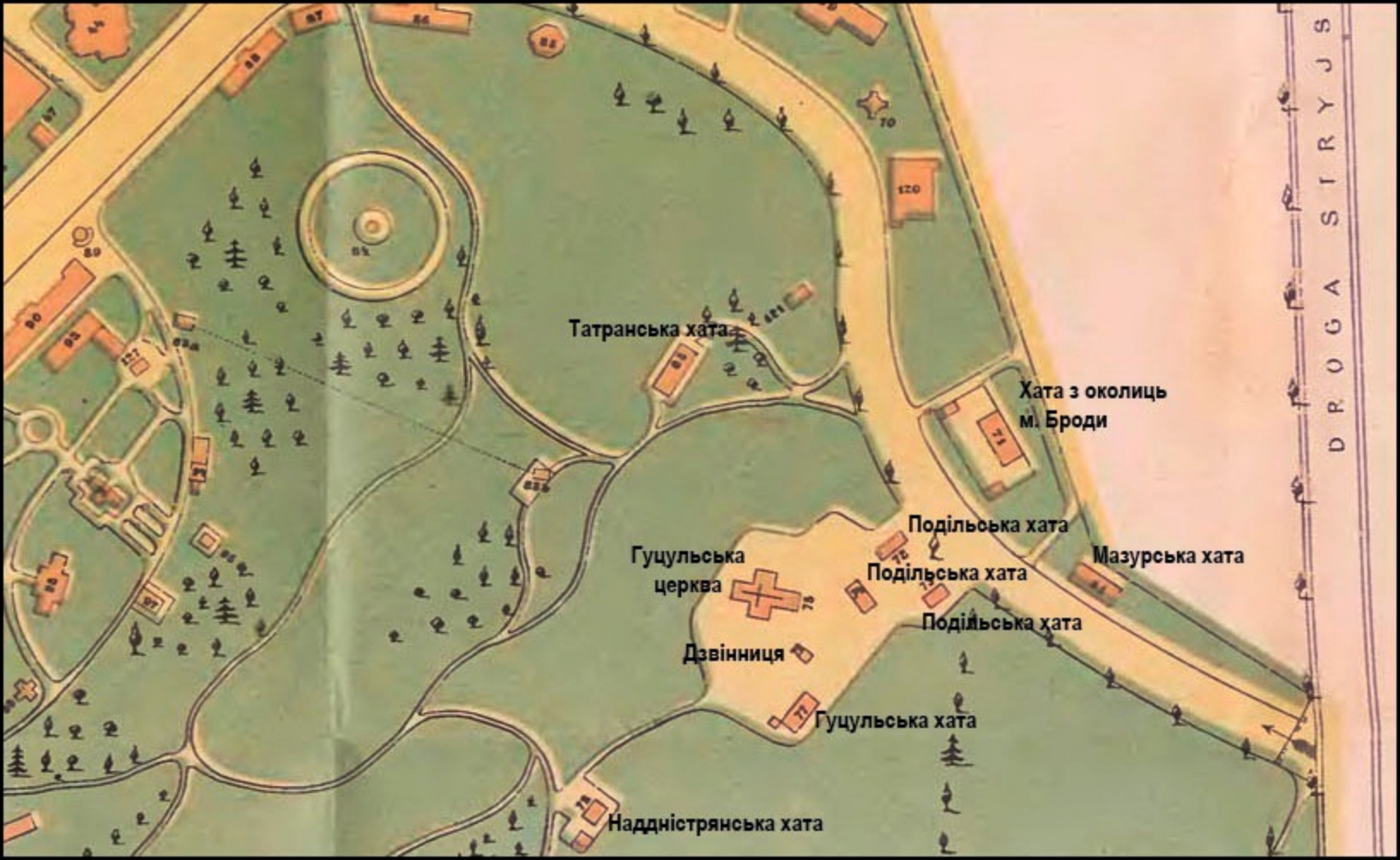
Татранська хата
Хата з околиць
м. Броди
Подільська хата
Гуцульська
церква
Подільська хата
Мазурська хата
Подільська хата
Дзвінниця
Гуцульська хата
Наддністрянська хата
DROGA STRYJS

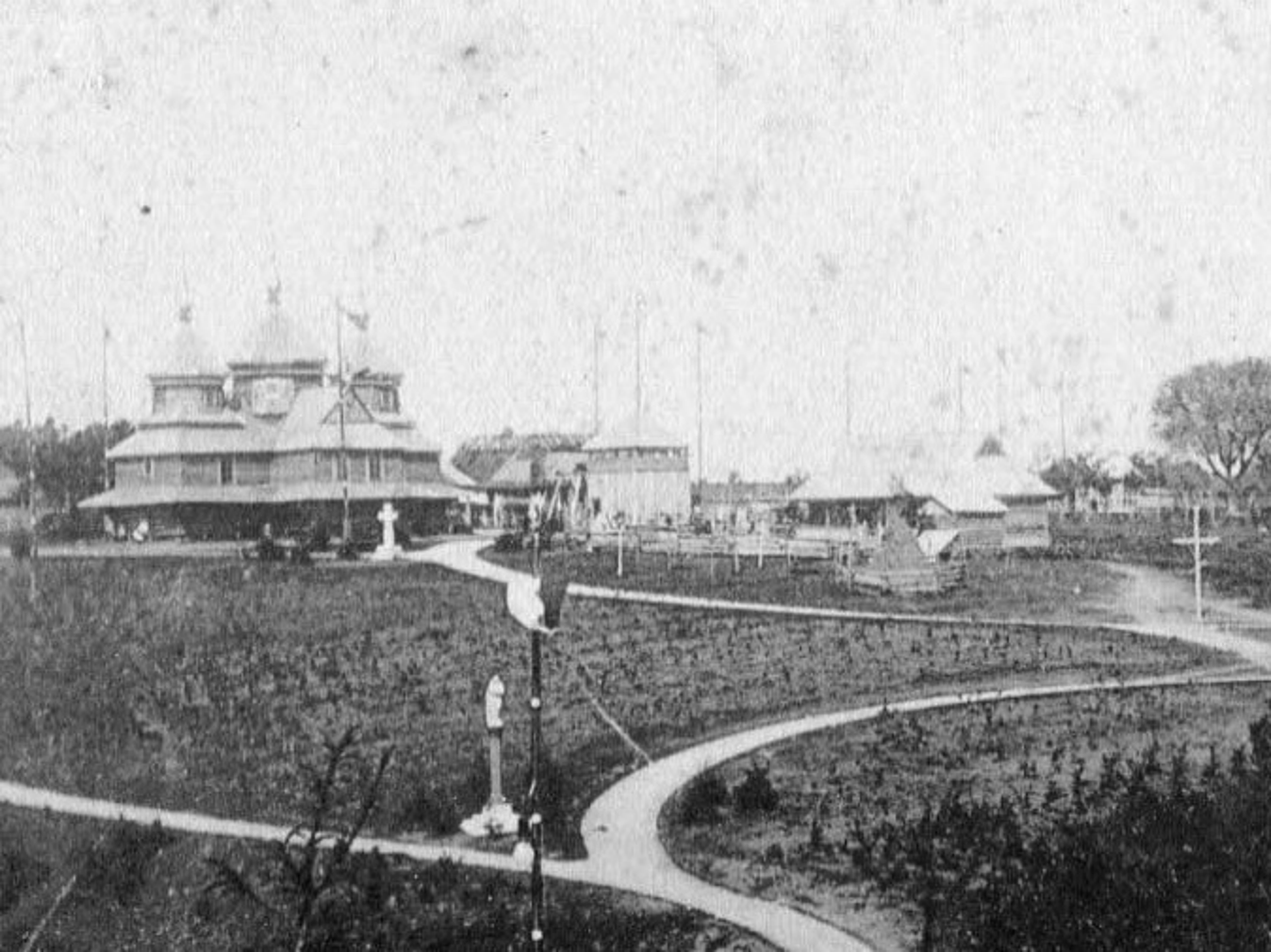

www.lvivcenter.org

Etnografia 12.
www.lvivcenter.org

Fotografował E. Trzemeski

Naśladownictwo zastrzeżone

we Lwowie.

www.lvivcenter.org

POWSZECHNA WYSTAWA KRAJOWA we LWOWIE
1894.

FONTANA ŚWIETLANA

MUZEUM NARODOWE W KRAKOWIE

Іл. 8. Л. Марконі. Фонтан на Галицькій крайовій виставці у Львові. 1894

LWÓW-LEMBERG.
Wodotrysk na placu powystawowym.
Ręca ta należy dziś już
do przeszłości - gdyż tę
budowlę rozebrano. Repro
dukcya niniejsza będzie
więc pamiątką tego
zaginionego dziełka
sztuki polskiej.
vivcenter.org

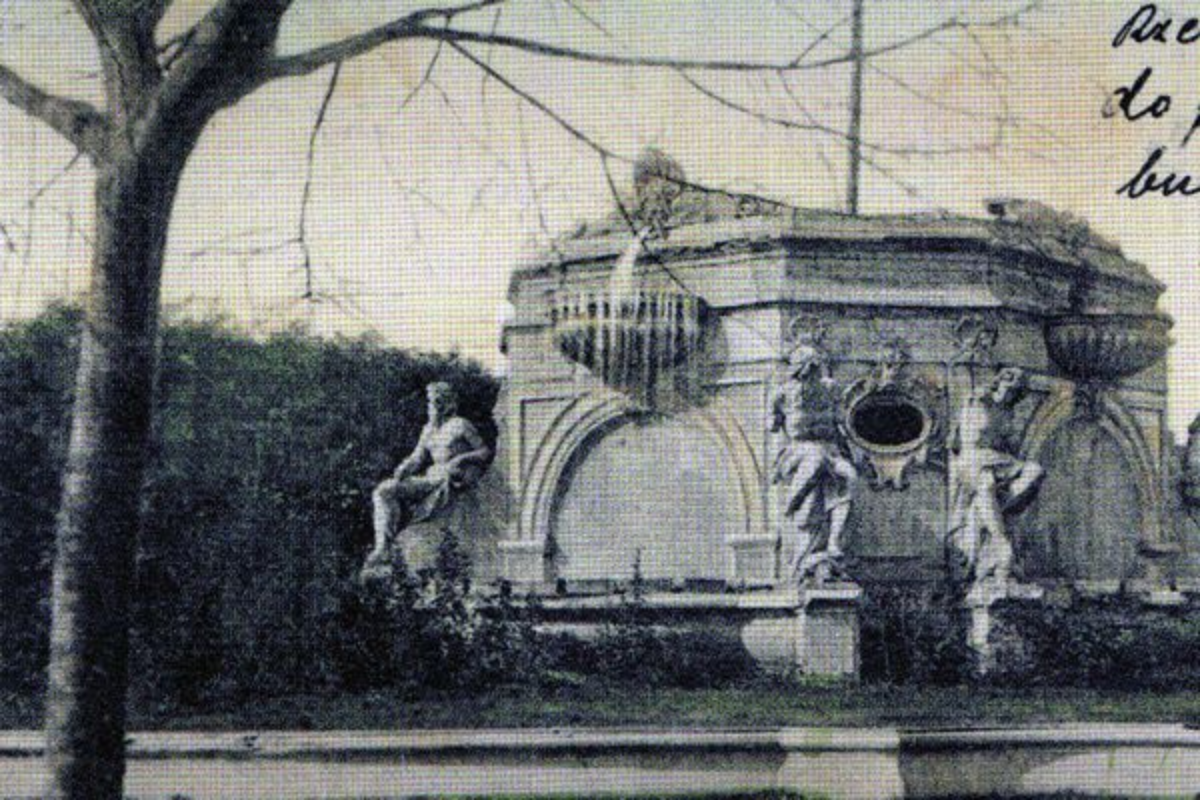

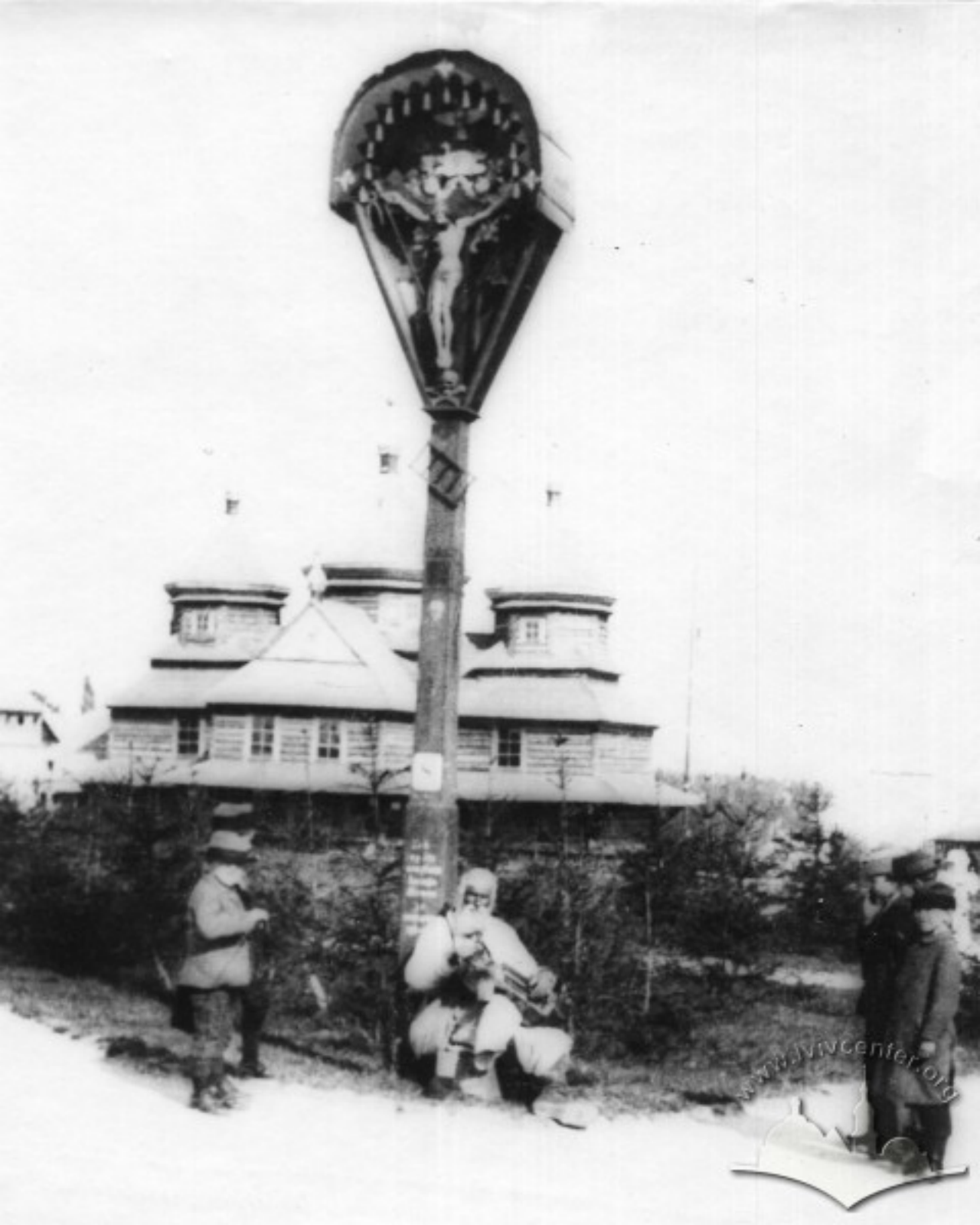
www.vivcenter.org

Lirnik

1 Ogólny widok

JANKOWSKIEGO

1 Ogólny widok

www.vivcenter.org

www.lvivcenter.org

www.lvicenter.org

Fotografował E. Trzemeski. Składowe nichwo zastrzeżone we Lwowie

POWSZECHNA WYSTAWA KRAJOWA we LWOWIE
1894.

KOLEJ LINWOWA

www.lvivcenter.org

WYSTAWA
KRAJOWA
WYSTAWA
KRAJOWA

www.lvivcenter.org

Fotografował E. Trzemeski. Naśladownictwo zastrzeżone we Lwowie.

POWSZECHNA WYSTAWA KRAJOWA we LWOWIE
1894.

OTWARCIE WYSTAWY.

www.lvivcenter.org

www.invcenter.org

www.lavcenter.org

www.lvivcenter.org

Fotografował E. Trzemeski Nakładownictwo zastrzeżone we Lwowie

POWSZECHNA WYSTAWA KRAJOWA we LWOWIE
1894.

PAŁAC SZTUKI OD PARKU.

www.lvivcenter.org

Fotografował E. Trzemeski Naśladownictwo zastrzeżone we Lwowie

POWSZECHNA WYSTAWA KRAJOWA we LWOWIE
1894.

PAŁAC SZTUKI

www.lvivcenter.org

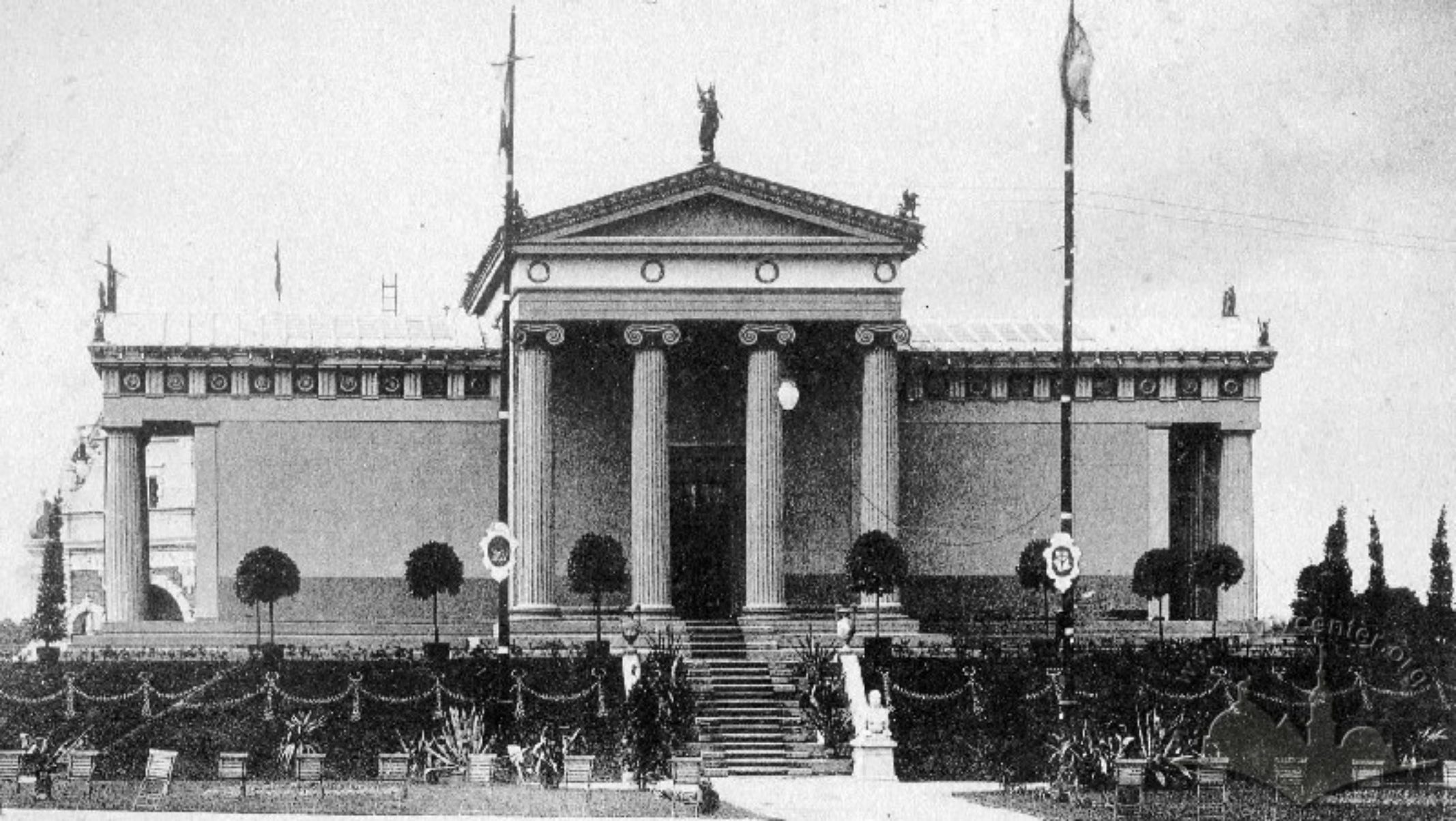

www.MVcenter.org

Fotografował E. Trzemeski Nakładownictwo zastrzeżone we Lwowie.

POWSZECHNA WYSTAWA KRAJOWA we LWOWIE
1894.

PAWILON ARCYKSIĘCIA ALBRECHTA.

www.Mycenter.org

1845 OKOLUM 1894

Fotografował E. Trzemeski Naśladownictwo zastrzeżone we Lwowie.

POWSZECHNA WYSTAWA KRAJOWA we LWOWIE
1894.

PAWILON CUKROWARNI TŁUMACZ.

Fotografował E. Trzemeski Naśladownictwo zastrzeżone we Lwowie.

POWSZECHNA WYSTAWA KRAJOWA we LWOWIE
1894.

PAWILON J. E. X. SANGUSZKI.

www.lvivcenter.org

COURRIÈRE & C
COGNAC FINE CHAMPAGNE
COGNAC

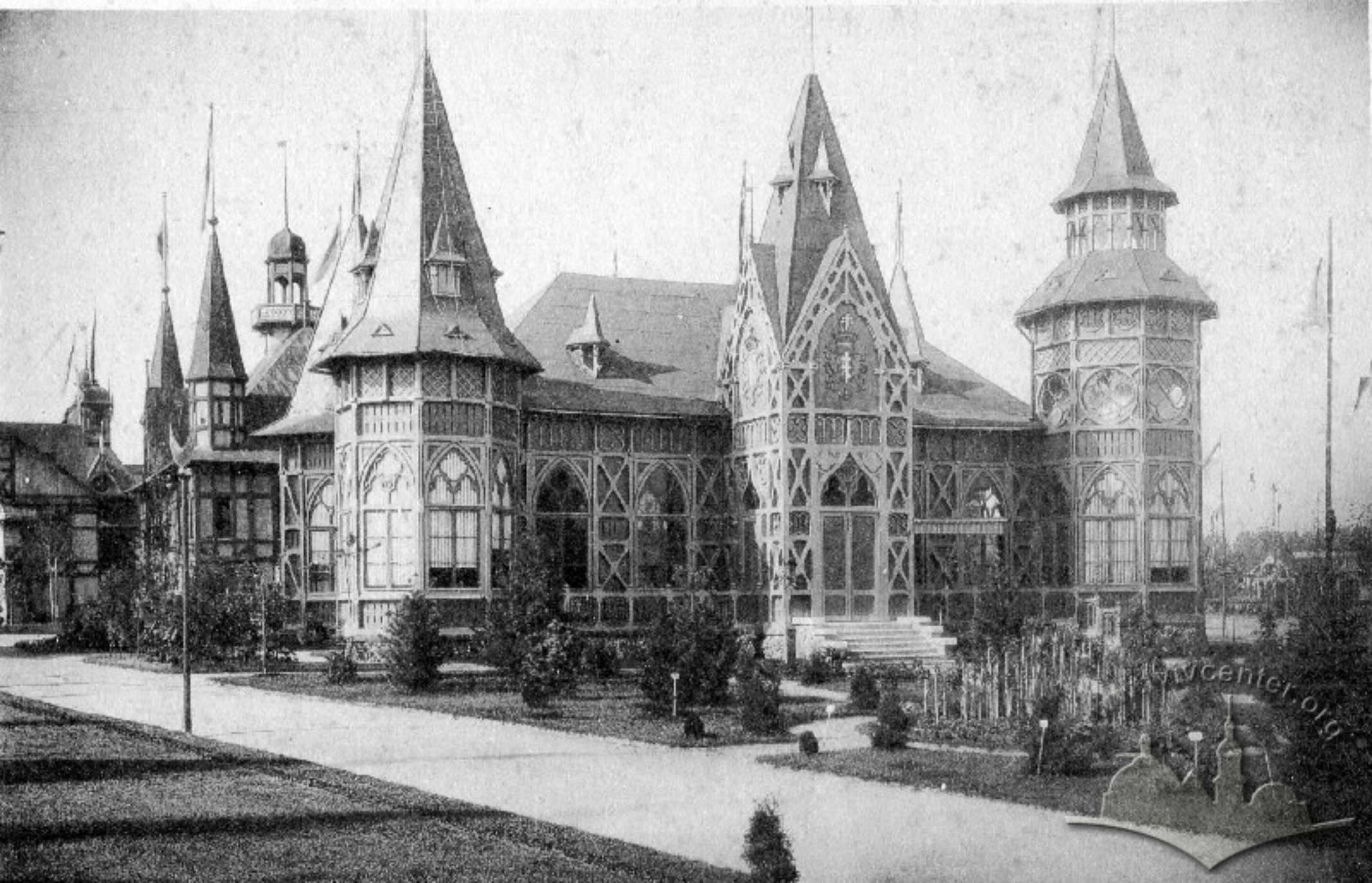
lawcenter.org

Fotografował E. Trzemeski Nakładownictwo zastrzeżone we Lwowie

POWSZECHNA WYSTAWA KRAJOWA we LWOWIE
1894.

PAWILON ŁOWIECKI

www.lvivcenter.org

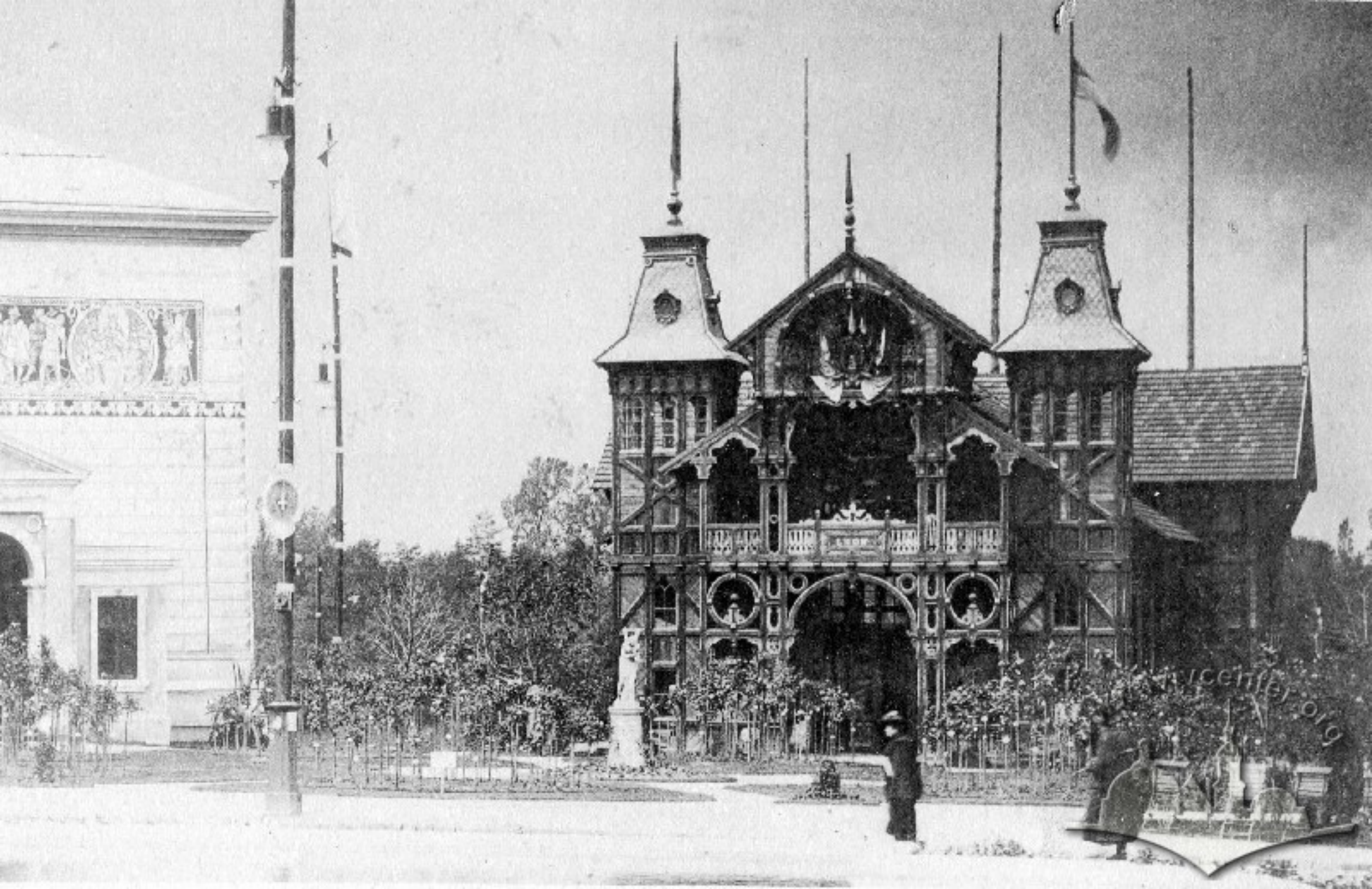

Fotografował E. Trzemeski. Nakładownictwo zastrzeżone we Lwowie.

POWSZECHNA WYSTAWA KRAJOWA we LWOWIE
1894.

PAWILON PRACY KOBIET.

www.lvivcenter.org

Fotografował E. Trzemeski Nakładownictwo zastrzeżone we Lwowie.

POWSZECHNA WYSTAWA KRAJOWA we LWOWIE
1894.

PAWILON PRZEMYSŁOWY

www.lvivcenter.org

www.lvivcenter.org
3. Szkolnictwo.

Fotografował E. Trzemeski. Nakładownictwo zastrzeżone we Lwowie

POWSZECHNA WYSTAWA KRAJOWA we LWOWIE
1894.

SZKOLNICTWO.

www.lvivcenter.org

B
J. A. BACZEWSKI

www.lvivcenter.org

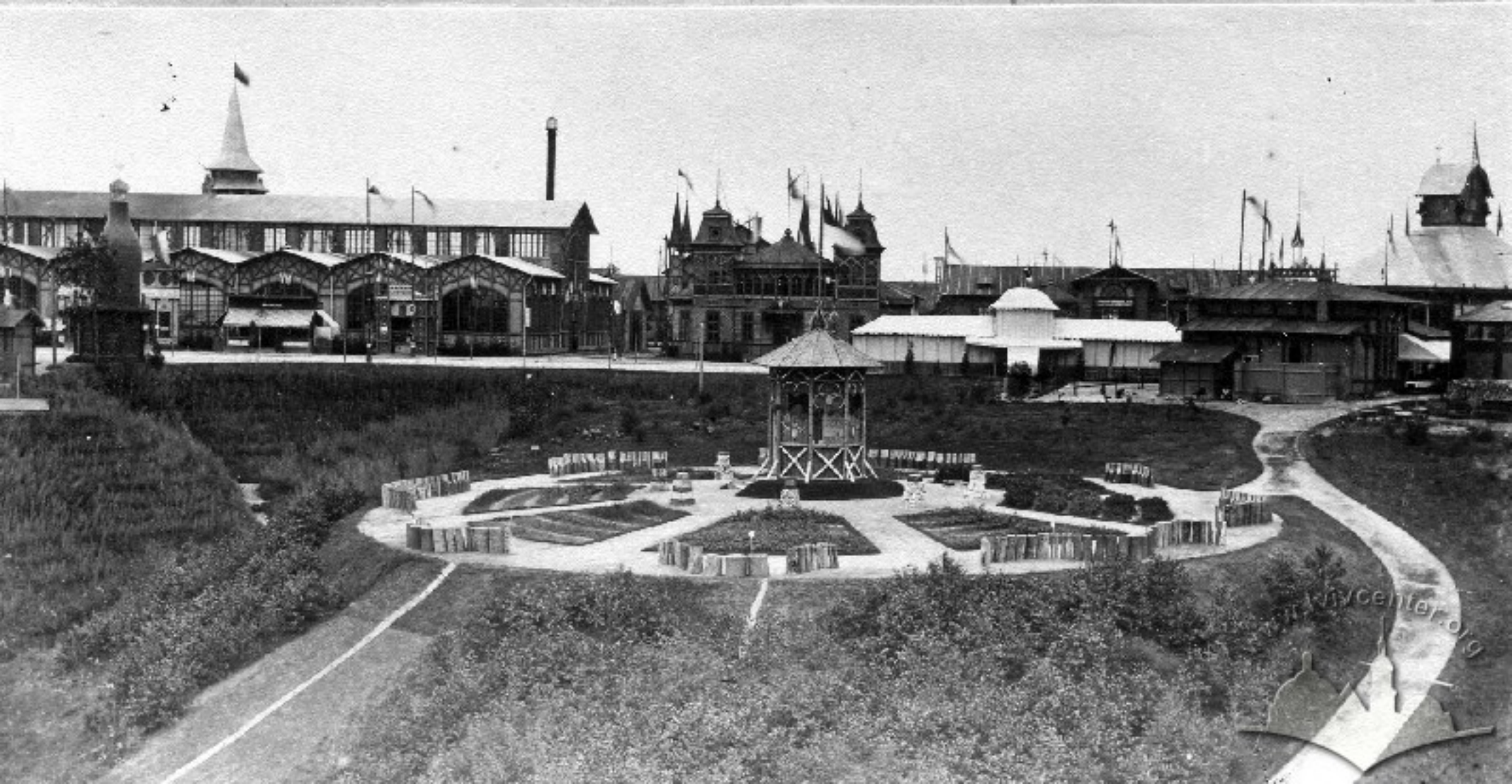

Fotografował E. Trzemeski Nakładownictwo zastrzeżone we Lwowie.

POWSZECHNA WYSTAWA KRAJOWA we LWOWIE
1894.

FONTANA ŚWIETLANA.

www.polona.pl

www.vincentians.org

www.vivcenter.org

www.lvivcenter.org

Fotografował E. Trzemeski Nakładownictwo zastrzeżone we Lwowie

POWSZECHNA WYSTAWA KRAJOWA we LWOWIE
1894.

Widok z wieży pawilonu Łowieckiego.

www.lvivcenter.org

Fotografował E. Trzemeski Naśladownictwo zastrzeżone we Lwowie.

POWSZECHNA WYSTAWA KRAJOWA we LWOWIE
1894.

Wieża Wiertnicza Byg Canadyjski).

wuwa.wyssenter.org

Fotografował E. Trzemeski. Nakładownictwo zastrzeżone we Lwowie.

POWSZECHNA WYSTAWA KRAJOWA we LWOWIE
1894.

WIEŻA WODNA.

www.polishcenter.org

Wystawa
Ul. Karola Ludwika
Główny dworzec

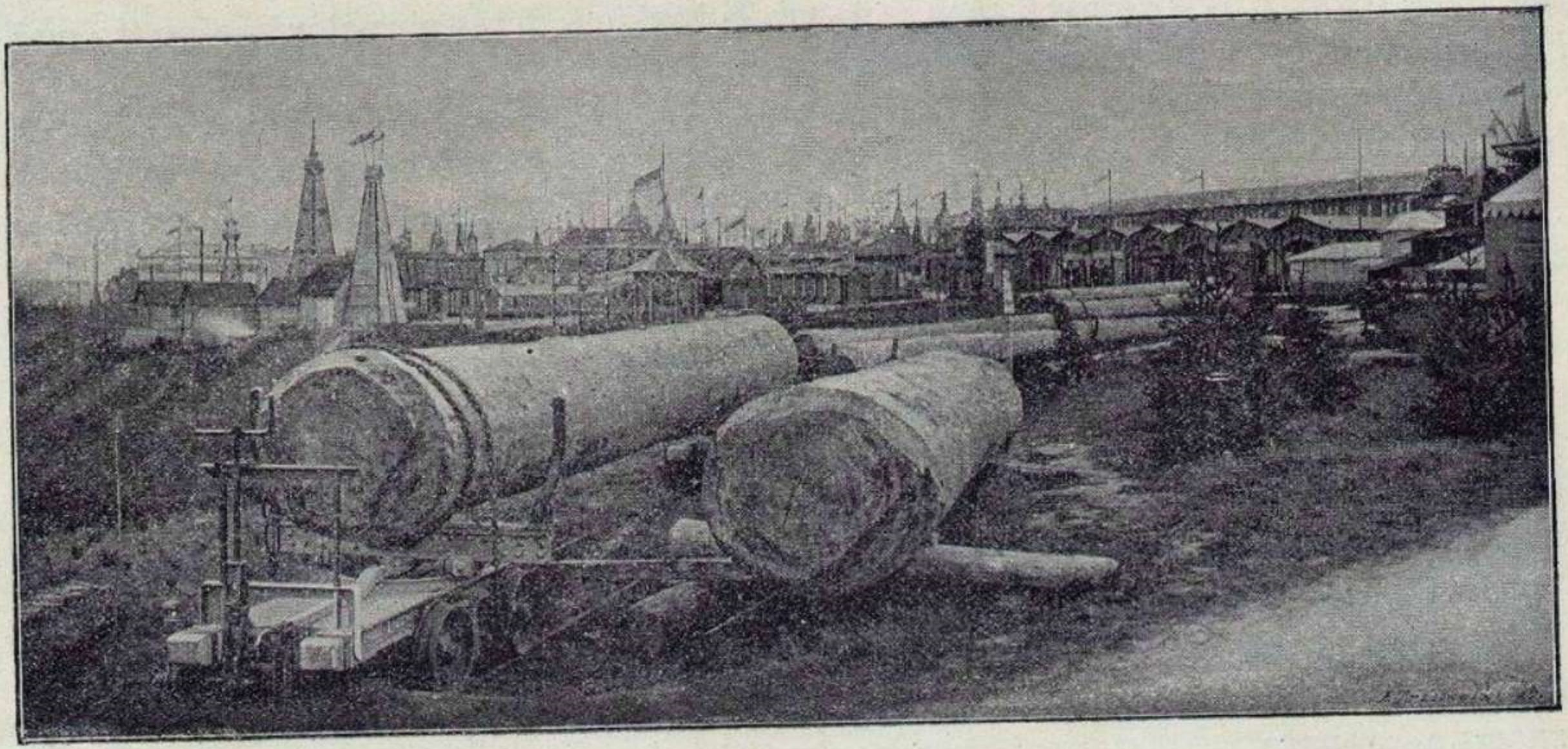

Ryc. 7 Wózki z drzewem klocowem.

Tympanon na pawilonie brzemyślnie nad Bosforu wydany Lito-stycz 94.

Lwów 1894

Під протекторатом Найясьнійшого Цісаря і Короля Франц Иосифа I.

ЗАГАЛЬНА ВИСТАВА КРАЄВА
у ЛЬВОВІ

від 1. червня до 1. жовтня 1894.

Наука ✣ Штука ✣ Етнография
Рільництво ✣ Лісництво ✣ Промисл.

панорама історична В. Коссака і І Стики

Велика льотерия з Головною Виграною 60.000 зр. в.а.

✣ ціна льосу 1 зр в.а. ✣

Milizen Krassnowskoi Boten

O. c. 2ej Kolumny milicji Kantonowskiej. Pobór i kapitl malarza.

Simoniowicz Stykka

A tour ma batterye rozgjollie

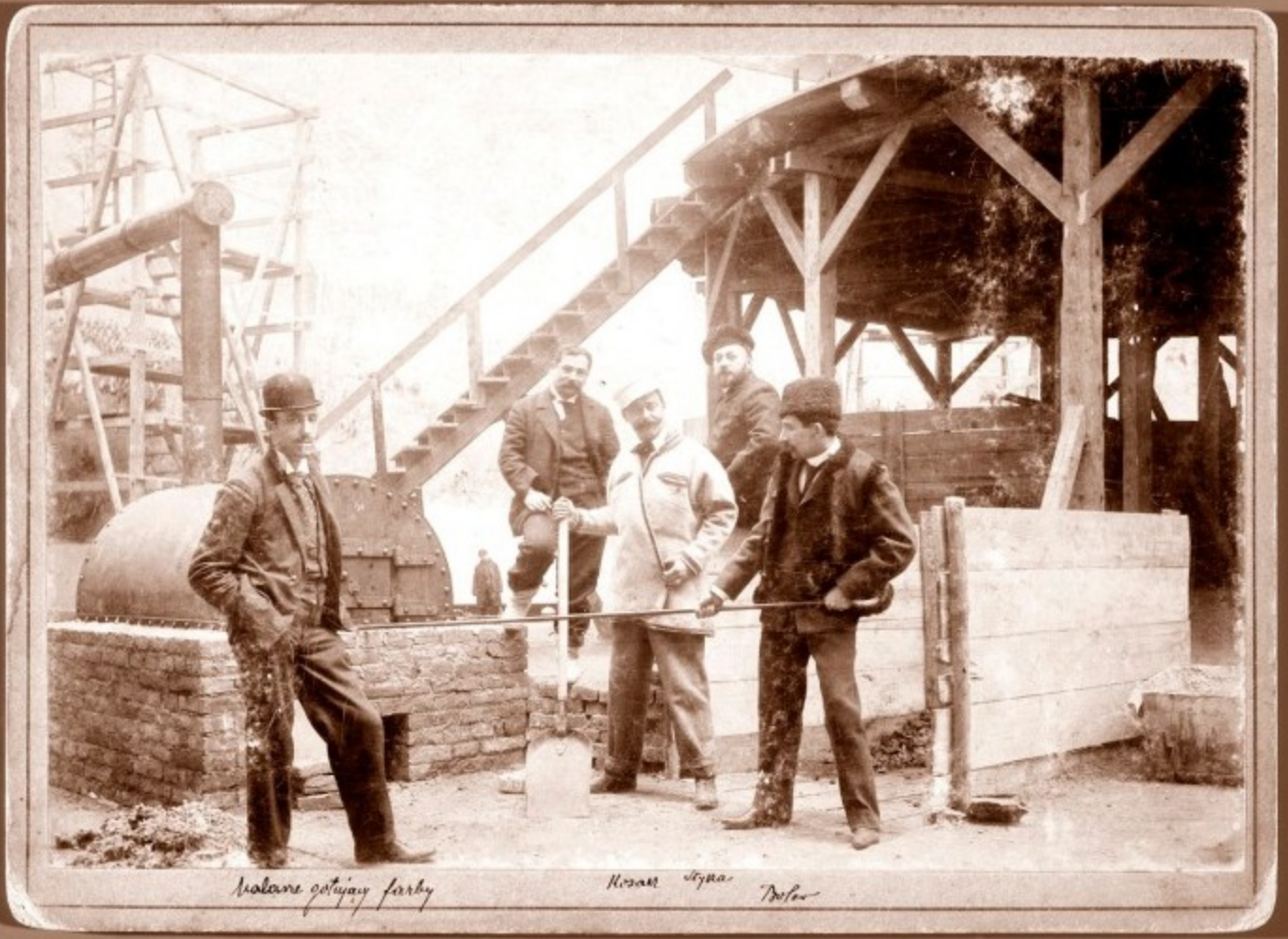

Kozak wbiciny rękie

Morandi f. (malcus.)

Bateryja Raubwana. Dragony Smolińskiego Oddział kuttka Wodzińskiego

Любезно Ваше

fotopolska.eu
Polska na fotografii

RACŁAWICE

A tour.

Panorama Racławicka. Lwów.

Serdeczny pozdrow!

Leż p. Kordyszewski

www.lvivcenter.org

19/9 04.–

Plac powystawowy. — Lwów. Panorama Racławicka.

Lwów, Hier gefällt es Alles! Gestern allein waren Krakauer in Krakau. – Gestern, gar nichts neues. – Heute haben wir Frühnacht +2° wie im Winter. – Jetzt viel Regen – Mod. –

W. Kossak i J. Styka mal. PAMORAMA RACŁAWIC

RACŁAWICE

LWÓW. Wejście do Panoramy Racławickiej. LÉOPOL. Panorama de Racławice.

LWÓW. Plac Powystawowy. Panorama Racławic.

LWÓW. Budynek Panoramy Racławickiej

www.lvivcenter.org

НАЦІОНАЛЬНИЙ УНІВЕРСИТЕТ "ЛЬВІВСЬКА ПОЛІТЕХНІКА"
КАФЕДРА ФІЗИЧНОГО ВИХОВАННЯ

MIĘDZYNARODOWE TARGI WSCHODNIE WE LWOWIE. Plac Powystawowy

ALEJA GŁÓWNA

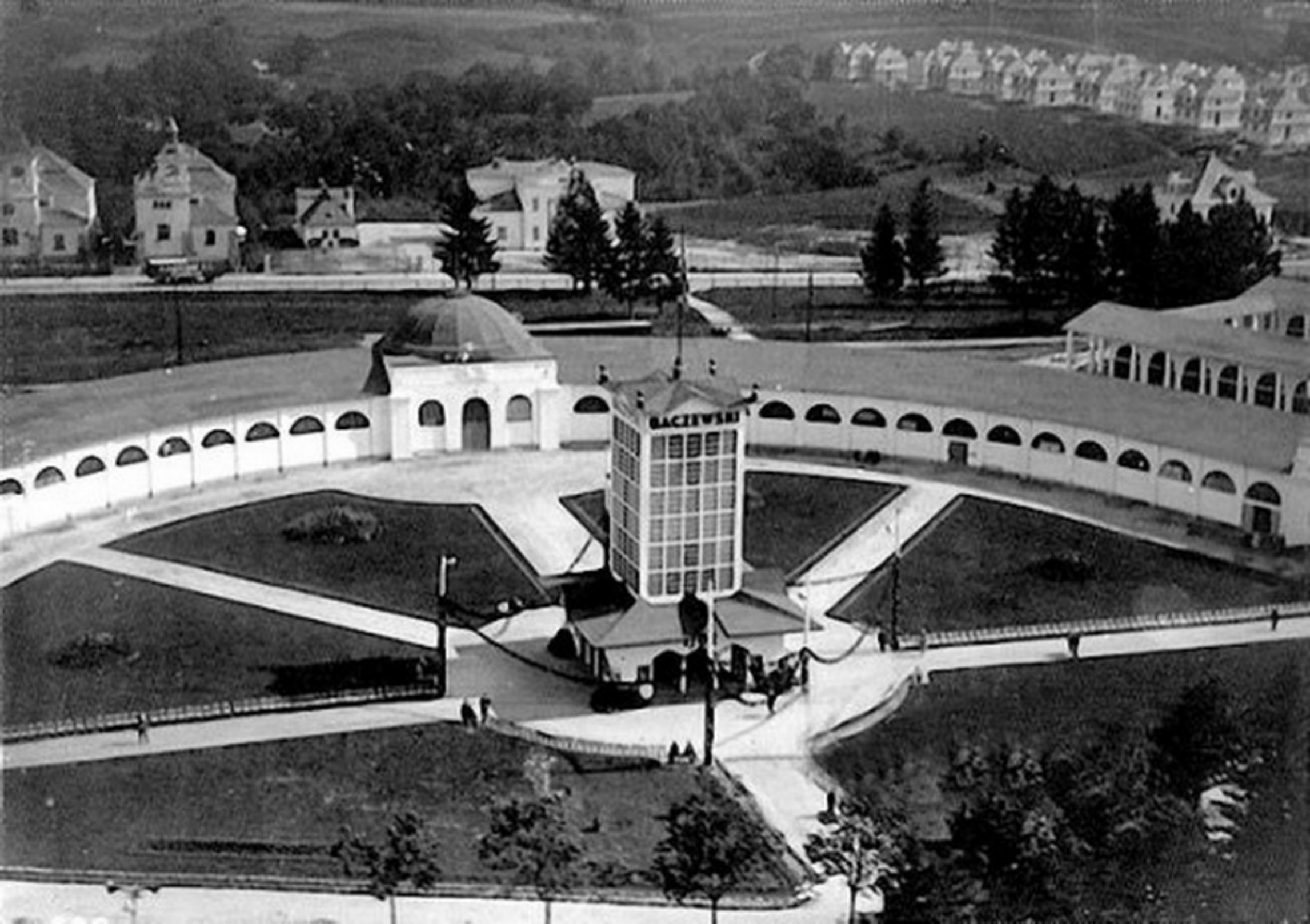

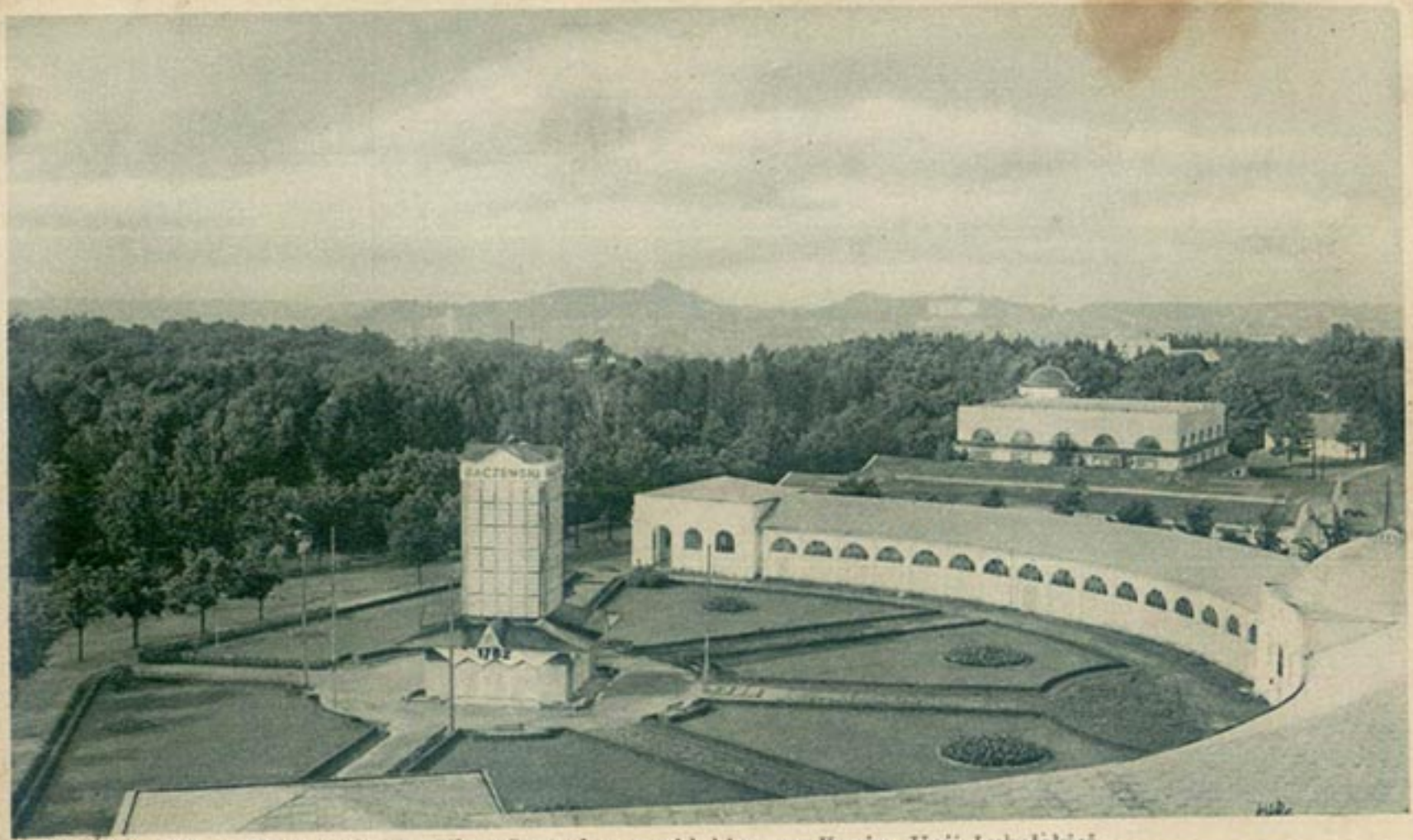

LWÓW. »Targi Wschodnie« Pawilon Centralny z widokiem na Kopiec Unji Lubelskiej.

Lwów- Targi Wschodnie 25/9-5/10 1921

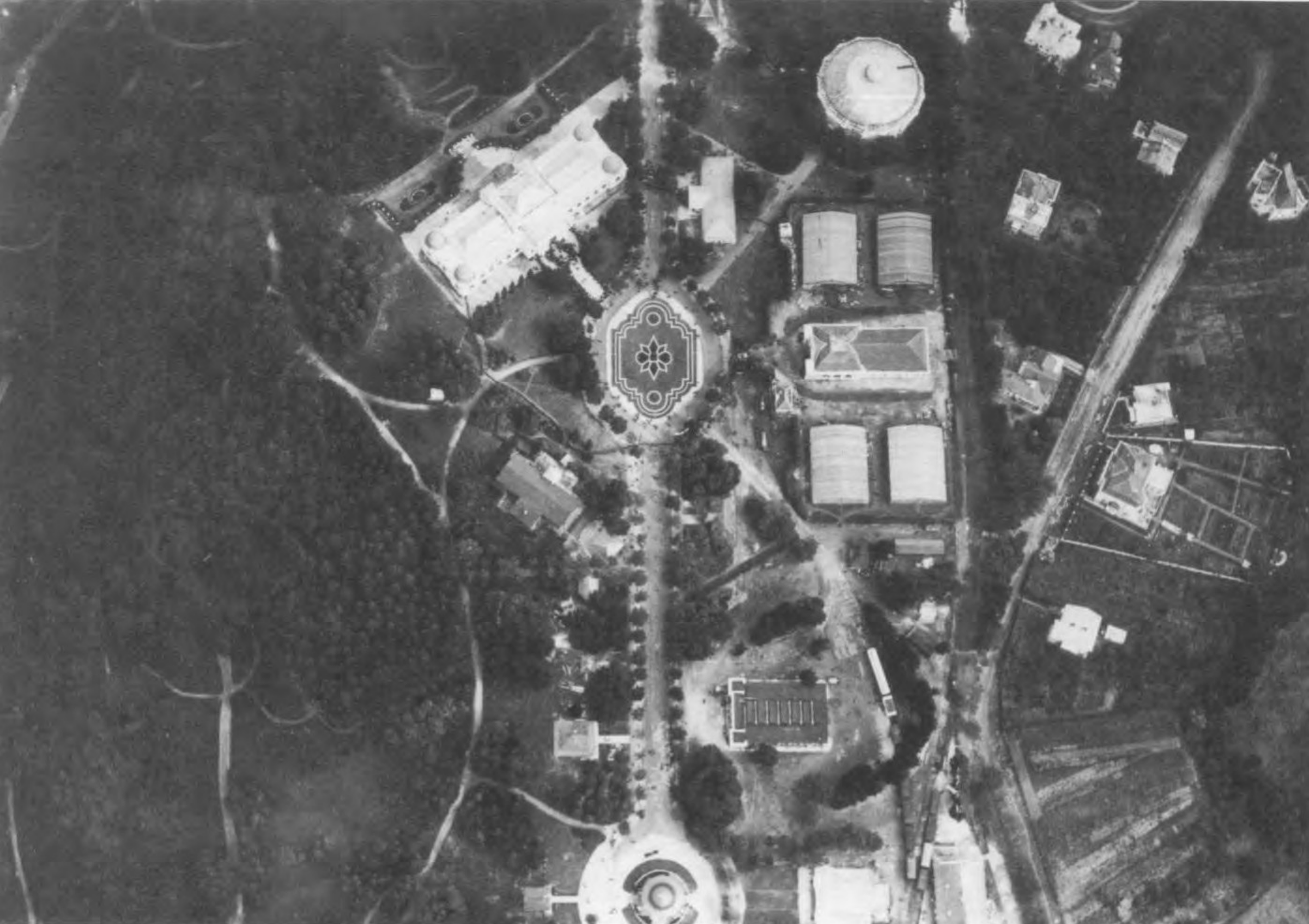

NTRALNY.
BACZEWSKI
82
1882

Délice
Restaurant

LWÓW. Targi wschodnie — Pawilon Centralny.

6

Targu Vlahorului Lovăer.

Sarotti

Sarotti

Z okazji VI Targów Wschodnich we Lwowie.

Powyżej podajemy zdjęcia z samolotu przedstawiające plac Targów Wschodnich. Zdjęcie to wykonane zostało podczas wizyty eskadry rumuńskiej we Lwowie.

W dniach od 5 do 15 września b. r. zaroi się znowu piękny plac wystawowy. Targi tegoroczne, które odbędą się w zwykłym terminie dorocznym zapowiadają się bardzo dobrze. Z uwagi na ważność tej placówki gospodarczej postanowiliśmy w przededniu kampanji targowej poświęcić Targom osobną rubrykę, w przekonaniu, że zainteresuje ona zarówno sfery gospodarcze, jak i konsumentów. Tłumy na Targi zjeżdzają.

fotopolska.eu
Polska na fotografii

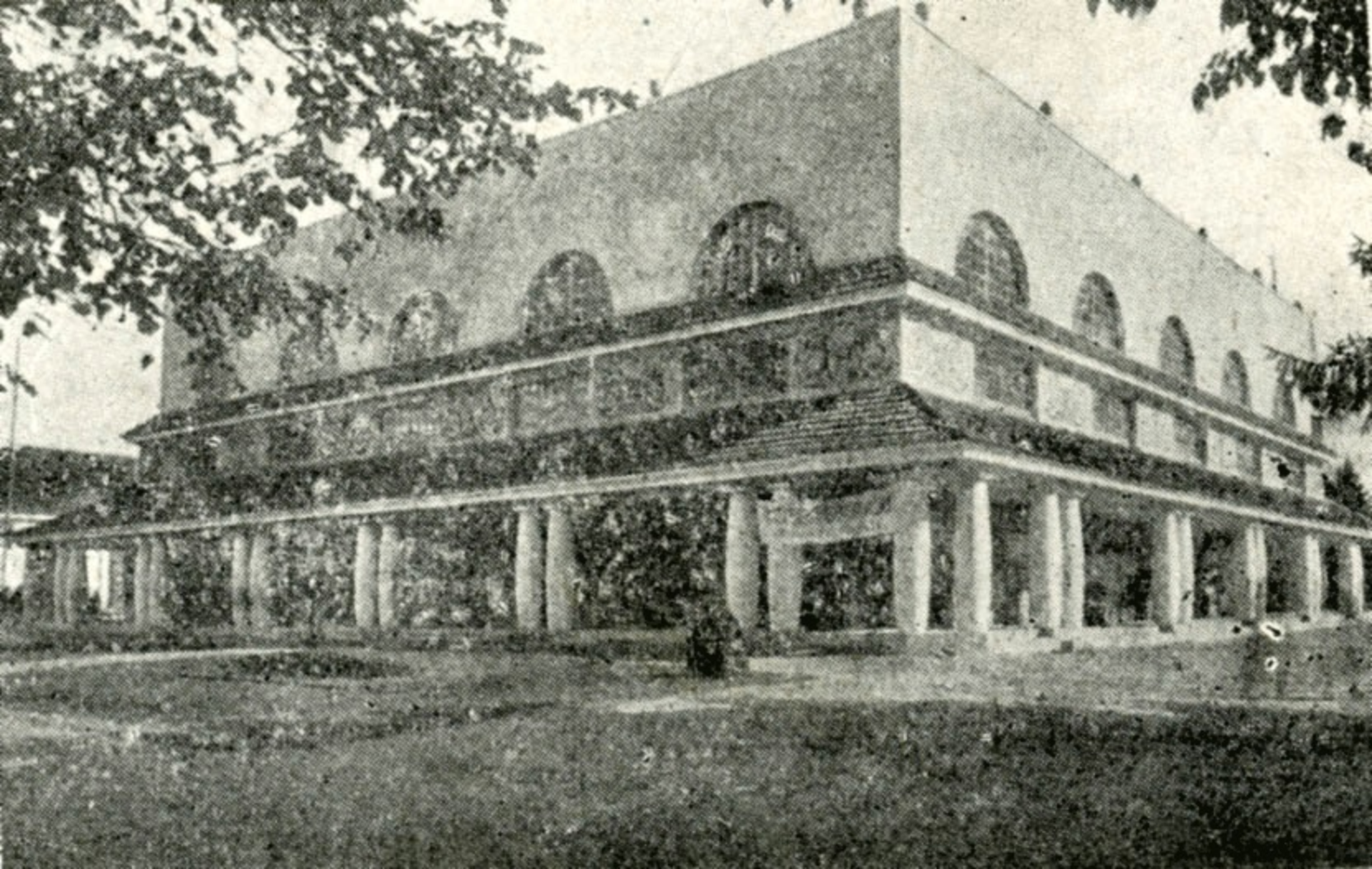

Targi Wschodnie we Lwowie. Widok Pawilonu rolniczego. LÉOPOL. Foires odientales Le pavillon d'agriculture.

GSA

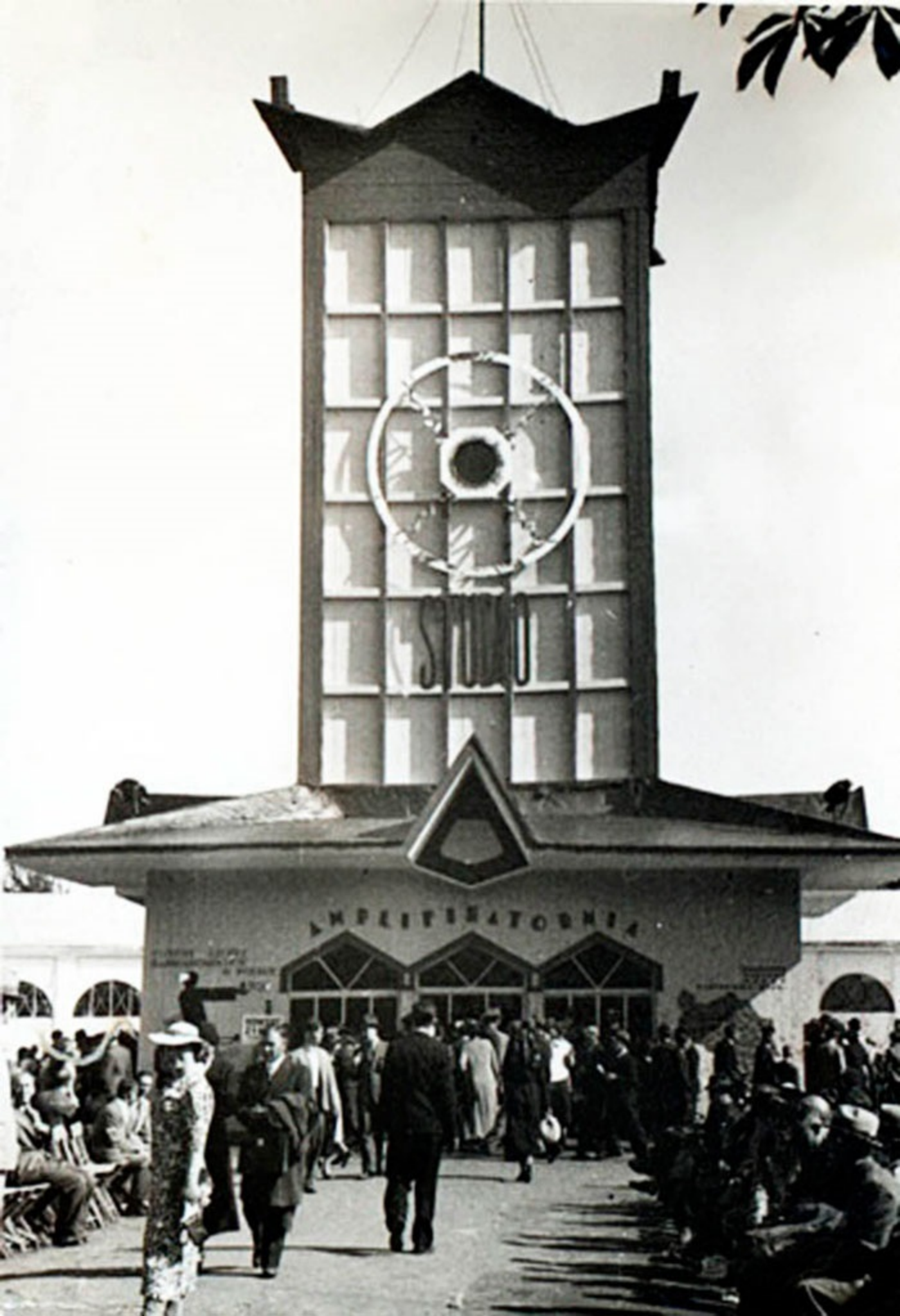

DZIEŃ
LAJU

DZIEŃ
LAJU

www.poliart.biz

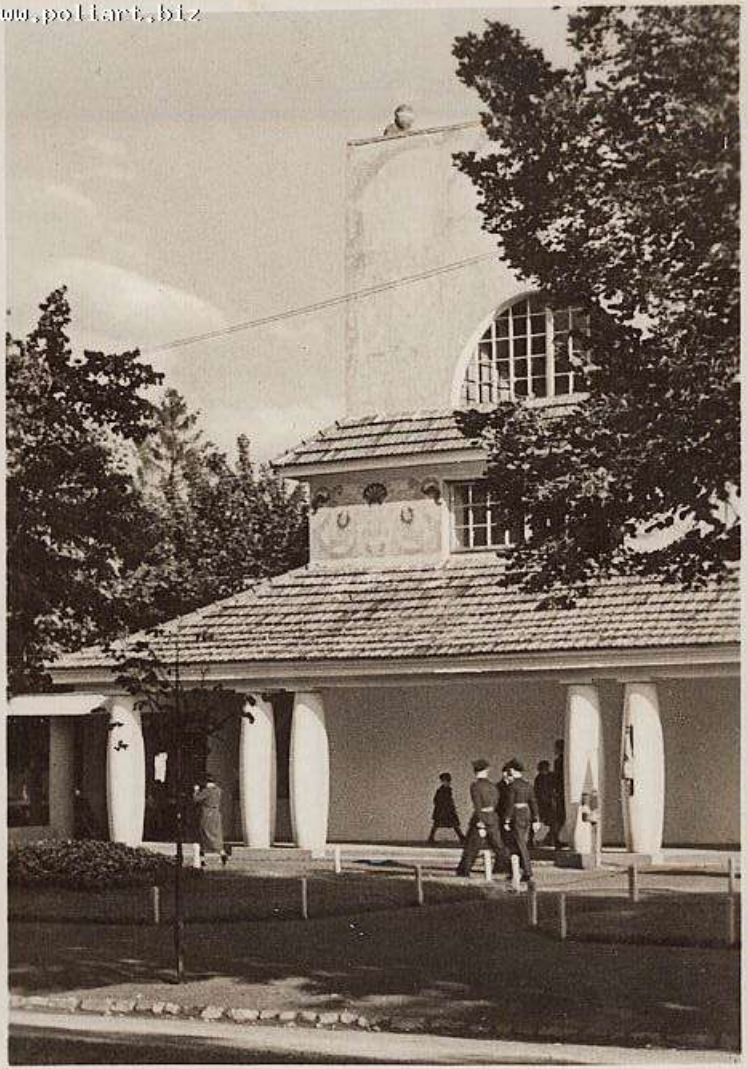

FAJANSOW
PACYKOW

POLSKI
BANK PRZEMYSLOWY

STEYR

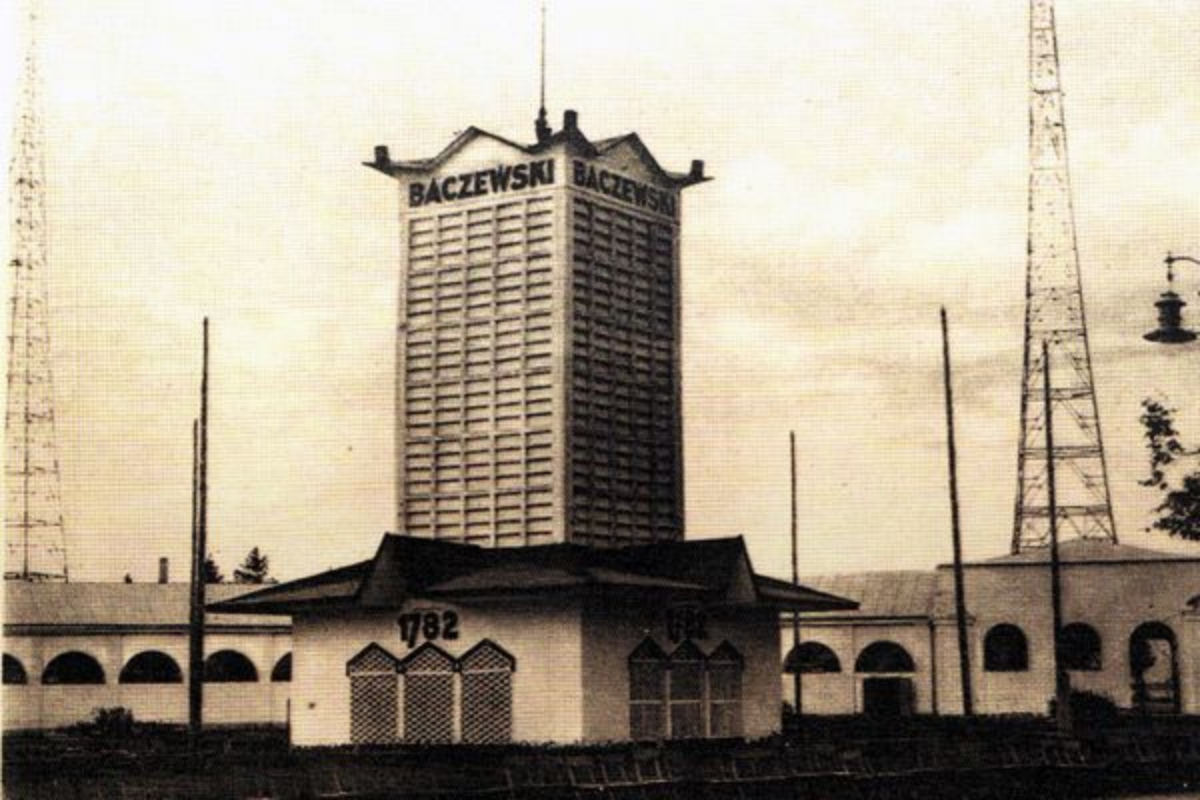
BACZEWSKI
BACZEWSKI
1782

PLAC WYSTAWOWY TARGÓW WSCHODNICH

1-3	PAWILONY WYSTAWOWE
3a-7	— " —
9, 10	— " —
10a-16	— " —
17a	PAW. PAŃSTW. MONOP. SPIRYTUS.
17b	" POLSKIEGO MONOP. TYTOŃ
18:19	PAWILONY WYSTAWOWE
8	BUDYNEK ADMINISTRACJI
20-32	KIOSKI WYSTAWOWE
33	BIURO TRANSPORT. I EKSPOZYT. CELNA
34	MAGAZYNY BIURA TRANSPORT.
35, 36	BUDYNKI GOSPODARCZE T.W.
37	STRAŻ POŻARNA I POGOTOWIE ELEKTR
38	EKSPOZYTURA POLICJI PAŃSTW.
39	MAGAZYN T. W.
40	POCZTA
41	PANORAMA RACŁAWICKA
42-48	RESTAURACJE
49	STAJNIE HODOWLANE
50	BRAMA OD VL. RACŁAWICKIEJ
51	" " PARKU KILIŃSKIEGO
52	" " VL. STRYJSKIEJ
53	" " BOISKA „CZARNYCH"
54	" " „WŁASNEJ STRZECHY"
55	" " VL. PONIŃSKIEGO
56	RADJOSTACJA
57	KIOSK TYTONIOWY

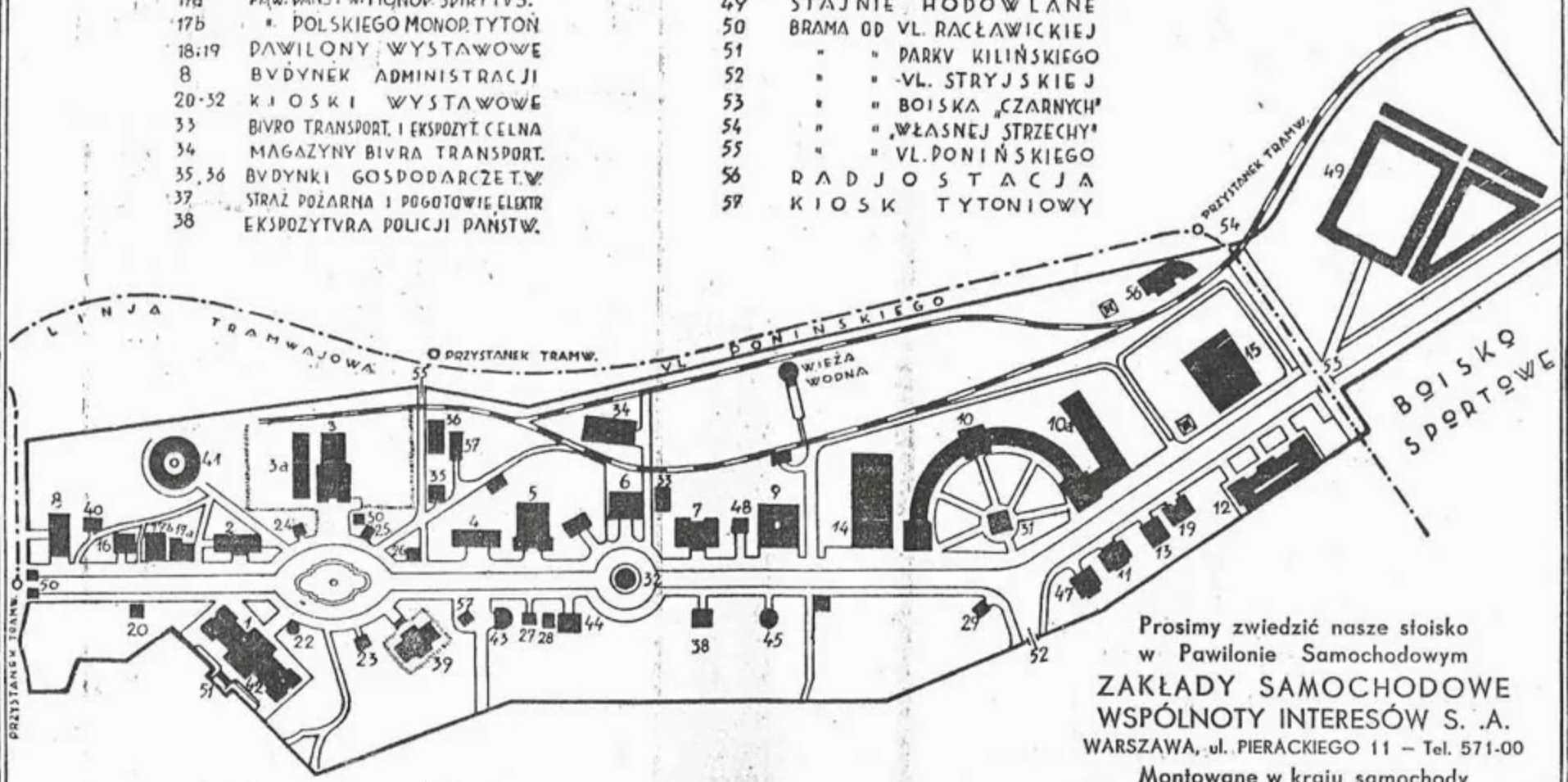

Prosimy zwiedzić nasze stoisko
w Pawilonie Samochodowym
ZAKŁADY SAMOCHODOWE
WSPÓLNOTY INTERESÓW S. .A.
WARSZAWA, ul. PIERACKIEGO 11 — Tel. 571-00
Montowane w kraju samochody
światowych marek

BACZEWSKI
1782

NAC

AD
1782
BACZEWSKI
STARA
WISNIOWA
CORDIAL
APRICOT
BRANDY
BACZEWSKI
Chartreuse
A.Baczewski
Souverain
BACZEWSKI

NAC

BACZEWSKI

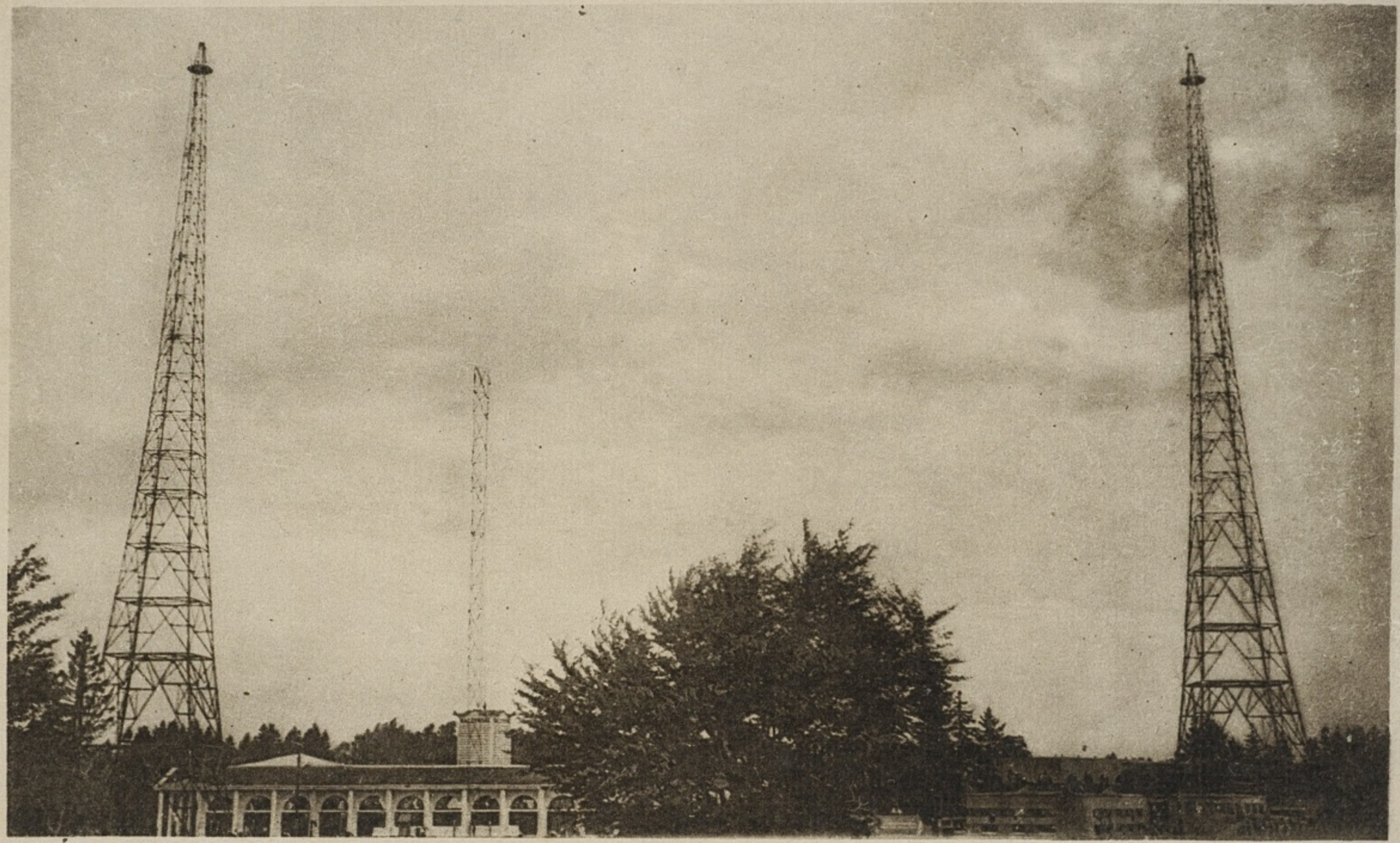

LWÓW. Targi Wschodnie. Widok na wieże antenowe stacji lwowskiej.

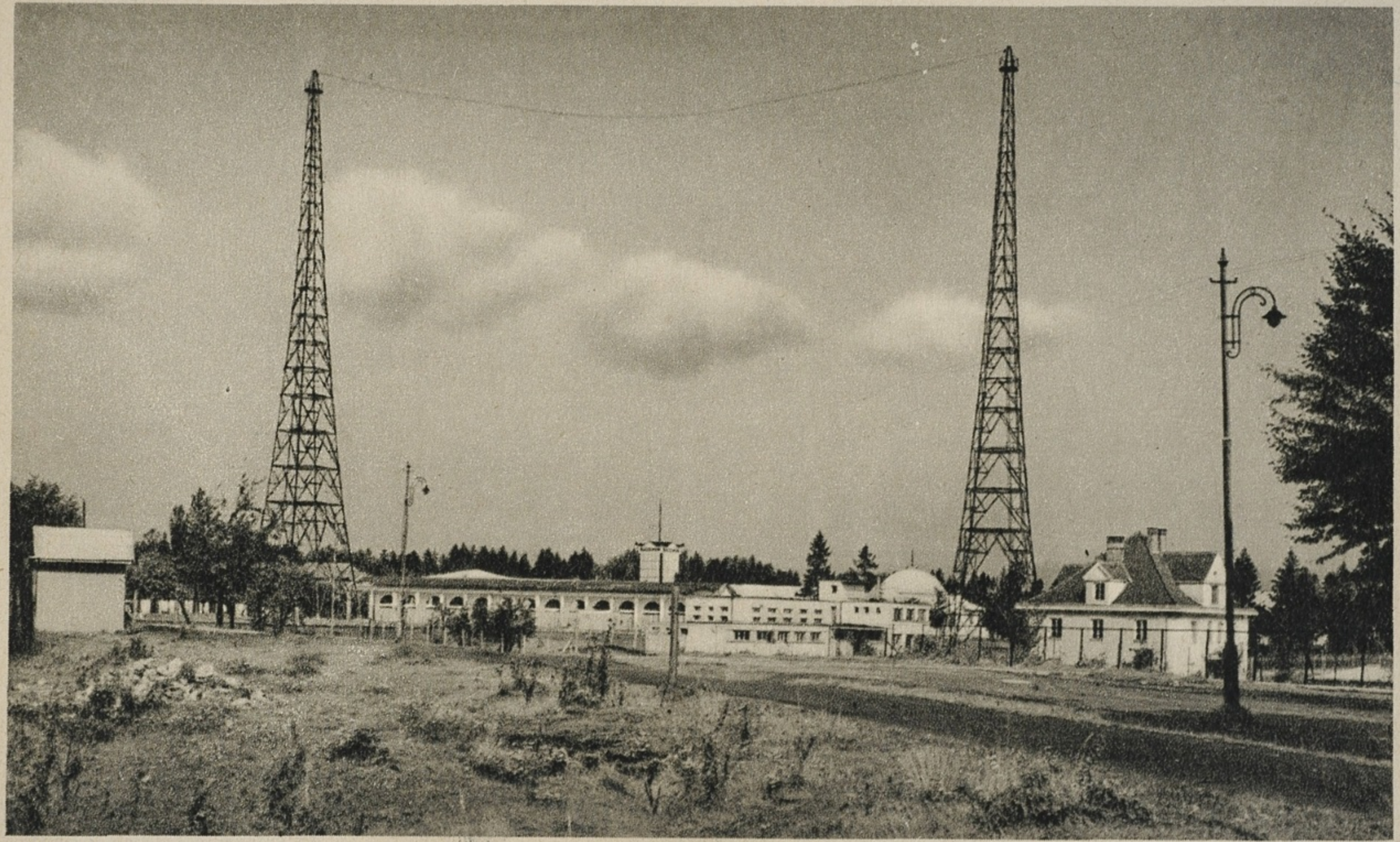

LWÓW. Stacja radiowa 16 klw. — LEOPOL. Poste de radio.

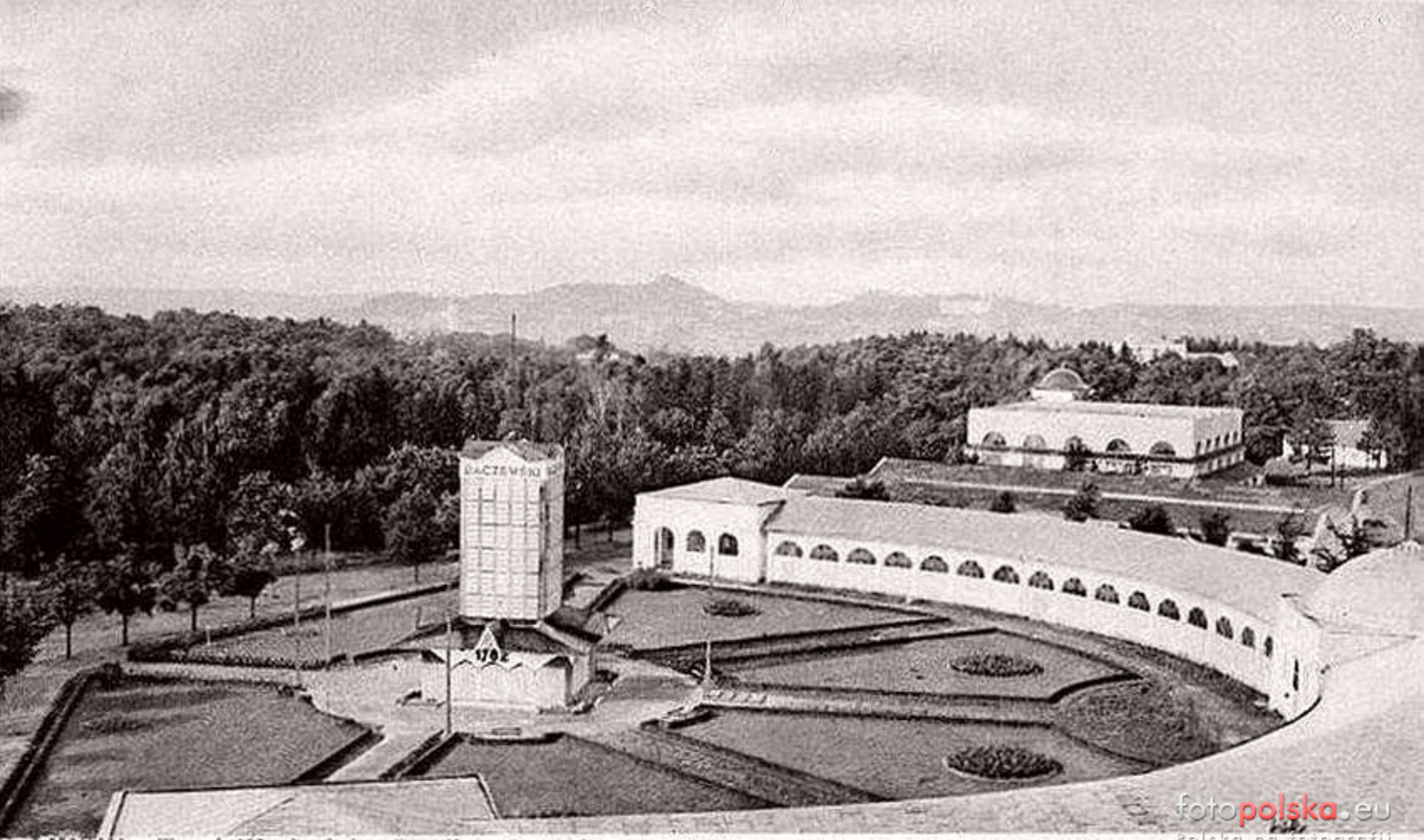

LWÓW. »Targi Wschodnie« Pawilon Centralny z widokiem na Kopiec Unji Lubelskiej.

fotopolska.eu
Polska na fotografii

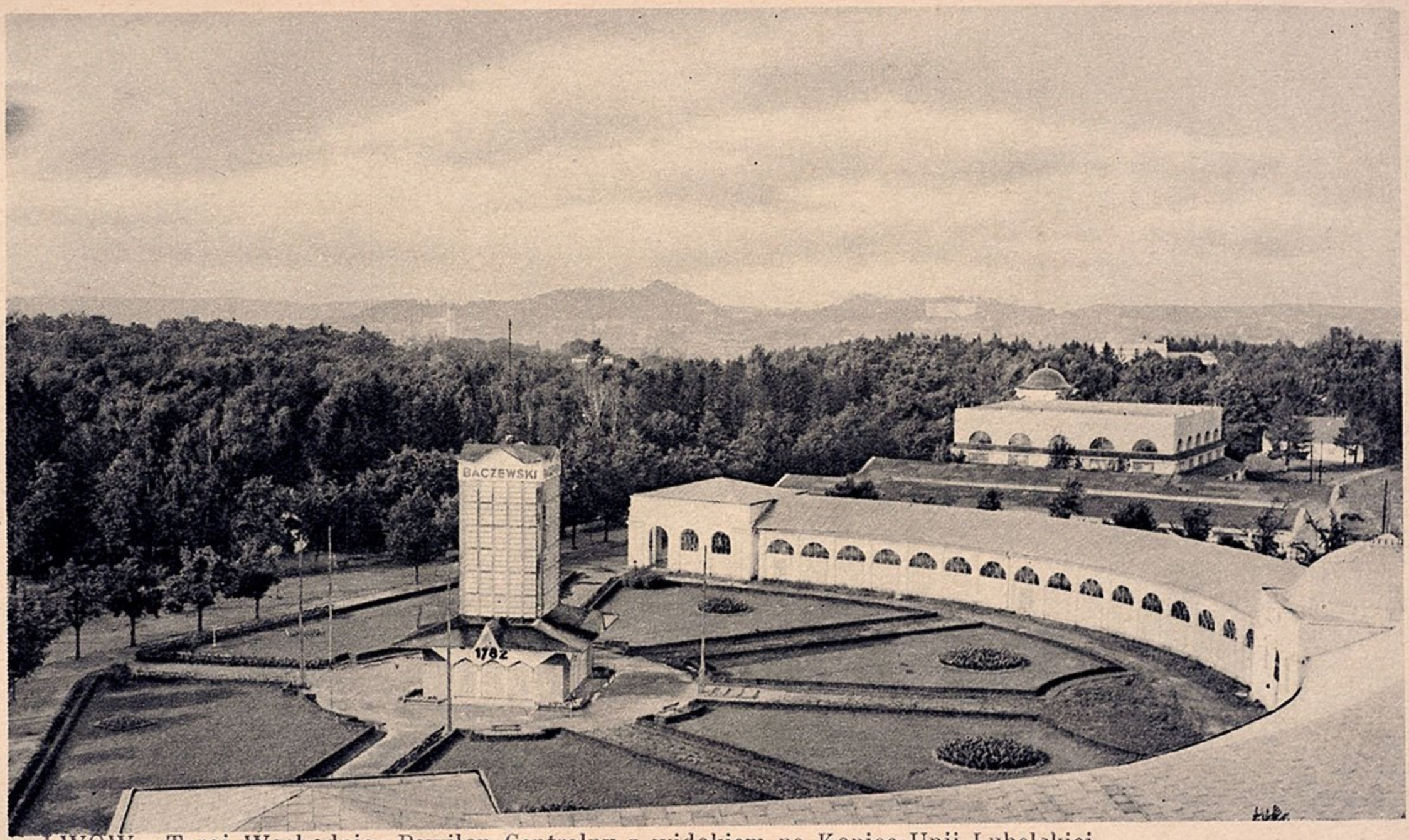

LWÓW. »Targi Wschodnie« Pawilon Centralny z widokiem na Kopiec Unji Lubelskiej.

3

DYREKCJA - DIRECTION

DYREKCJA - DIRECTION

14

ZURAWNO

POLSKIE
RADIO

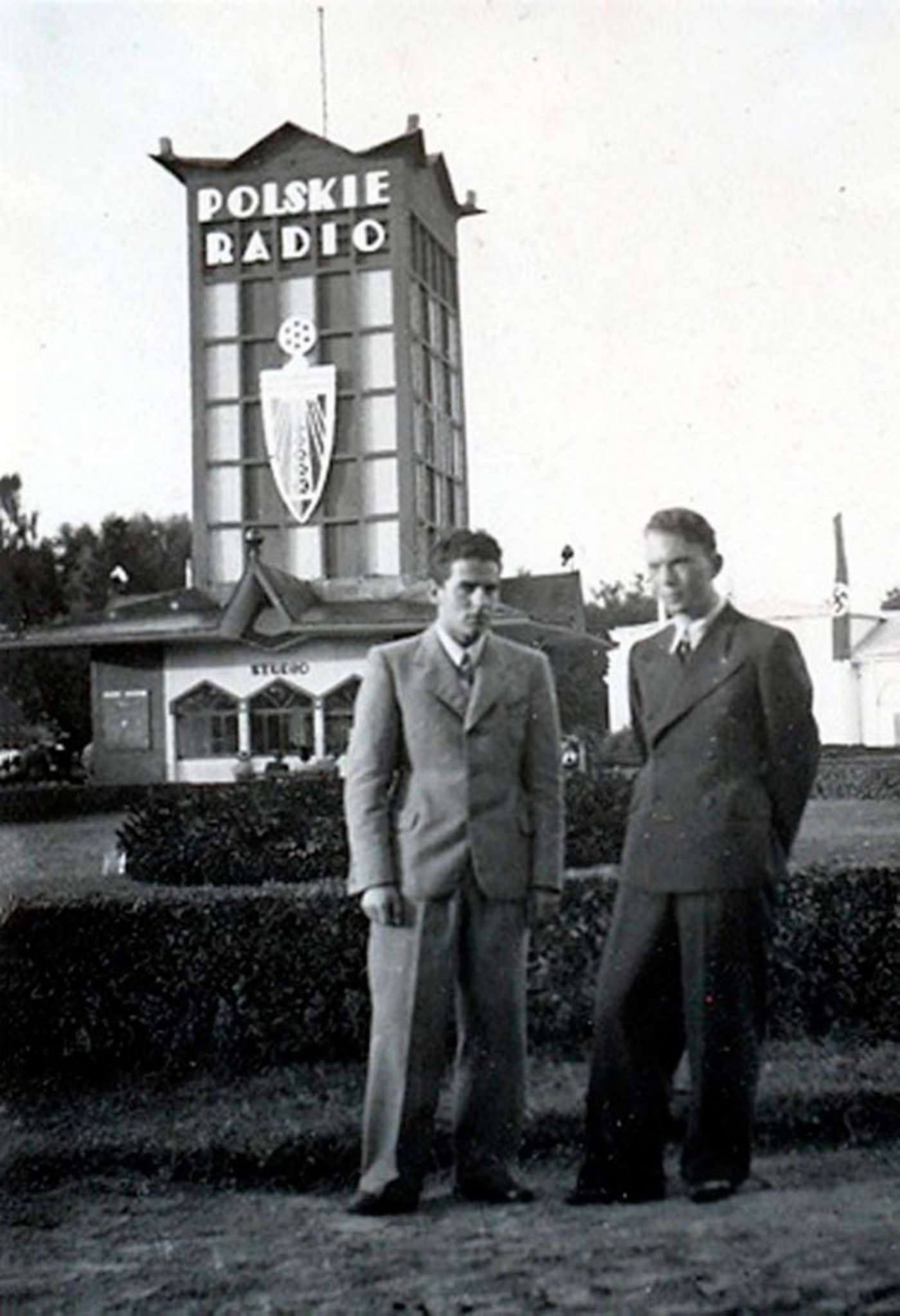
POLSKIE
RADIO

POLSKIE
RADIO

POLSKIE
RADIO

POLSKI MONOPOL TYTON

POLSKI MONOPOL TYTON

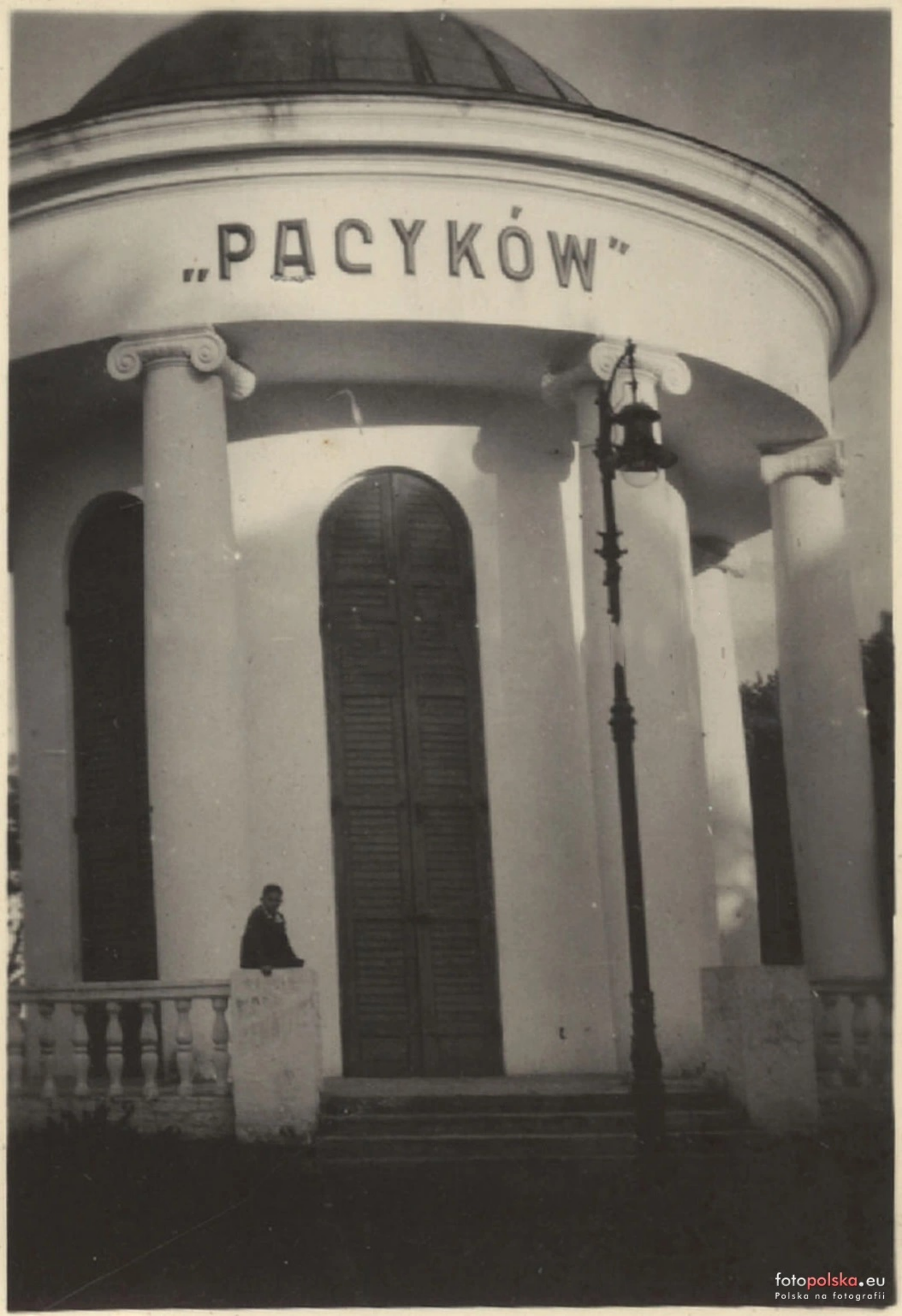

fotopolska.eu
Polska na fotografii

www.lvivcenter.org

ТРАНСПОРТ ЗНОВУ ТРУДОВІ РЕЗЕРВИ
www.lvivcenter.org

ВИСТАВКА КВІТІВ

www.lvivcenter.org

labeo7*

fotopolska.eu
Polska na fotografii

www.lvivcenter.org

www.lvivcenter.org

Lwòw-Targi Wschodnie 25/9-5/10 1921
Leopol-Foires Orientales 25/9-5/10 1921

MIĘDZYNARODOWE TARGI WSCHODNIE WE LWOWIE. Plac Powystawowy

Z LOTU PTAKA

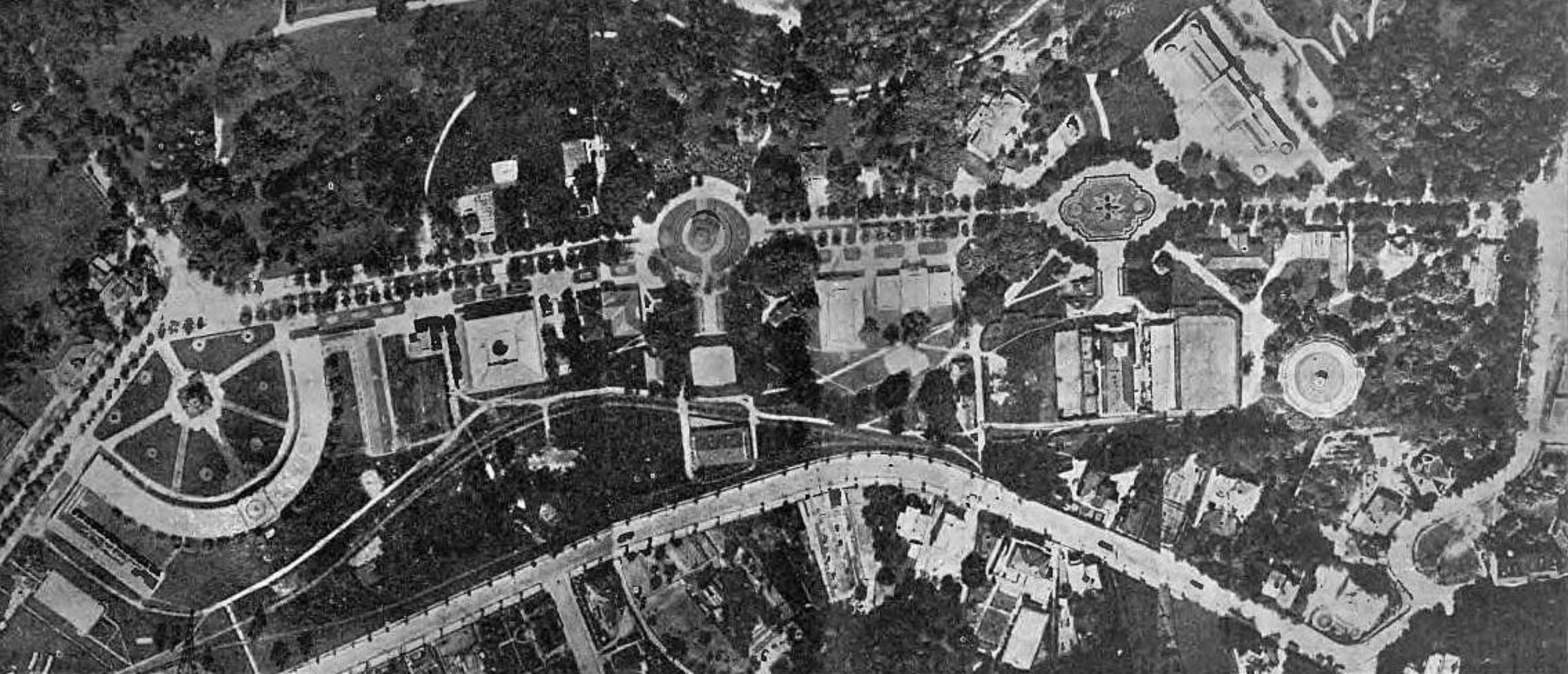

J. A. BACZEWSKI

fotopolska.eu
Polska na fotografii

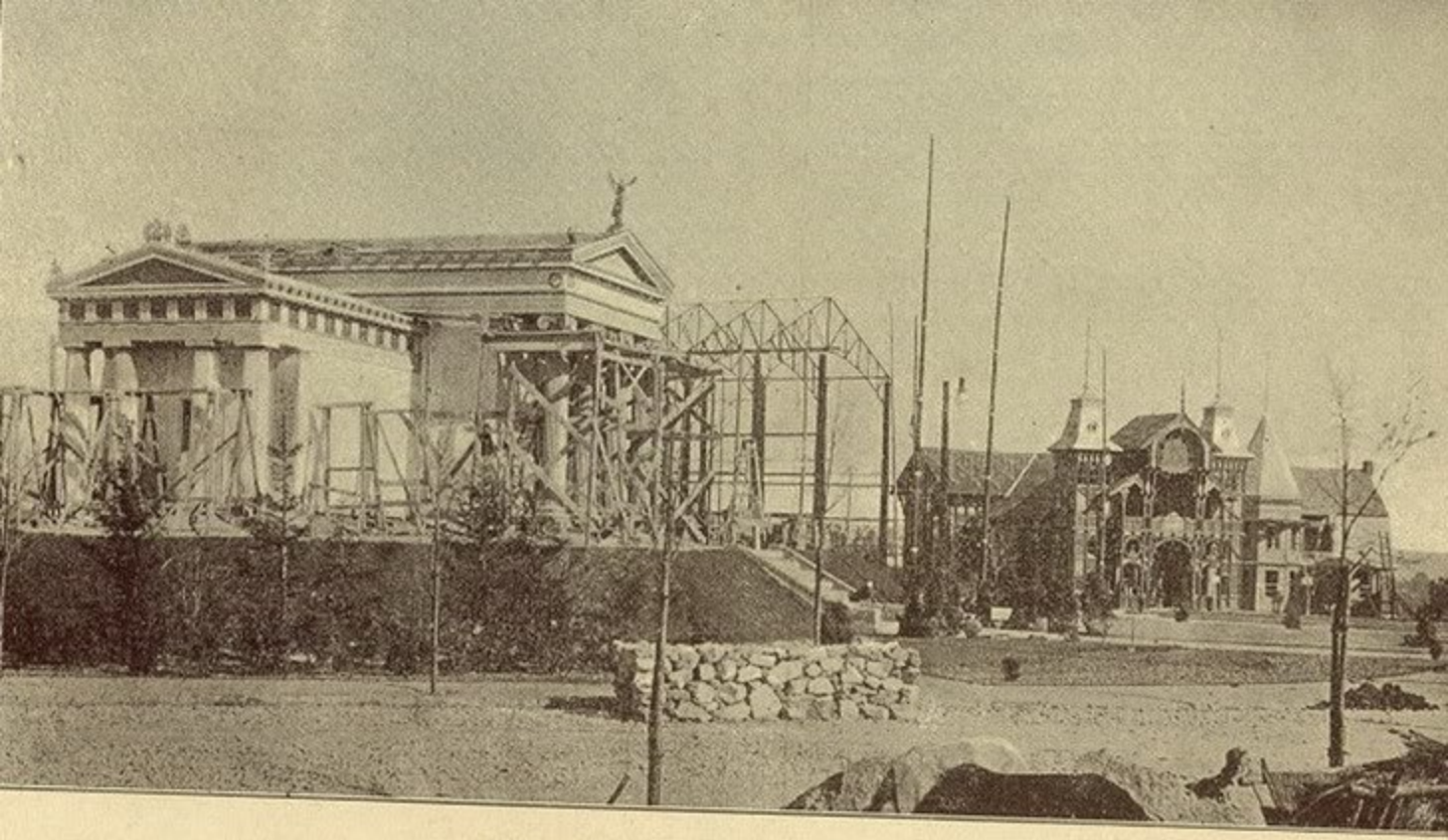

Pawilon architektury.

fotopolska.eu
Polska na fotografii

1 Ogólny widok

GENEALOGIA.
OKEM.PL

fotopolska.eu
Polska na fotografii

4. Architektura

https://i1.wp.com/photo-lviv.in.ua/wp-content/uploads/2016/06/0025.jpg 01.03.2018

PAWILON ARCHITEKTURY I MATEJKOWSKI Z WYSTAWY KRAJ. W R. 1894.

fotopolska.eu
Polska na fotografii

fotopolska.eu
Polska na fotografii

fotopolska.eu
Polska na fotografii

fotopolska.eu
Polska na fotografii

fotopolska.eu
Polska na fotografii

fotopolska.eu
polska na fotografii

fotopolska.eu
Polska na fotografii

fotopolska.eu
Polska na fotografii

fotopolska.eu
Polska na fotografii

«ЕНЕРГІЯ»
fotopolska.eu
Polska na fotografii

fotopolska.eu
Polska na fotografii

fotopolska.eu
Polska na fotografii

Lwów — Pałac sztuki

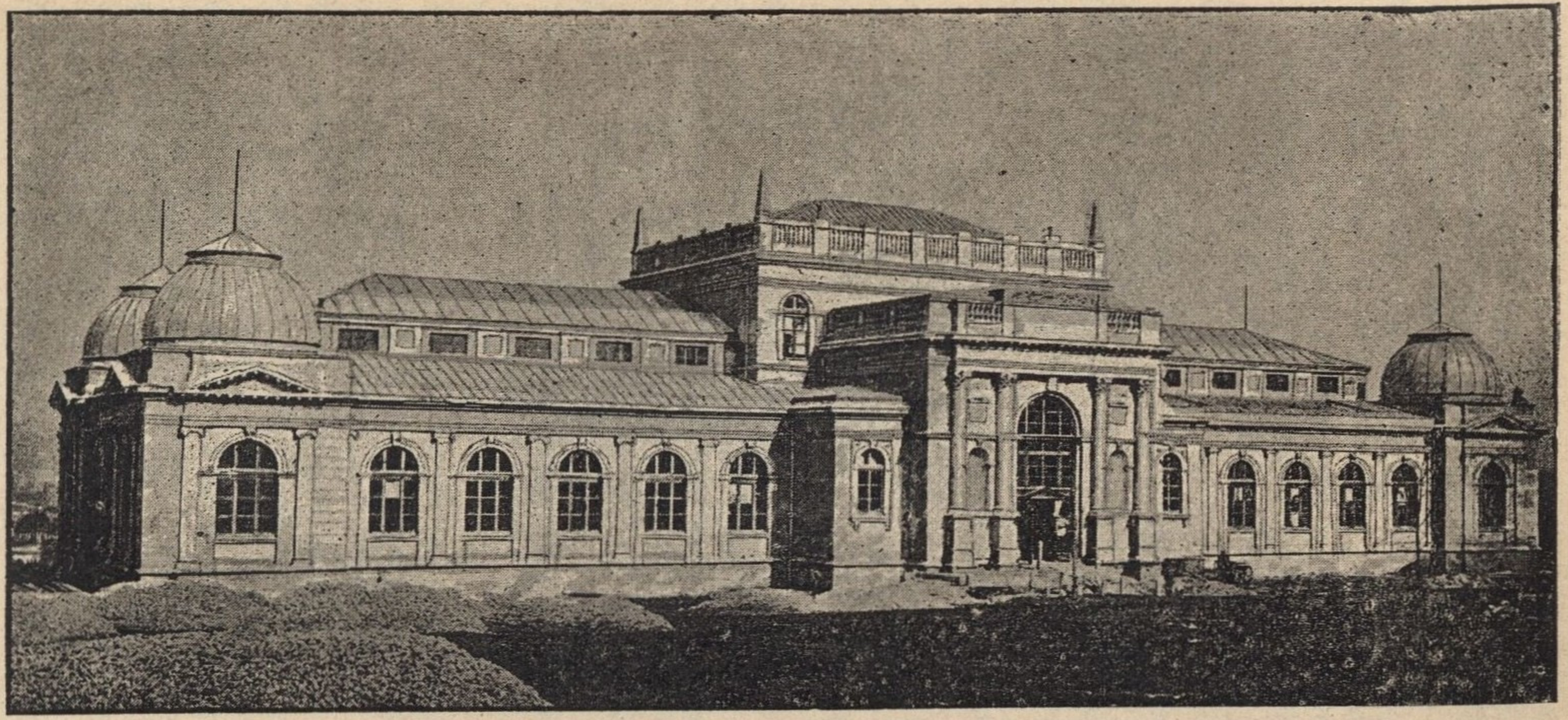

Pałac Sztuki
Powszechnej Wystawy krajowej we Lwowie 1894 r.

fotopolska.eu
Polska na fotografii

Lwów — Pałac sztuki

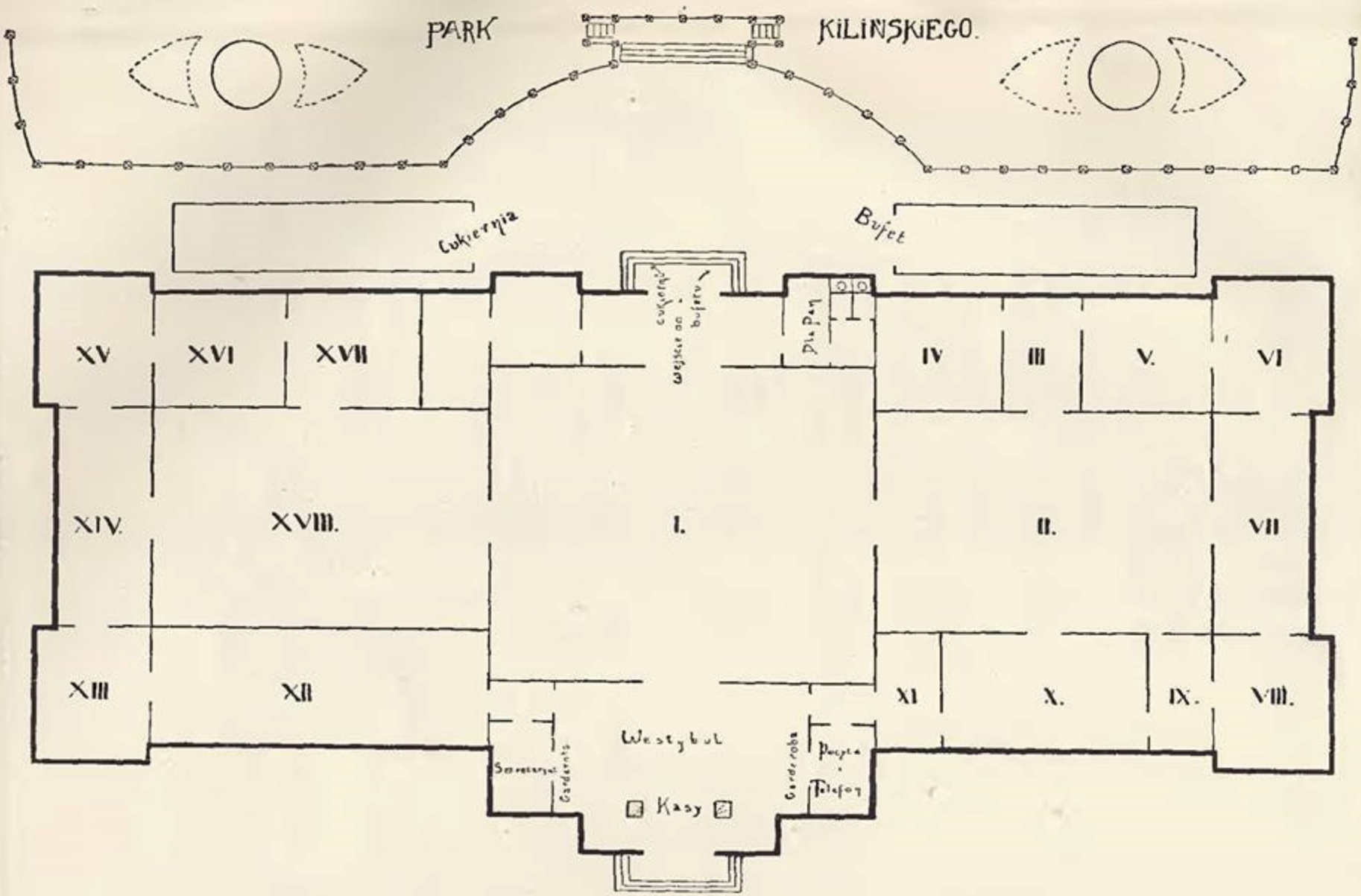

PLAN PALACU SZTUKI.

1928

2012

Fot. M. Münz. Lwów.

Wystawa prac uczniów rękodzielniczych we Lwowie: Sala, obejmująca wystawę zabytków cechowych.

fotopolska.eu
Polska na fotografii

Lwów 24.-VII.-02.

Pałac sztuki.

Posyłam zajmujący obrazek ze Lwowa - umelecky pałac. - Dużo go przeszło od odjazdu z nas mało słońca; tak było można w pełni lepiej miło przedłużyć.. Zdrowy pozdrawiam? — Pozdrawiam wszystkich. Kasia z Wawrem. prawa

21002 Nakł. S. W. Niemojowski, Lwów.

Lwów — Lemberg

Plac powystawowy.

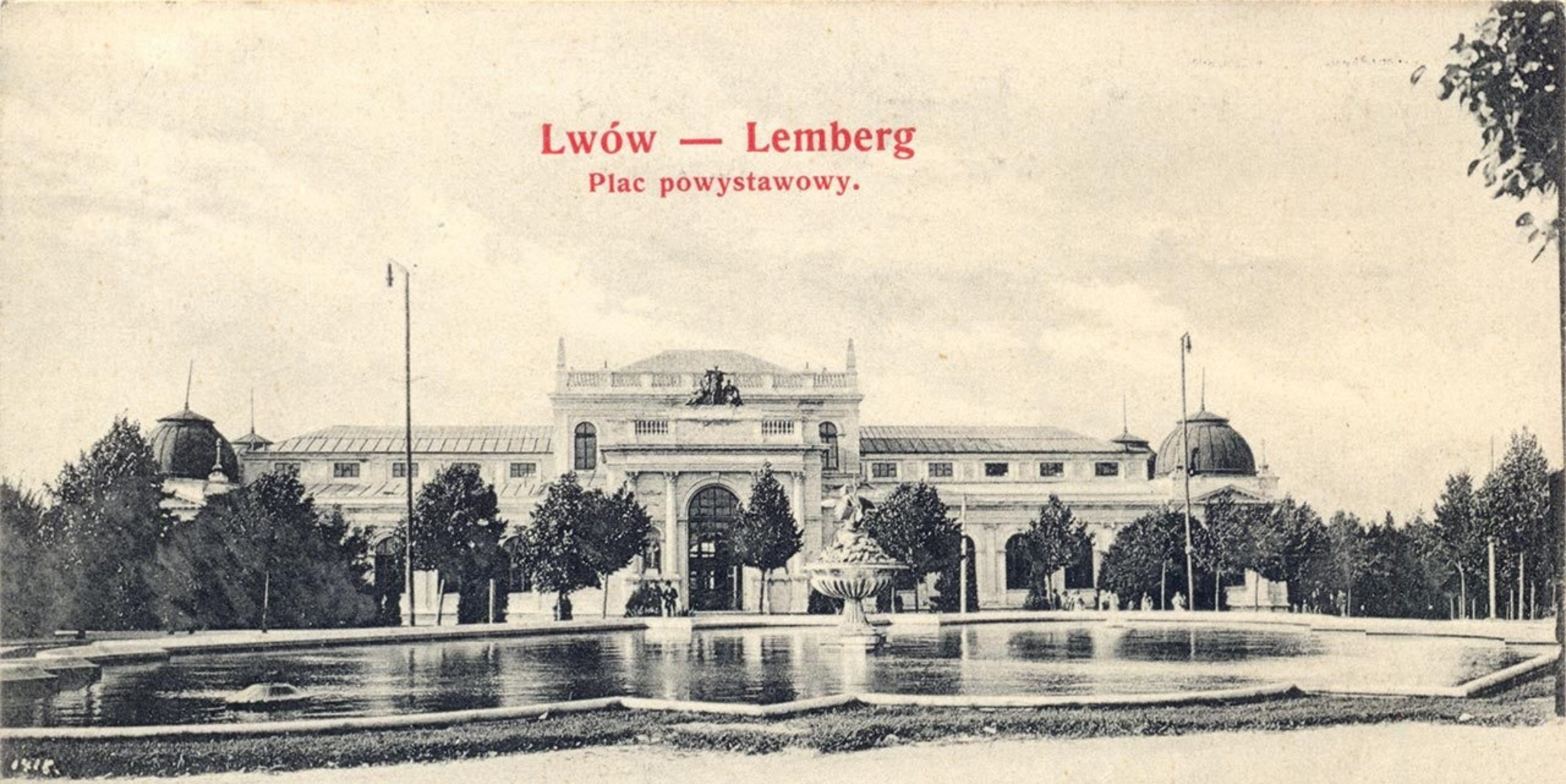

Wystawa kucharsko-spożywcza we Lwowie: Uczestnicy otwarcia wystawy przed pałacem sztuki. W środku namiestnik J. E. dr. Bobrzyński (X), marszałek St. hr. Badeni (1), komendant placu jenerał Czibulka (2), i prezydent miasta Ciuchciński (3).

Wystawa kucharsko-spożywcza we Lwowie: Wyroby fabryki p. f. Jan Höflinger.

FABRYKA CUKRÓW, CZEKOLADY i PRZETWORÓW OWOCOWYCH

JAN HÖFLINGER

Lwów ul. Teatralna l.S.

Rok załoz. 1896.

Rok załoz. 1896.

WYKONANO Z CZEKOLADY

WYKONANO Z CZEKOLADY

Wystawa kucharsko-spożywcza we Lwowie. Kiosk p. Aleksandra Włoczkowskiego.

LWÓW. 31/5 911.
Plac powystawowy.
Wyjeżdżam w piątek
koło południa (2/6). Tu
Lwowie będę co miesiąca, bo pociągi
bardzo dogodne: 9ta rano przyjazd a 9.30 wieczór
odjazd. Jedzie się 2 godziny i cena

SALA II. TOW. SZTUKA (INTERIEUR).

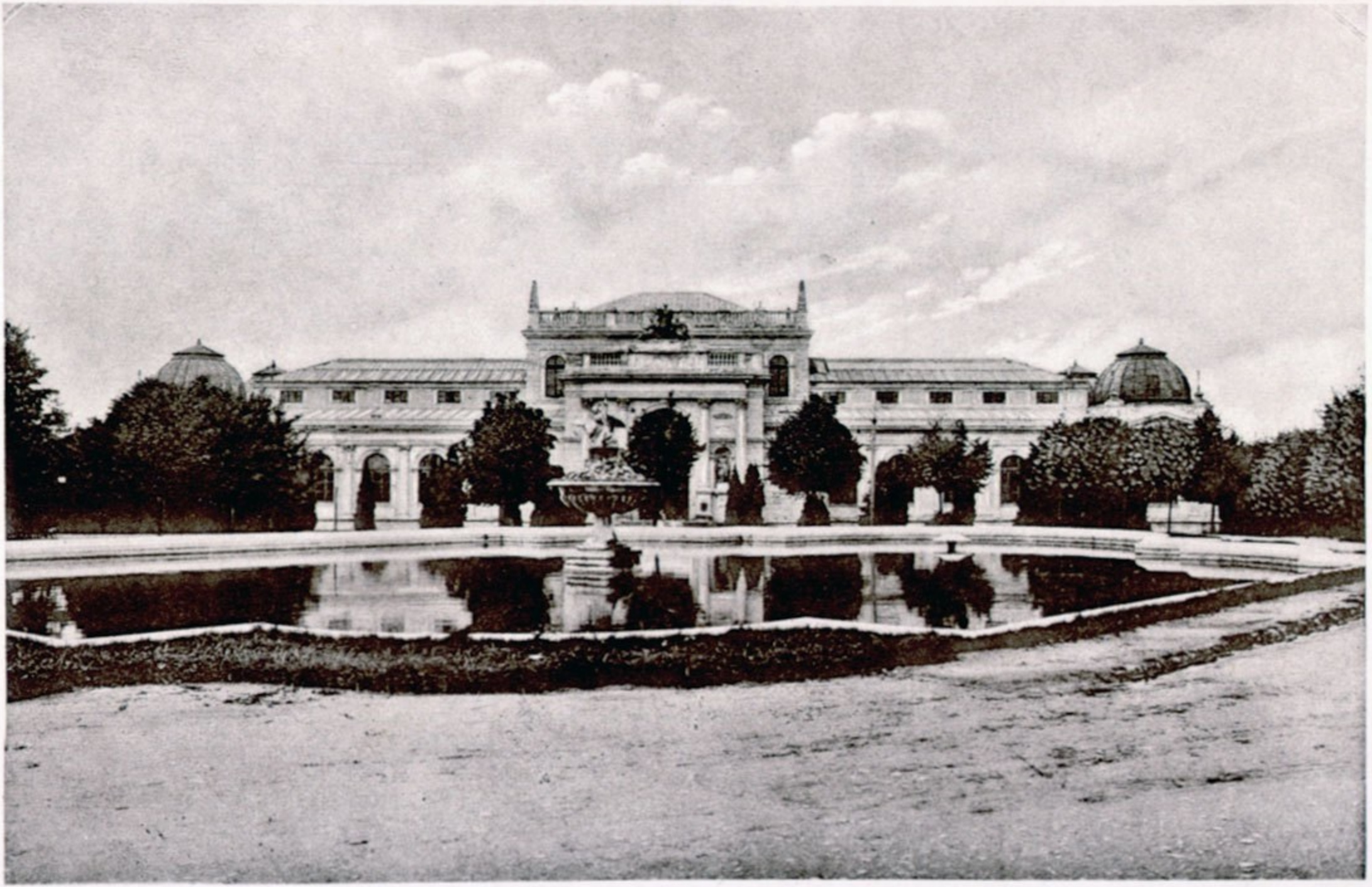

LWÓW. — Pałac sztuk pięknych.
LÉOPOL. — Le palais des beaux arts.

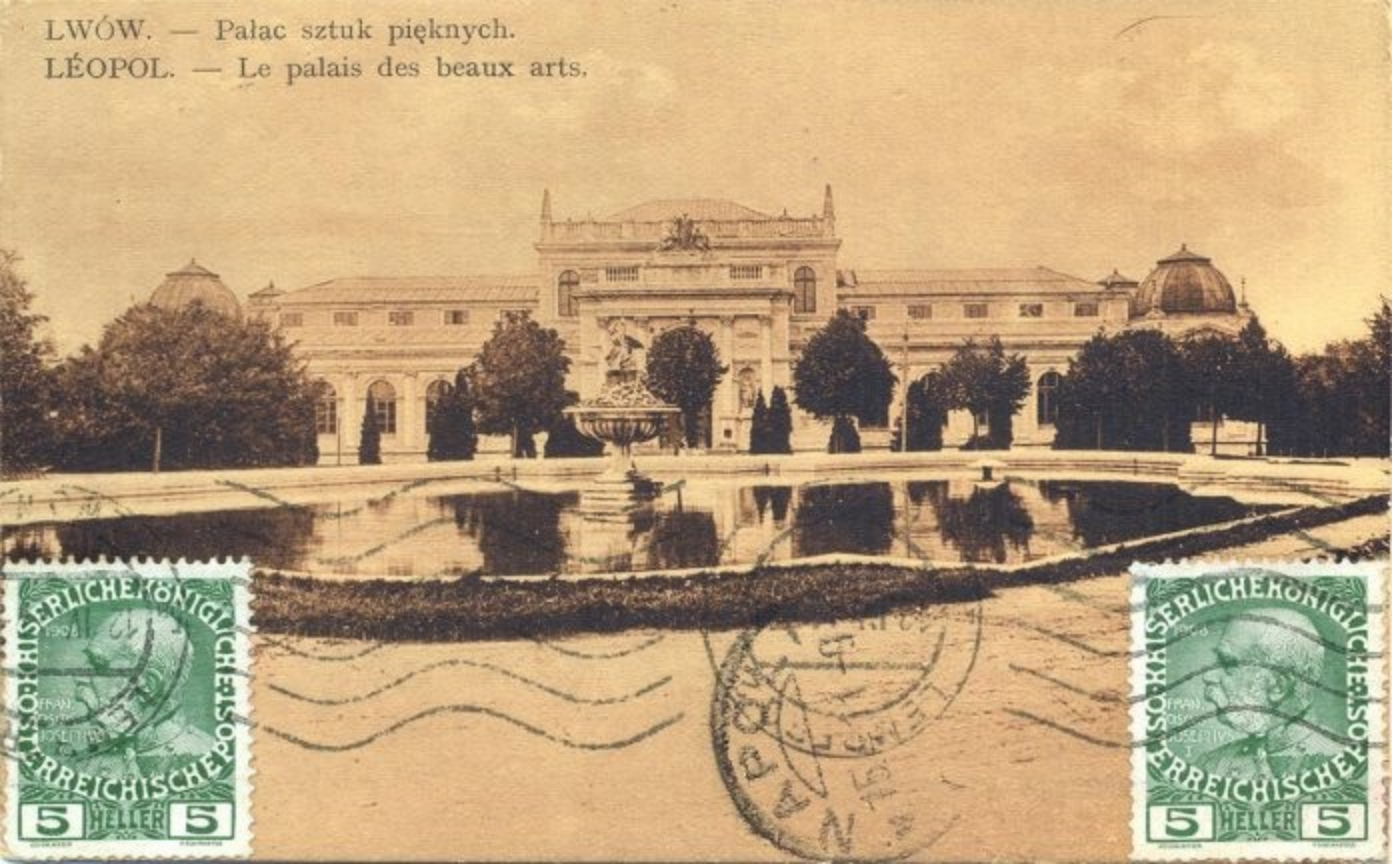

HALA WYSTAWOWA:

Jubileuszowa międzynarodowa Wystawa kucharsko-spożywcza, napoi, hygieny stosowanej i wyrobów przemysłowych we Lwowie.

1863

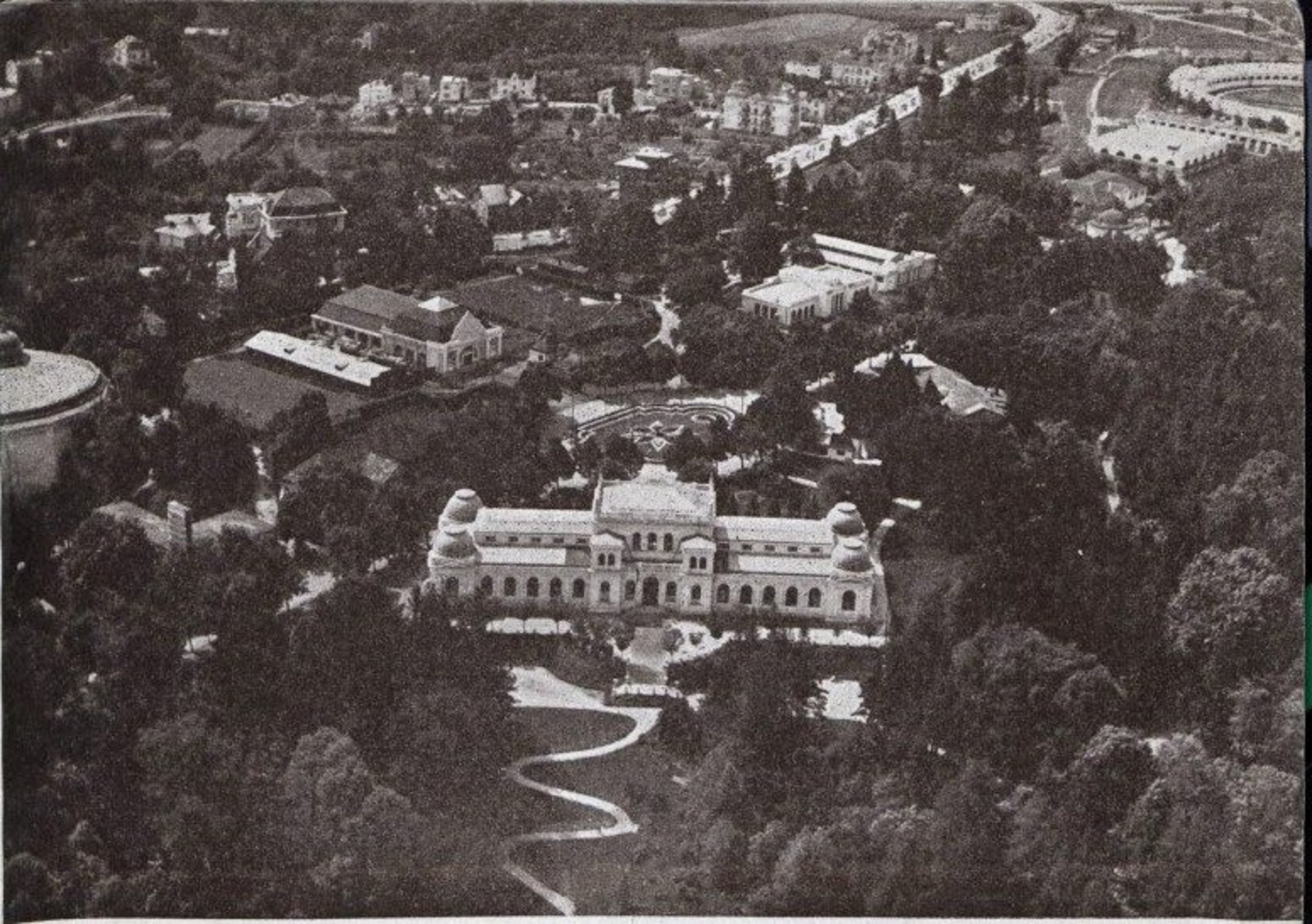

Narodowe Archiwum Cyfrowe, sygn. 1-M-708-4

retroua.com

LWÓW. Targi Wschodnie — Pawilon Sztuki.

LWÓW. Targi wschodnie, Pałac Sztuki. LÉOPOL. Foires orientales: palais des beaux-arts.

LWÓW. »Targi Wschodnie«, Pałac Sztuki

LWÓW. Targi Wschodnie. Pawilon Sztuk Pięknych.

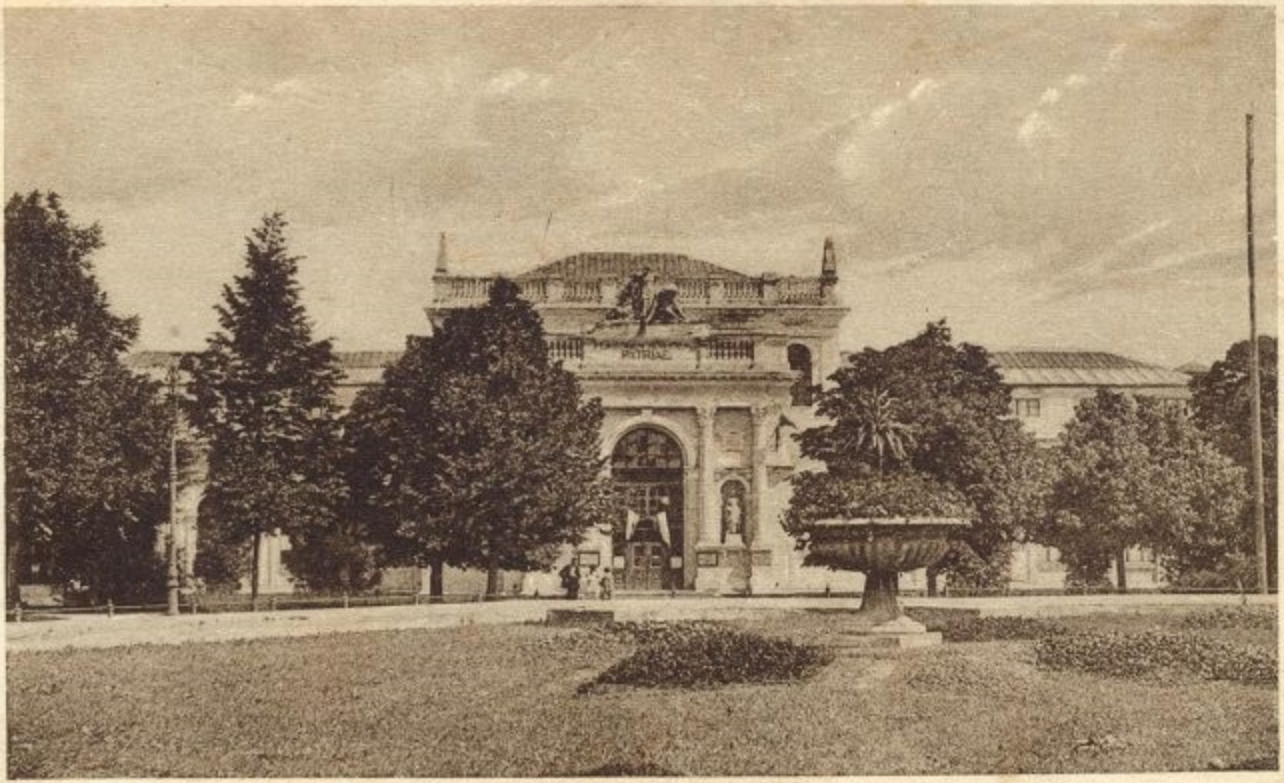

LWÓW. Targi Wschodnie.

LWÓW. Targi Wschodnie. Pałac Sztuki

ЦІОНАЛЬНИЙ УНІВЕРСИТЕТ
ЛЬВІВСЬКА ПОЛІТЕХНІКА"
ІЗИЧНОГО ВИХОВАННЯ

fotopolska.eu
Polska na fotografii

www.lvivcenter.org

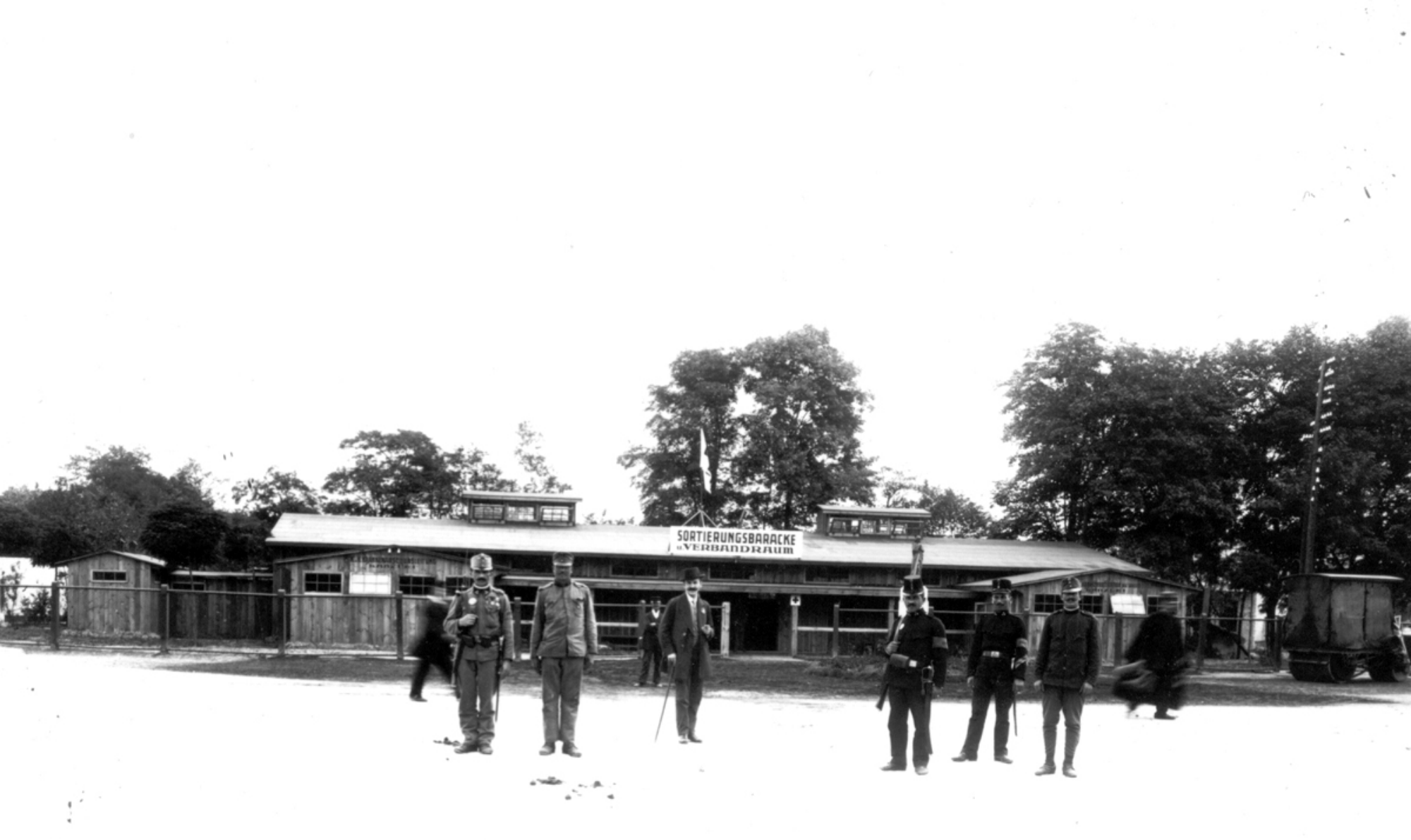
SORTIERUNGSBARACKE
u. VERBANDRAUM

www.lvivcenter.org

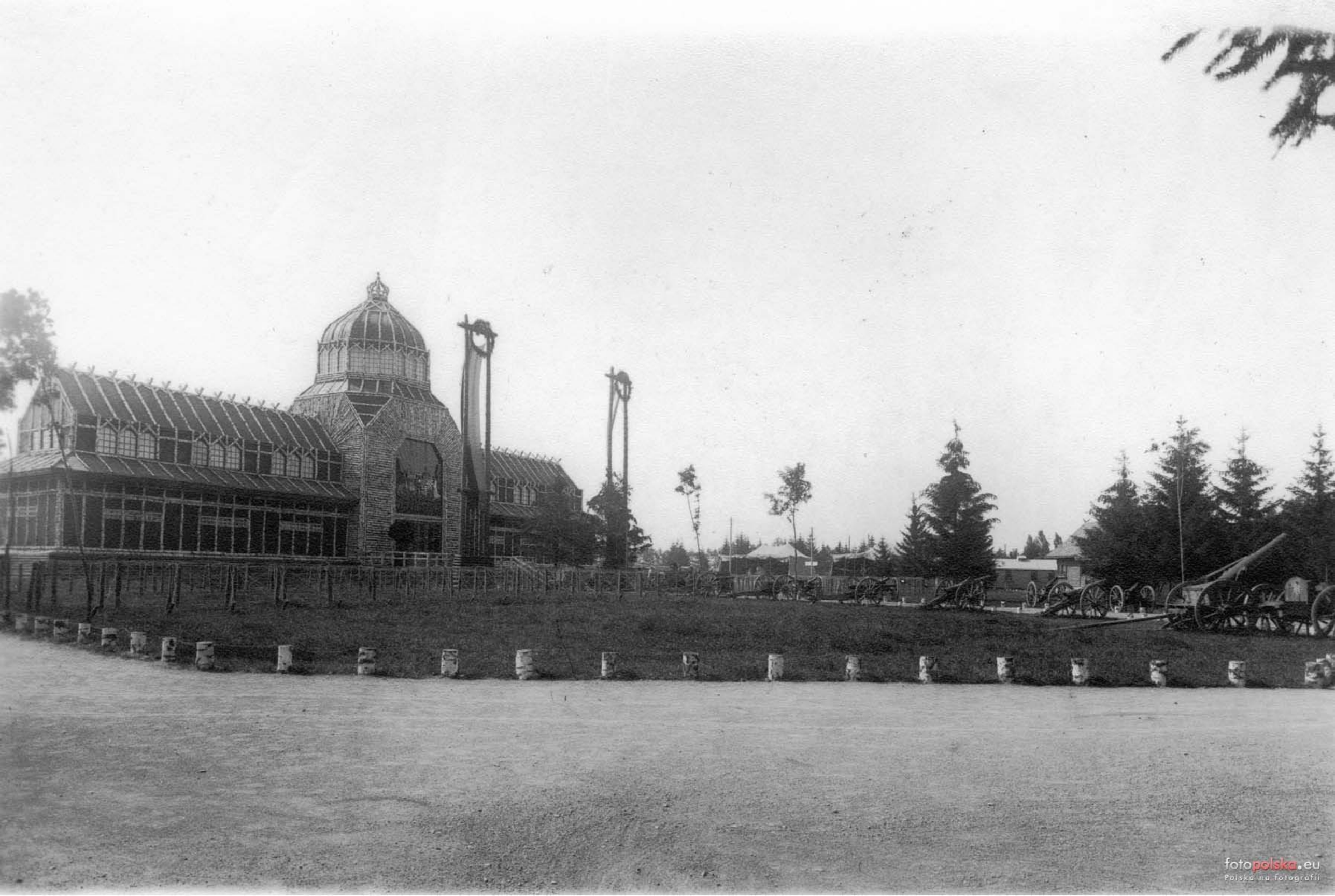
fotopolska.eu
Polska na fotografii

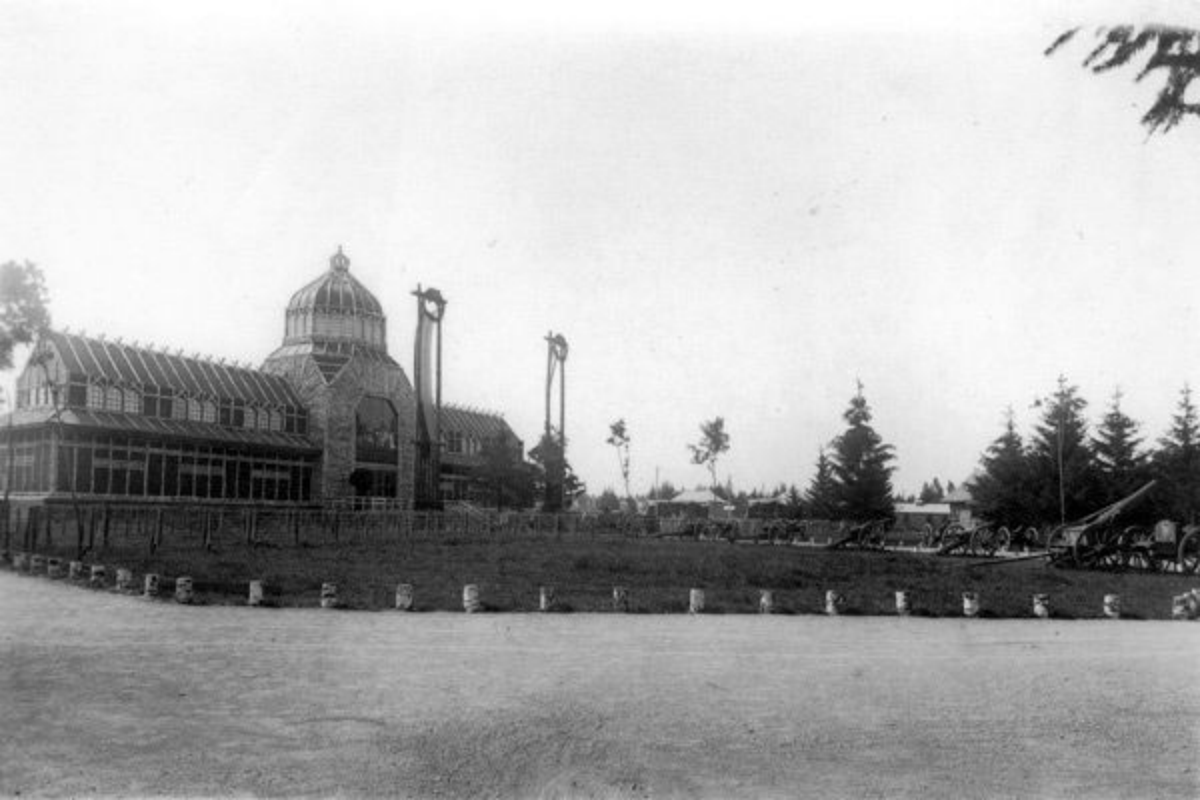

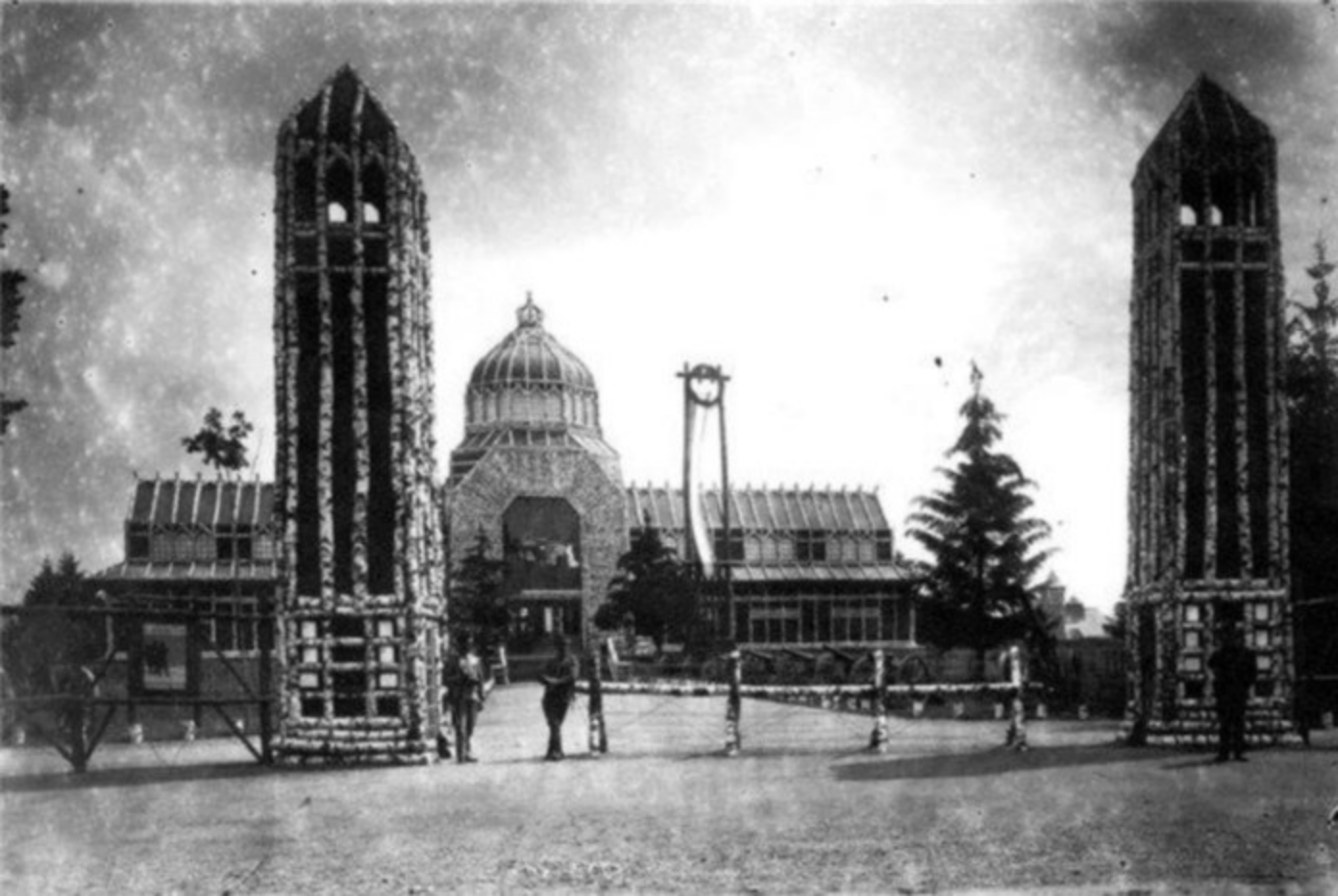

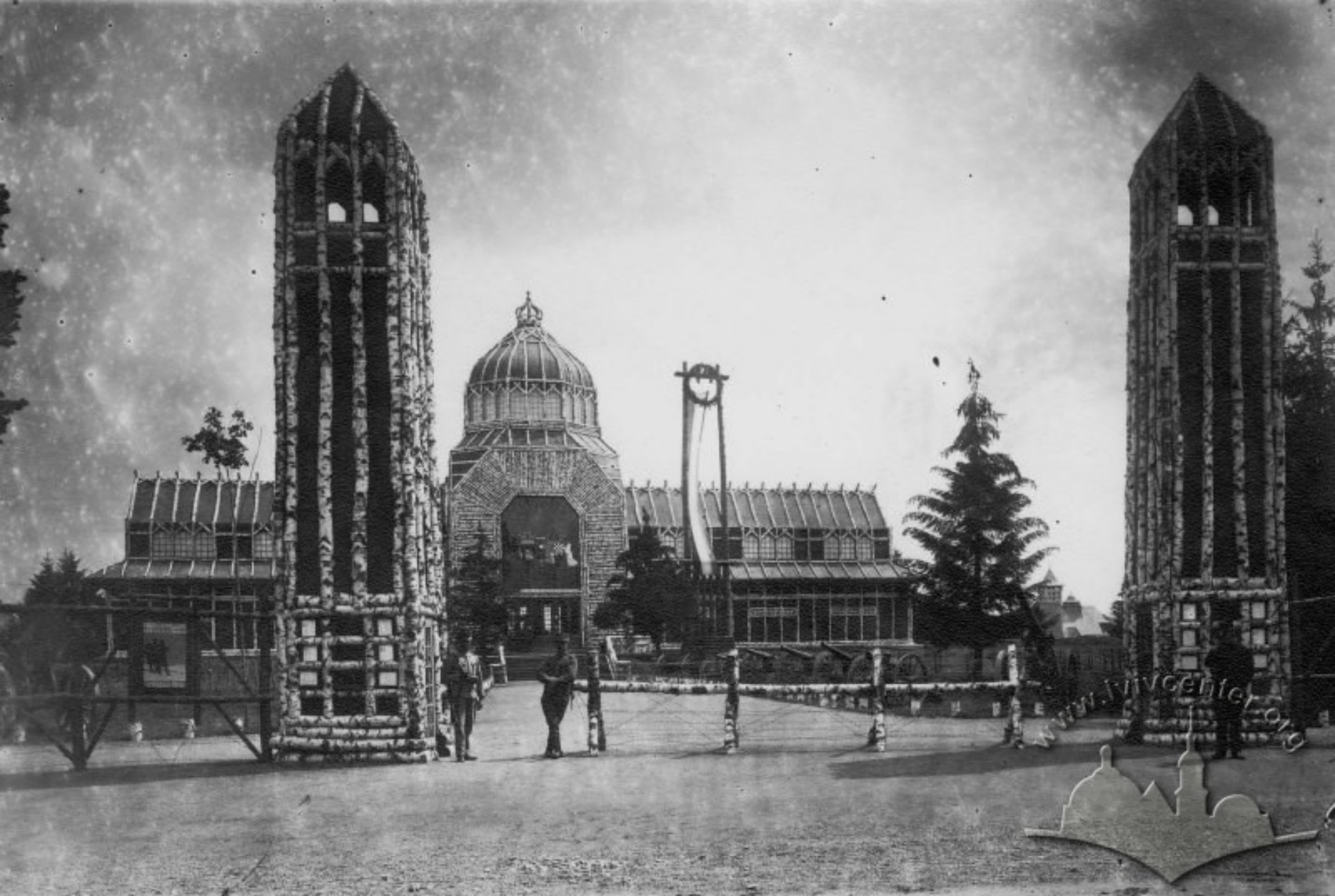

www.wwiicenter.org

METALLANKAUFSTELLE
DES K.u.k 2 A KDOS
METALLANKAUFSTELLE
DES K.u.k 2 A KDOS
FÖRDERT den
AN DIE OPFERWILLIGKEIT
DER BEVÖLKERUNG!
KUNDMACHUNG
www.lvivcenter.org

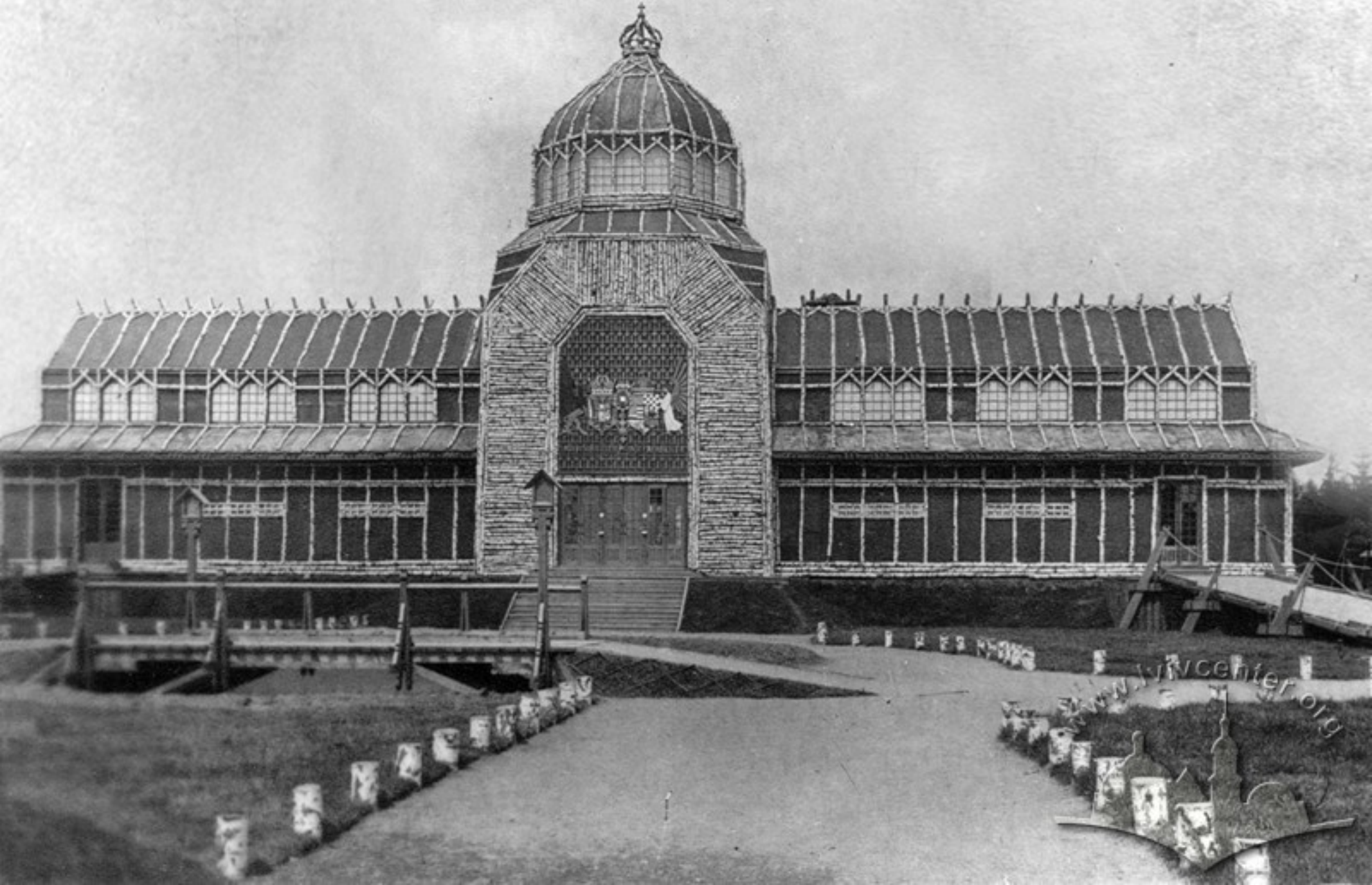
www.jvcenter.org

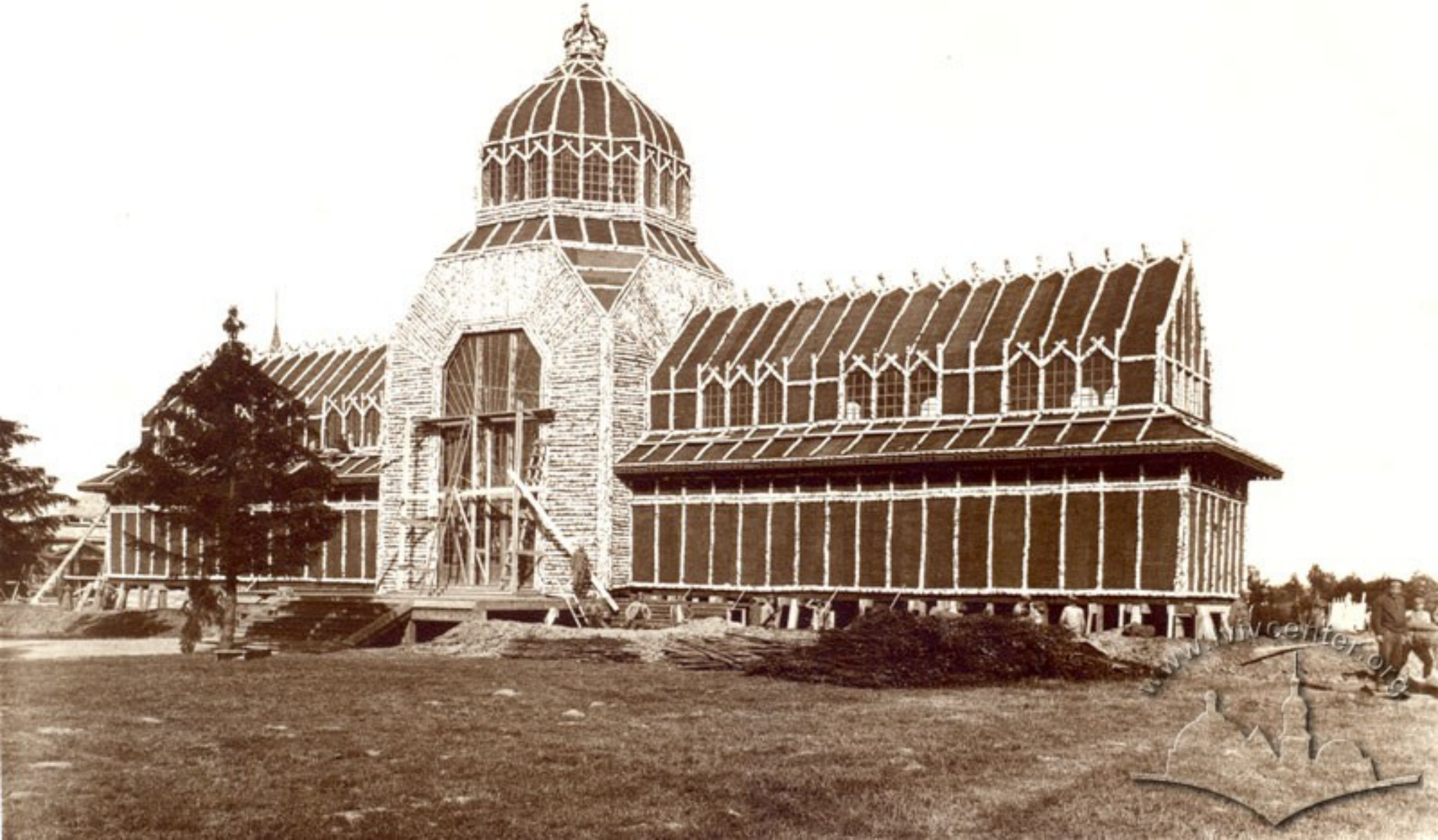

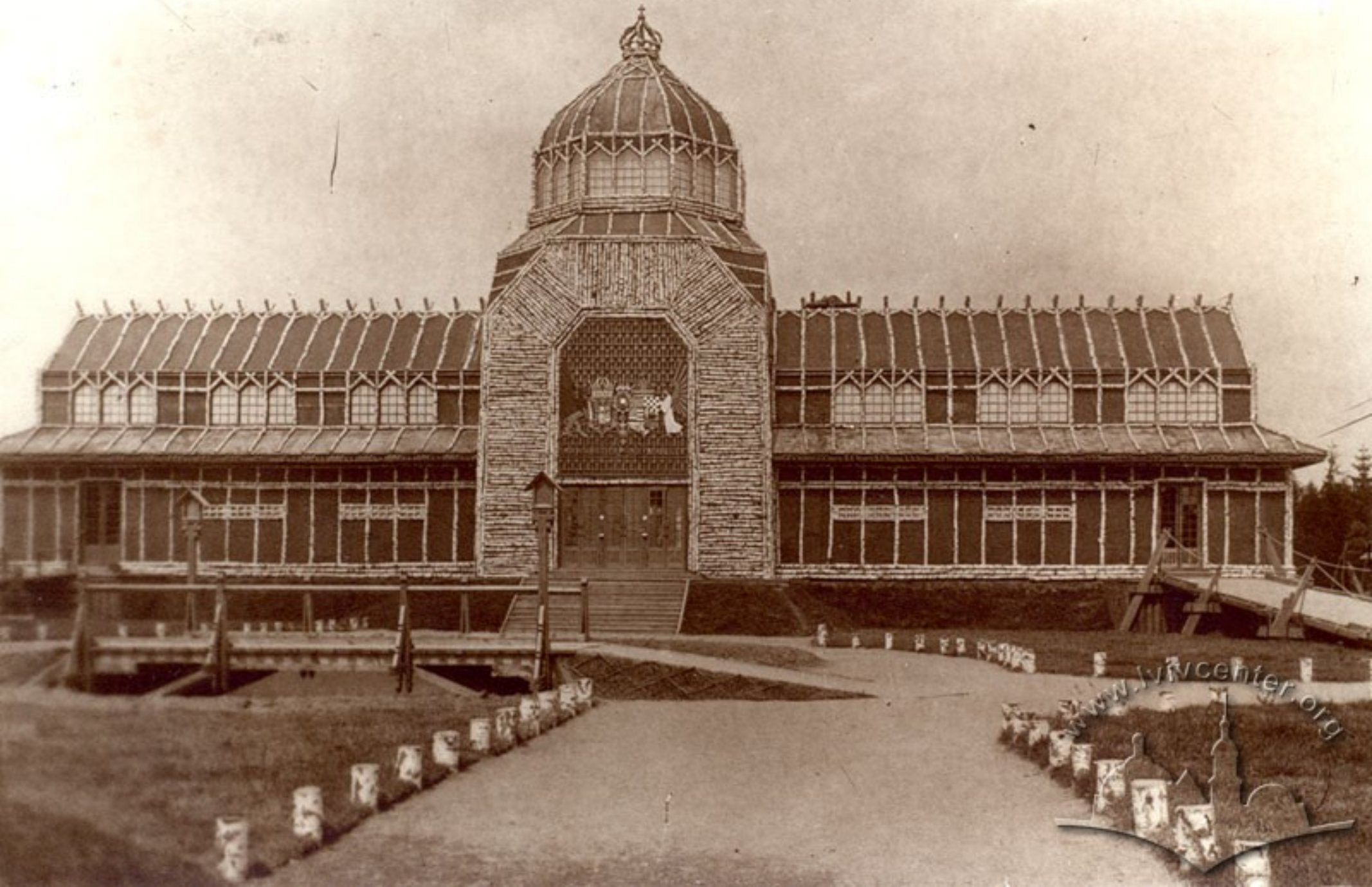
www.jvcenter.org

AUSSTELLUNG

DER II. ARMEE

LEMBERG

www.lvivcenter.org

www.vivcenter.org

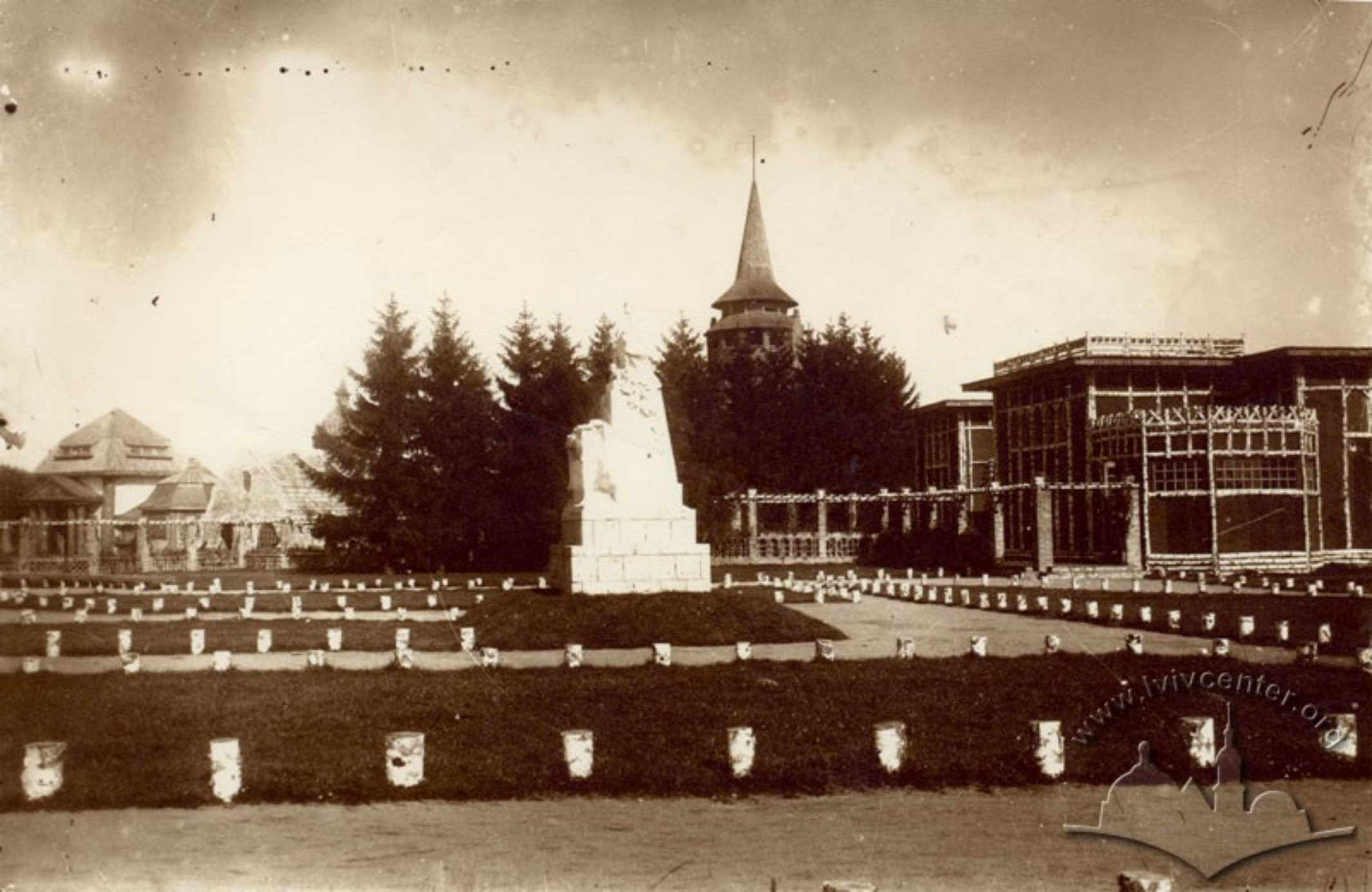
www.lvivcenter.org

www.lvivcenter.org

www.lvivcenter.org

www.rivcenter.org

www.lvivcenter.org

fotopolska.eu
Polska na fotografii

www.lvivcenter.org

BÖHM ERMOLLI

www.lvivcenter.org
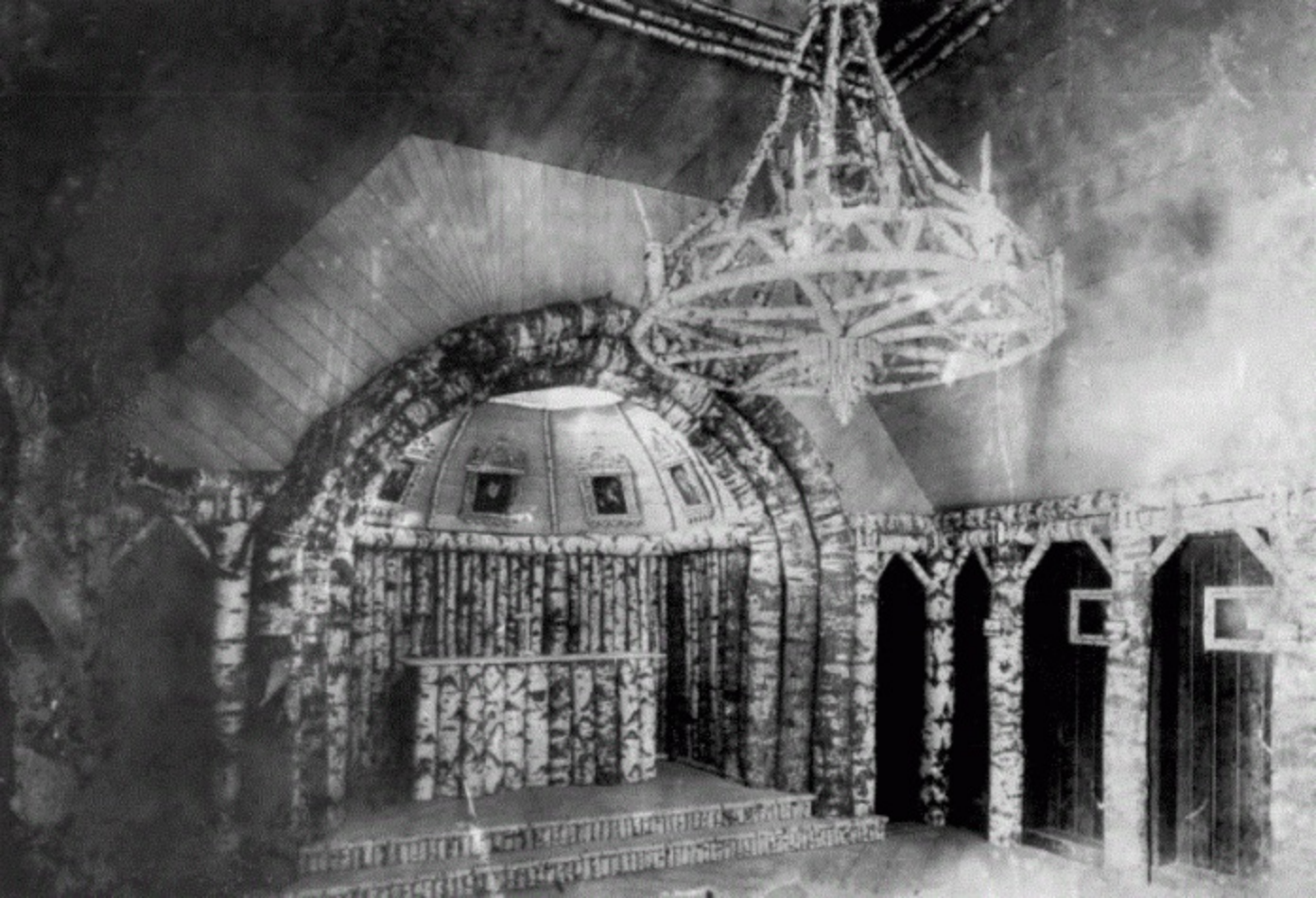
www.lvivcenter.org